

MINISTERIO DE AGRICULTURA Y GANADERÍA
DIRECCIÓN GENERAL DE ORDENAMIENTO FORESTAL, CUENCAS Y RIEGO
DEPARTAMENTO DE PLANIFICACIÓN

Agua subterránea de la República de El Salvador, C.A.



MINISTERIO
DE AGRICULTURA
Y GANADERÍA

HIDROGEOLOGÍA DE LA REPÚBLICA DE EL SALVADOR, C.A.

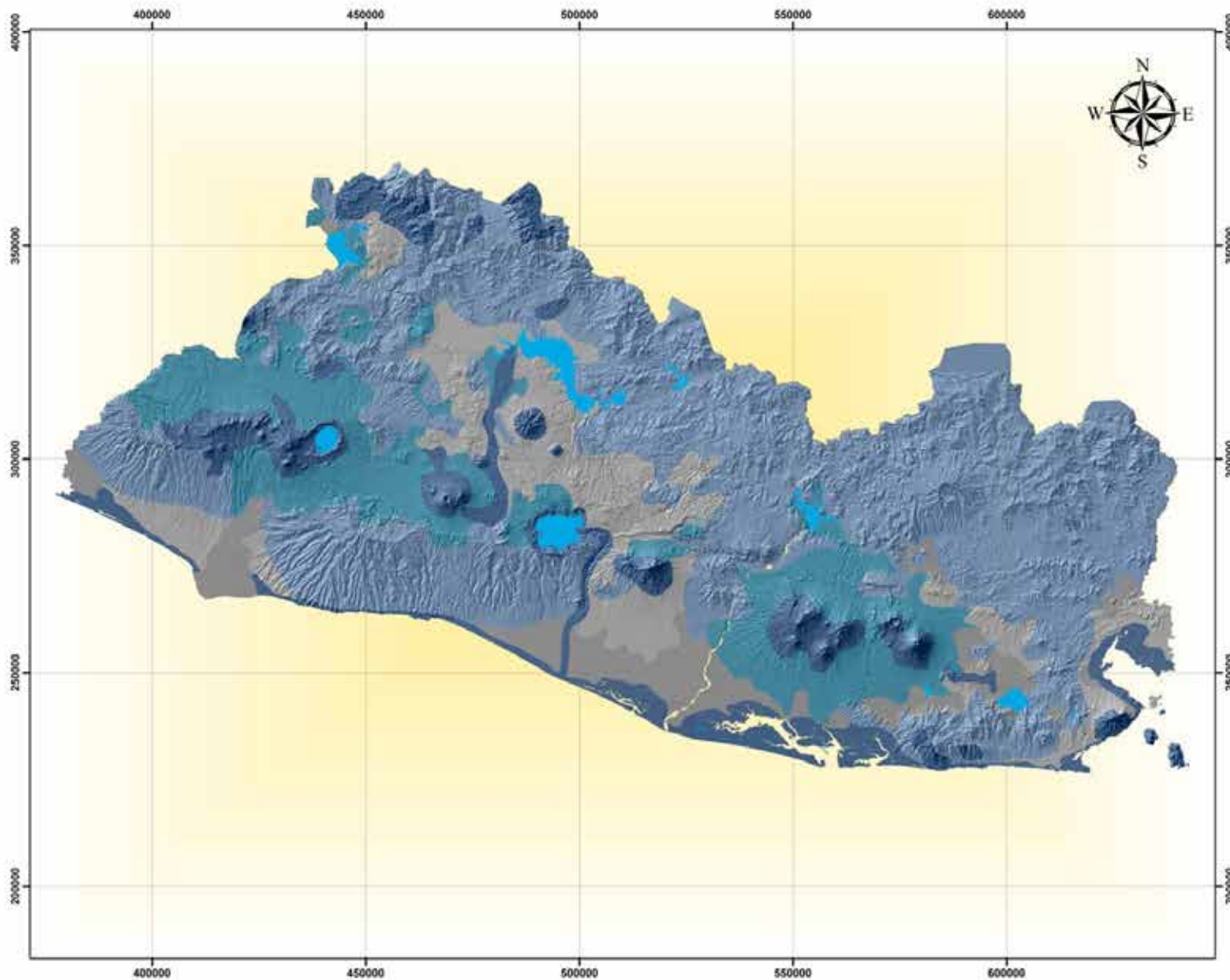

- LEYENDA**
- Cuerpos de agua
 - Hidrogeología
 - Agua Dulce Escasa o Deficiente
 - Agua Dulce Estacionalmente Disponible
 - Agua Dulce Generalmente Abundante
 - Agua Dulce Generalmente Abundante
 - Agua Dulce Localmente Abundante



ESCALA: 1:904,436
PROYECCIÓN CONICA CONFORMAL DE LAMBERT
DATUM NORTEAMERICANO DE 1977

FUENTE:
MINISTERIO DE MEDIO AMBIENTE Y RECURSOS NATURALES (MARN)
CENTRO NACIONAL DE REGISTROS (CNR)

ELABORÓ MAPA:
ING. AGR. BERNARDO RÓMERO
MINISTERIO DE AGRICULTURA Y GANADERÍA
DIRECCIÓN GENERAL DE ORDENAMIENTO FORESTAL, CUENCAS Y RIEGO

FECHA:
MAYO DE 2013



MINISTERIO
DE AGRICULTURA
Y GANADERÍA

Cuadro 1. Distribución de superficie según tipo de agua subterránea de la república de El Salvador.

TIPO	ÁREA (HA)	DISTRIBUCIÓN (%)
Agua Dulce Escasa o Deficiente	267,841.14	12.71
Agua Dulce Estacionalmente Disponible	1068,303.09	50.69
Agua Dulce Generalmente Abundante	459,530.66	21.80
Agua Dulce Localmente Abundante	257,576.94	12.22
Cuerpos de agua	54,467.61	2.58
TOTAL	2107,719.43	100.00

FUENTE: Ministerio de Medio Ambiente y Recursos Naturales, 2002.

Gráfica 1. Distribución de superficie según tipo de agua subterránea de la república de El Salvador.

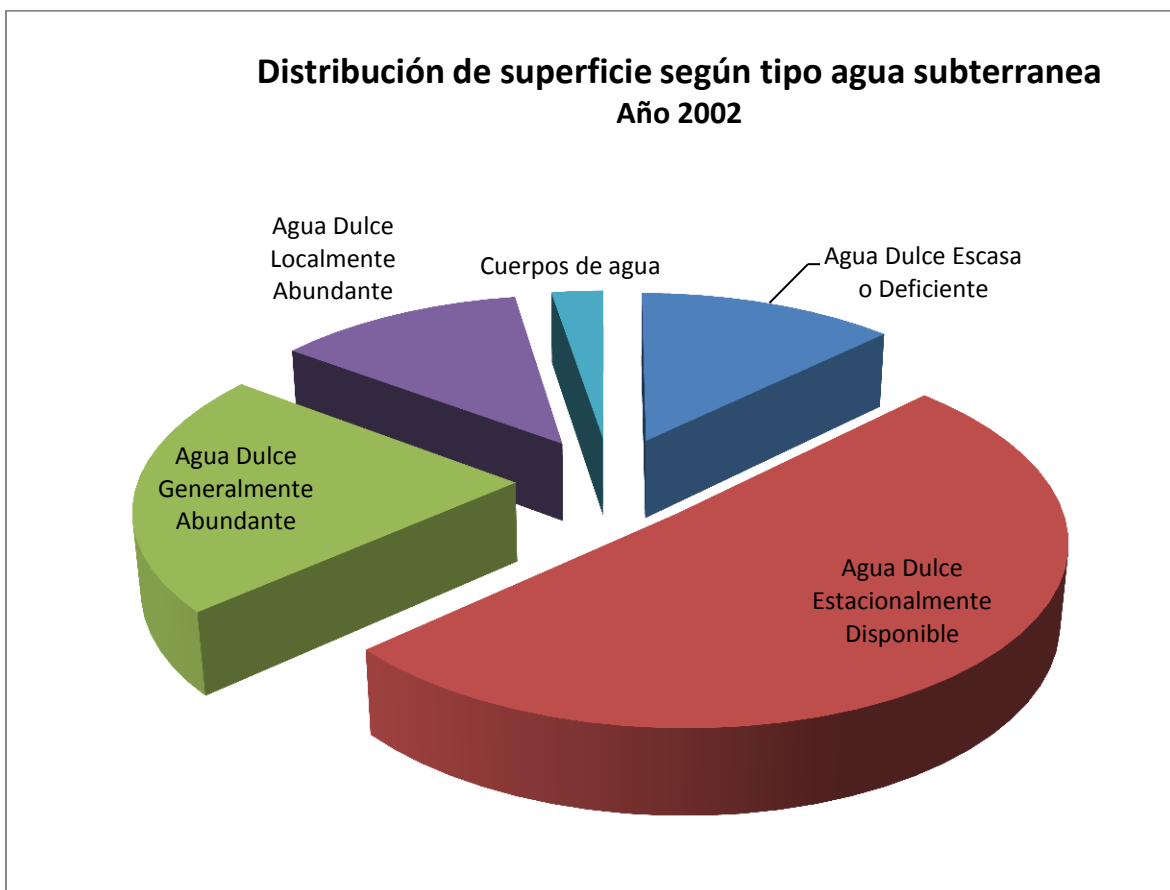

FUENTE: Ministerio de Medio Ambiente y Recursos Naturales, 2002.



MINISTERIO
DE AGRICULTURA
Y GANADERÍA

Calle Antigua, a Cantón El Matazano, Soyapango, San Salvador, El Salvador, C.A. Teléfono: (503)2202.8200; Fax: (503) 2534.9919 www.mag.gob.sv