



MINISTERIO
DE AGRICULTURA
Y GANADERÍA

**MINISTERIO DE AGRICULTURA Y GANADERÍA
DIRECCIÓN GENERAL DE ECONOMÍA AGROPECUARIA**

ANUARIO DE ESTADÍSTICAS AGROPECUARIAS

**EL SALVADOR
2018 – 2019**

**Encuesta Nacional Agropecuaria de Propósitos
Múltiples (ENAPM 2018-2019)
Encuesta de Elaboración de Concentrados – 2018
Encuesta de Sacrificio en rastros – 2018
Levantamiento de Precios de Mercado – 2018**



Gobierno de la República de El Salvador
Ministerio de Agricultura y Ganadería - MAG
Dirección General de Economía Agropecuaria



MINISTERIO
DE AGRICULTURA
Y GANADERÍA

Anuario de Estadísticas Agropecuarias

El Salvador

2018-2019

Dirección General de Economía Agropecuaria
División de Estadísticas Agropecuarias

Departamento de Estadísticas Agropecuarias
Departamento de Información de Precios
Departamento de Información Geográfica

**Encuesta Nacional Agropecuaria de Propósitos
Múltiples (ENAPM 2018-2019)**
Encuesta de Elaboración de Concentrados – 2018
Encuesta de Sacrificio en rastros – 2018
Levantamiento de Precios de Mercado – 2018

Santa Tecla, noviembre 2019



Ministerio de Agricultura y Ganadería

Lic. Pablo Salvador Anliker Infante
Ministro de Agricultura y Ganadería

Ing. Manuel Rigoberto Soto Lazo
Viceministro de Agricultura y Ganadería

Dirección General de Economía Agropecuaria

Licda. Petronila Guzmán
Directora General de Economía Agropecuaria

Lic. Luis Miguel Segovia
Sub Director General de Economía Agropecuaria

Ing. Francisco Armando Márquez Parada
Jefe División de Estadísticas Agropecuarias

Jefe del Departamento de Estadísticas Agropecuarias

Herbert Guzmán Escalante

Supervisores

Saúl Antonio Escalante Mejía
Salvador Alfonso Contreras Trujillo
Juan Reynaldo Aguirre Arévalo
Roberto Antonio Portal
Jorge Pérez Landaverde
Daniel Zúniga Alfaro
Roberto Cecilio Salas Molina
Efraín Antonio Arévalo
Andrés Excequiel Hernández Osorio
Orlando Orantes Ramírez
Félix Humberto Rodríguez Parada
Carlos Arturo Hernández Flores
Joaquín Ángel Rivera Baires
José Leonidas Maravilla

Metodología

Rosa Delia del Tránsito Salazar Figueroa
Julio Alexander López Elena
Carlos Alberto Sánchez Cortez

Muestrista

Carlos Ernesto Castellón Vásquez

Programador

Christian Ernesto Aquino de León

Analista

Keny Edith Escamilla

Crítica

Edwin Manolo Ortiz Corvera
Mauricio de Jesús Hernández Interiano
Jorge Ely Valladares Bonilla
Josué Manuel Venavides Elías
Mauricio Ernesto Ibarra Sánchez

Digitadores

Claudia Jeannette Gómez Fuentes
Juan Francisco Serrano
Griselda Del Carmen Sermeño Carballo
Reina Margarita Romero de Guevara

Encuestadores

Ena Griselda Martínez Lemus
David Chirino Turcios
Rony Alexander Domínguez Rivera
Carlos Armando Ávalos Navarro
Ángel David Preza Gámez
Héctor Alirio Serpas Cornejo
Rubén Eduardo Flores Larios

Ramón Guillén Góchez
Ridío Israel Agreda Belloso
Hugo Luis Alas Ruballo
María del Tránsito Orellana de Duran
Rosalinda Josefina Abigail Mejía de Hernández
Eugenio Velásquez Trinidad
Leslie Yamileth Alard de Roque
Roberto Carlos Zacarías Sánchez
Julio Maximiliano Palacios Hernández
Cesar Edgardo Sánchez Guerrero
Víctor Antonio Alfaro Méndez
Lorenzo Alcántara Díaz
Jaime Alvarado Romero
Nelson Neftalí Rodríguez Villalta
Jorge Alberto López Pineda
Yoni Bladimir Díaz Flores
Fabio Adalid Hernández Flores

Jefe del Departamento de Información Geográfica

Erbin Tomas Alberto Sermeño Arias

Técnicos SIG

Sonia Elizabeth de La O López
Luis Ernesto Choto Castaneda
Carlos Alfredo Sánchez Alarcón

Jefe del Departamento de Información de Precios

Néstor Enrique Martínez Guillén

Metodología

Viron Leonel Serpas Ramírez
Carlos Ernesto Araujo Medrano

Técnicos analistas de precios

José Luis Araujo Santín
Pedro Ernesto Viscarra Yan
Fernando Alexander Palacios Rivas
Moisés Montano García
Maximiliano Alberto Zacapa Campos

Reporteros de mercado

Mario Guillermo Lazo
Carlos Víctor Morales Gómez
Ana Hermys Osorio de Jovel
Víctor Adelmo Urbina
José David García Marroquín
Gilberto Vladimir Recinos García
Luis Eduardo Guzmán

Secretaría de la División de Estadísticas Agropecuarias

Gloria Edna Zelaya Dávila
Lilian del Carmen Vilorio Alvarez

Contenido

CONTENIDO	I
ÍNDICE DE CUADROS.....	I
ÍNDICE DE GRÁFICAS.....	IV
ÍNDICE DE MAPAS.....	IV
PRESENTACIÓN	V
FICHA TÉCNICA: ENCUESTA NACIONAL AGROPECUARIA DE PROPÓSITOS MÚLTIPLES 2018 – 2019.....	VI
CAPÍTULO 1: ACTIVIDADES AGRÍCOLAS Y PECUARIAS.....	1
CAPÍTULO 2: PRECIOS DE MERCADO, SACRIFICIO EN RASTROS Y CONCENTRADOS.....	24
2.1 INFORMACIÓN DE PRECIOS DE PRODUCTOS AGROPECUARIOS.	25
2.2 SACRIFICIO Y AFLUENCIA EN RASTROS.....	32
2.3 ELABORACIÓN DE CONCENTRADOS.	37
CAPÍTULO 3: COMERCIO EXTERIOR.....	39
CAPÍTULO 4: MAPAS TEMÁTICOS.....	64
CAPÍTULO 5: CRÉDITOS AGROPECUARIOS.....	78

Índice de Cuadros.

Cuadro 1: El Salvador. Superficie, producción y rendimiento de diferentes cultivos. Año agrícola 2018 – 2019	2
Cuadro 2: El Salvador. Maíz. Retrospectiva, superficie, producción, rendimiento e índices. 1999/00 – 2018/19.....	3
Cuadro 3: El Salvador. Maíz. Superficie, producción y rendimiento por época de siembra, según región y departamento. 2018 – 2019.....	4
Cuadro 4: El Salvador. Maíz. Superficie, producción y rendimiento por variedad sembrada, según región y departamento. 2018 – 2019.....	5
Cuadro 5: El Salvador. Frijol. Retrospectiva, superficie, producción, rendimiento e índices. 1999/00 – 2018/19.....	6
Cuadro 6: El Salvador. Frijol. Superficie, producción y rendimiento por época de siembra, según región y departamento. 2018 – 2019.....	7
Cuadro 7: El Salvador. Frijol. Superficie, producción y rendimiento por variedad sembrada, según región y departamento. 2018 – 2019.....	8
Cuadro 8: El Salvador. Sorgo. Retrospectiva, superficie, producción, rendimiento e índices. 1999/00 – 2018/19.....	9
Cuadro 9: El Salvador. Sorgo. Superficie, producción y rendimiento por épocas de siembra, según región y departamento. 2018 – 2019.....	10
Cuadro 10: El Salvador. Sorgo. Superficie sembrada, producción y rendimiento por variedad sembrada, según región y departamento. 2018 - 2019.....	11
Cuadro 11: El Salvador. Arroz. Retrospectiva, superficie, producción, rendimiento e índices. 1999/00 – 2018/19.....	12

Cuadro 12: El Salvador. Arroz. Superficie sembrada, producción y rendimiento por época de siembra, según región y departamento. 2018 – 2018.....	13
Cuadro 13: El Salvador. Hortalizas. Superficie, producción y rendimiento. 2018 – 2019.....	14
Cuadro 14: El Salvador. Frutas. Superficie, producción y rendimiento. 2018 – 2019.....	15
Cuadro 15: El Salvador. Retrospectiva, superficie, producción, rendimiento de caña, azúcar y melaza. 1999/00 – 2018/19.....	16
Cuadro 16: El Salvador. Retrospectiva, índices de superficie, producción, rendimiento de caña, azúcar y melaza. 1999/00 – 2018/19.....	17
Cuadro 17: El Salvador. Retrospectiva existencia de ganado bovino por año según departamento (Cabezas). 2010 – 2018.....	18
Cuadro 18: El Salvador. Inventario de ganado bovino por tipo de explotación, sexo y estado productivo, según región y departamento (Cabezas). 2018.....	19
Cuadro 19: El Salvador. Retrospectiva, producción de leche, sacrificio de ganado bovino y producción de carne. 2000 – 2018.....	20
Cuadro 20: El Salvador. Inventario del hato porcino de granja por sexo y edad, según región y departamento, (Cabezas) 2018.....	21
Cuadro 21: El Salvador. Existencia de ganado bovino por sexo, según región y departamento (Cabezas). 2018.....	22
Cuadro 22: El Salvador. Existencia de ganado porcino a nivel familiar, según región y departamento. 2018.....	23
Cuadro 23: El Salvador. Producción avícola. 2018.....	23
Cuadro 24: El Salvador. Granos básicos. Precios promedio a nivel mayorista, plaza Calle Gerardo Barrios, San Salvador, según mes. 2018.....	25
Cuadro 25: El Salvador. Precios promedio a nivel consumidor por grano básico según mes. Plaza calle Gerardo Barrios, San Salvador – 2018.....	26
Cuadro 26: El Salvador. Hortalizas. Precios promedio mensuales a nivel mayorista, mercado de mayoreo La Tiendona, San Salvador. 2018.....	27
Cuadro 27: El Salvador. Frutas. Precios promedio mensuales a nivel mayorista, mercado de mayoreo La Tiendona, San Salvador. 2018.....	28
Cuadro 28: El Salvador. Productos agroindustriales. Precios promedio mensuales a nivel mayorista, mercados nacionales. 2018.....	29
Cuadro 29: El Salvador. Productos pecuarios. Precios promedio mensuales a nivel consumidor, mercados nacionales. 2018.....	30
Cuadro 30: El Salvador. Productos pesqueros. Precios promedio mensuales a nivel consumidor, mercados nacionales. 2018.....	31
Cuadro 31: El Salvador. Afluencia mensual de ganado bovino por estructura. Tiangué de Soyapango. 2018.....	32
Cuadro 32: El Salvador. Precio promedio mensual de ganado bovino por clase. Tiangué de Soyapango. Dólares por libra. 2018.....	33
Cuadro 33: El Salvador. Sacrificio mensual de ganado bovino por clase. Rastros a nivel nacional (Cabezas). 2018.....	33
Cuadro 34: El Salvador. Sacrificio anual de ganado bovino por clase, según departamento. Rastros a nivel nacional (Cabezas). 2018.....	34
Cuadro 35: El Salvador. Sacrificio mensual de ganado bovino, según departamento (Cabezas). Rastros a nivel nacional. 2018.....	35
Cuadro 36: El Salvador. Sacrificio mensual de ganado porcino según departamento (Cabezas) 2018.....	36
Cuadro 37: El Salvador. Utilización anual de materias primas para la elaboración de concentrados. Quintales. 2018....	37
Cuadro 38: El Salvador. Producción anual de concentrados, según clase. Quintales. 2018.....	38
Cuadro 39: El Salvador. Comercio exterior. Importación mensual de granos. Volumen en kilogramos. 2018.....	40
Cuadro 40: El Salvador. Comercio exterior. Importación mensual de granos. Valor FOB en Dólares. 2018.....	40

Cuadro 41: El Salvador. Comercio exterior. Exportación anual de granos básicos, según país de destino. Volumen en kilogramos, valor FOB en dólares. 2018.	41
Cuadro 42: El Salvador. Comercio exterior. Importación mensual de hortalizas. Volumen en kilogramos. 2018.....	42
Cuadro 43: El Salvador. Comercio exterior. Importación mensual de hortalizas. Valor FOB en Dólares. 2018.	43
Cuadro 44: El Salvador. Comercio exterior. Exportación anual de hortalizas, según país de destino. Volumen en kilogramos, valor FOB en dólares. 2018.	44
Cuadro 45: El Salvador. Comercio exterior. Importación mensual de frutas. Volumen en kilogramos. 2018.....	45
Cuadro 46: El Salvador. Comercio exterior. Importación mensual de frutas. Valor FOB en Dólares. 2018.....	46
Cuadro 47: El Salvador. Comercio exterior. Exportación anual de frutas, según país de destino. Volumen en kilogramos, valor FOB en dólares. 2018.....	47
Cuadro 48: El Salvador. Comercio exterior. Importación mensual de carne de bovino. Volumen en kilogramos. 2018. .	48
Cuadro 49: El Salvador. Comercio exterior. Importación mensual de carne de bovino. Valor FOB en Dólares. 2018.	48
Cuadro 50: El Salvador. Comercio exterior. Exportación anual de carne de bovino, según país de destino. Volumen en kilogramos, valor FOB en dólares. 2018.	49
Cuadro 51: El Salvador. Comercio exterior. Importación mensual de carne de porcino. Volumen en kilogramos. 2018. 50	50
Cuadro 52: El Salvador. Comercio exterior. Importación mensual de carne de porcino. Valor FOB en Dólares. 2018.....	50
Cuadro 53: El Salvador. Comercio exterior. Exportación anual de carne de porcino, según país de destino. Volumen en kilogramos, valor FOB en dólares. 2018.	51
Cuadro 54: El Salvador. Comercio exterior. Importación mensual de lácteos. Volumen en kilogramos. 2018.....	52
Cuadro 55: El Salvador. Comercio exterior. Importación mensual de lácteos. Valor FOB en Dólares. 2018.....	53
Cuadro 56: El Salvador. Comercio exterior. Exportación anual de lácteos, según país de destino. Volumen en kilogramos, valor FOB en dólares. 2018.	54
Cuadro 57: El Salvador. Comercio exterior. Importación mensual de cárnicos avícolas. Volumen en kilogramos. 2018. 55	55
Cuadro 58: El Salvador. Comercio exterior. Importación mensual de cárnicos avícolas. Valor FOB en Dólares. 2018.	55
Cuadro 59: El Salvador. Comercio exterior. Exportación anual de cárnicos avícolas, según país de destino. Volumen en kilogramos, valor FOB en dólares. 2018.	56
Cuadro 60: El Salvador. Comercio exterior. Importación mensual avícola. Volumen en kilogramos. 2017.	57
Cuadro 61: El Salvador. Comercio exterior. Importación mensual avícola. Valor FOB en Dólares. 2018.	57
Cuadro 62: El Salvador. Comercio exterior. Exportación anual avícola, según país de destino. Volumen en kilogramos, valor FOB en dólares. 2018.....	57
Cuadro 63: El Salvador. Comercio exterior. Importación mensual de productos pesqueros. Volumen en kilogramos. 2018.	58
Cuadro 64: El Salvador. Comercio exterior. Importación mensual de productos pesqueros. Valor FOB en Dólares. 2018.	58
Cuadro 65: El Salvador. Comercio exterior. Exportación anual de granos, según país de destino. Volumen en kilogramos, valor FOB en dólares. 2018.	59
Cuadro 66: El Salvador. Comercio exterior. Importación mensual de harinas y sub-productos de la molinería. Volumen en kilogramos. 2018.	60
Cuadro 67: El Salvador. Comercio exterior. Importación mensual de harinas y sub-productos de molinería. Valor FOB en dólares. 2018.	60
Cuadro 68: El Salvador. Comercio exterior. Exportación anual de harinas y sub-productos de molinería, según país de destino. Volumen en kilogramos, valor FOB en dólares. 2018.	61
Cuadro 69: El Salvador. Comercio exterior. Importación mensual de productos agroindustriales. Volumen en kilogramos. 2018.	62
Cuadro 70: El Salvador. Comercio exterior. Importación mensual de productos agroindustriales. Valor FOB en dólares. 2018.	62

Cuadro 71: El Salvador. Comercio exterior. Exportación anual de productos agroindustriales, según país de destino. Volumen en kilogramos, valor FOB en dólares. 2018.	63
Cuadro 72: El Salvador. Créditos. Desembolso de crédito agropecuario por destino. Banco de Fomento Agropecuario 2018 – 2019.	79
Cuadro 73: El Salvador. Créditos. Tabla comparativa de crecimiento anual. Banco de Fomento Agropecuario. 2017/18 – 2018/19.	80
Cuadro 74: El Salvador. Créditos. Otorgados, cartera agropecuaria, Banco Hipotecario. 2018 – 2019.	81

Índice de gráficas.

Gráfico 1: El Salvador. Precios promedio de granos básicos a nivel mayorista en plaza de San Salvador. 2018.....	25
Gráfico 2: El Salvador. Precios promedio de granos básicos a nivel consumidor en plaza de San Salvador. 2018.	26
Gráfico 3: El Salvador. Afluencia mensual de ganado bovino. Tiangué de Soyapango (Cabezas)	32
Gráfico 4: El Salvador. Sacrificio anual de ganado bovino, según departamento (Cabezas). Rastros a nivel nacional. 2018.	34
Gráfico 5: El Salvador. Sacrificio total de ganado bovino por mes (Cabezas). Rastros a nivel nacional.	35
Gráfico 6: Sacrificio anual de ganado porcino por departamento (cabezas). Rastros a nivel nacional.	36

Índice de mapas.

Mapa 1: El Salvador. Zonas productoras de maíz. 2018 – 2019.....	65
Mapa 2: El Salvador. Zonas productoras de frijol. 2018 – 2019.....	66
Mapa 3: El Salvador. Zonas productoras de sorgo. 2018 – 2019.	67
Mapa 4: El Salvador. Zonas productoras de arroz. 2018 – 2019.....	68
Mapa 5: El Salvador. Áreas de producción de caña de azúcar. 2018 – 2019.	69
Mapa 6: El Salvador. Áreas productoras de café, según altura. 2018 – 2019.....	70
Mapa 7: El Salvador. Plazas y mercados municipales para el levantamiento de precios mayoristas de precios agropecuarios. 2018.....	71
Mapa 8: El Salvador. Distribución geográfica de muestra de marcos múltiples.....	72
Mapa 9: El Salvador. Zonas con posibilidades de riegos.	73
Mapa 10: El Salvador. Mapa de superficie mecanizable.....	74
Mapa 11: El Salvador. Mapa pedológico. Clasificación USDA.	75
Mapa 12: El Salvador. Programa de entrega de paquetes agrícolas. Frijol Cosecha 2018 – 2019.....	76
Mapa 13: El Salvador. Proyección entrega de paquetes agrícolas. Maíz. 2018 – 2019.	77

PRESENTACIÓN

El Anuario de Estadísticas Agropecuarias 2018-2019 del Ministerio de Agricultura y Ganadería (MAG) es una compilación de datos sobre producción agropecuaria; precios de productos agropecuarios, número de sacrificios de ganado bovino y porcino en rastros, producción de concentrados; estadísticas relativas al comercio exterior; crédito agropecuario y mapas sobre áreas de producción de granos básicos, entre otros.

El documento contiene un índice de cuadros, un índice de gráficas, un índice de mapas y una ficha técnica de la principal encuesta del Sistema de Información Estadística, denominada Encuesta Nacional Agropecuaria de Propósitos Múltiples (ENAPM), además contiene cinco capítulos, en el primero se presentan las actividades agrícolas y pecuarias, información sobre retrospectivas e índices de superficie, producción y rendimiento que se obtienen a través de un sistema de encuestas agropecuarias, mediante el cual se recopila la información por medio de entrevistas directas con los productores identificados, a través de la aplicación de un moderno sistema de muestreo basado en un marco muestral múltiple, que combina un marco muestral de áreas con un marco de lista más específicos para ciertos productos investigados; todo esto para incrementar el nivel de representatividad de la estadística obtenida.

El segundo capítulo contiene información de precios de productos e insumos agropecuarios que se obtiene de un sistema de muestreo no probabilístico diseñado para recolectar datos en los principales mercados del área metropolitana y plazas de las cabeceras departamentales y otros municipios.

En el tercer capítulo se presentan datos sobre comercio exterior que se obtiene del Sistema de Información en Sanidad Agropecuaria (SISA), de Cuarentena Agropecuaria de la Dirección General de Ganadería del Ministerio, y de la Base de Datos de Comercio Exterior del Banco Central de Reserva.

En el cuarto capítulo se presentan diferentes mapas temáticos que son insumos para el sistema de encuestas agropecuarias que se realizan sobre producción agropecuaria; además mapas de las zonas productoras de granos básicos (Maíz, Frijol, Sorgo y Arroz), áreas de producción de caña de azúcar, café, frutas y hortalizas, así como de plazas y mercados municipales para el levantamiento de precios mayoristas y precios al consumidor, mapas de la distribución de las bodegas de entregas de paquetes agrícolas y otros sobre el uso actual del suelo.

Y en el quinto capítulo, información sobre el acceso a créditos agropecuarios otorgados por el Banco de Fomento Agropecuario (BFA) y el Banco Hipotecario (BH); desembolsos por rubros y una tabla comparativa de las variaciones anuales.

El Anuario de Estadísticas Agropecuarias 2018-2019; es un documento público de información, realizado por la Dirección General de Economía Agropecuaria (DGEA); por medio de la División de Estadísticas Agropecuarias (DEA); que tiene como objetivo generar información estadística sobre las actividades agropecuarias, información sobre mercado y precios de productos agropecuarios e información geográfica sobre la distribución de las explotaciones agropecuarias a nivel nacional, con el fin de contribuir a la toma de decisiones de los diferentes actores del sector para el desarrollo agropecuario nacional.

Finalmente se presentan los agradecimientos a nuestras fuentes de información a nivel nacional, productores agropecuarios, ganaderos, industriales, comerciantes mayoristas, minoristas e instituciones que nos facilitan en forma oportuna los datos que contiene este Anuario de Estadísticas Agropecuarias 2018-2019.

De igual forma la distribución de los segmentos muestrales por departamento, es la siguiente:

✓ Ahuachapán	53
✓ Cabañas	19
✓ Chalatenango	41
✓ Cuscatlán	27
✓ La Libertad	102
✓ La Paz	45
✓ La Unión	36
✓ Morazán	26
✓ San Miguel	44
✓ San Salvador	54
✓ San Vicente	33
✓ Santa Ana	65
✓ Sonsonate	70
✓ Usulután	58
✓ Total	673

Trabajo de campo

- ✓ **Técnica de Investigación:** Posterior a la planificación de la cobertura geográfica, se procede a la impresión de los mapas que contienen los segmentos cartográficos. Cada mapa posee la georreferencia de los productores que indican el nombre, la dirección exacta de ubicación y las actividades agropecuarias generales a las que se dedican; toda esta información la contiene una viñeta térmica impresa la cual es colocada en cada una de las boletas acompañado de un listado donde se encuentra la información completa de todos los productores a visitar dentro de cada segmento en muestra. Este material es el que se le entrega al personal de campo (supervisores y encuestadores) para desarrollar el levantamiento de las encuestas. En oficina, se preparan las cargas de trabajo conformadas por mapas, los paquetes de boletas con sus respectivas viñetas y listados de productores a visitar, de acuerdo a las rutas de trabajo.
- ✓ **Trabajo de levantamiento de información en campo:** El coordinador de campo elabora las rutas y cargas de trabajo, se desplaza a campo junto con los encuestadores, localiza a los productores seleccionados en la muestra y distribuidos en los cuadrantes ubicados en los segmentos cartográficos; se realiza la entrevista directa para recopilar la información conforme a lo indicado en los manuales técnicos y al programa de capacitación impartido anticipadamente.
- ✓ **Trabajo de procesamiento de información:** La información posteriormente de ser diligenciada en campo se recibe en la oficina, contabilizando los segmentos han sido relevados en campo según programación y carga de trabajo ingresada al sistema; posteriormente, la información de campo es revisada, criticada y codificada para ser procesada. La revisión de la información comprende la verificación en campo, llamadas telefónicas y análisis de fuentes de información de referencia externas. El procesamiento se realiza a través de la digitación de las boletas que vienen de campo. El sistema de gestión de operativos de campo sirve para verificar el avance de los diferentes procesos en campo y en digitación.

- ✓ **Metodología de análisis, limpieza y consistencia de datos:** La limpieza de la base de datos se realizó por medio de herramientas y software (SPSS, MS Excel) especializados para el análisis descriptivo de cada una de las variables, ejecutando una evaluación exploratoria de las principales medidas de tendencia central, análisis gráfico y metodologías de imputación.
- ✓ **Factor de Expansión:** Para el factor de expansión se han consideración las probabilidades de selección en las diferentes etapas, lo mismo que un factor de ajuste para la “no respuesta”, a cada encuesta muestral se le asigna un factor calculado de la fórmula N/n siendo N el número total de productores (comercial y subsistencia) y n el número de productores muestrales (comercial y subsistencia) correspondiente a cada grupo segmento-estrato, luego el factor de expansión final se obtiene multiplicando los factores de la diferentes etapas del muestreo y este factor calculado es aplicado a los datos que han sido recolectados en campo para la estimación poblacional

Divulgación de los datos

La divulgación de los datos se realiza en la página WEB del Ministerio: <http://www.mag.gob.sv/direccion-general-de-economia-agropecuaria/estadisticas-agropecuarias/anuarios-de-estadisticas-agropecuarias/>; esta información es utilizada por las autoridades para la toma de decisiones, organismos nacionales e internacionales, universidades, centros de investigación, ONGs, entre otros.

CAPÍTULO 1: ACTIVIDADES AGRÍCOLAS Y PECUARIAS



Cuadro 1:

EL SALVADOR
SUPERFICIE, PRODUCCIÓN Y RENDIMIENTO DE DIFERENTES CULTIVOS
AÑO AGRÍCOLA 2018-2019

CULTIVO	SUPERFICIE (Mz)	PRODUCCIÓN		RENDIMIENTO (UNIDAD/Mz)
		VOLUMEN	UNIDAD	
Maíz	386,890	15,081,204	Quintal	39.0
Sorgo	98,813	2,404,390	Quintal	24.3
Frijol	139,797	2,045,988	Quintal	14.6
Arroz (granza)	5,083	500,797	Quintal	98.5
Caña de azúcar para azúcar*	114,330	7,295,505	T.corta	63.8
Caña de azúcar para panela ¹	721	40,365	T.corta	56.0
Caña de azúcar para semilla ¹	439	34,456	T.corta	78.5
Caña de azúcar para otros usos ¹	218	10,797	T.corta	49.5
Algodón (rama)**	72	2,808	QQ rama	39.0
Cafeto***	200,000	955,000	QQ oro	4.8
Ajonjolí	2,335	22,096	Quintal	9.5
Cacao ^{2/****}	10,332	7,988	Quintal	5.7
Marañón (semilla) ³	2,100	17,236	Quintal	8.2
Ayote	473	107,310	Quintal	226.9
Tomate	851	598,078	Quintal	702.8
Chile	274	240,696	Quintal	878.5
Sandía	3,930	1,656,212	Quintal	421.4
Güisquil	727	509,335	Quintal	700.6
Pepino	312	121,248	Quintal	388.6
Yuca	2,645	712,371	Quintal	269.3
Elote	3,438	715,151	Quintal	208.0
Repollo	906	1,847,342	Quintal	2,039.0
Papa	459	186,300	Quintal	405.9
Ejote	415	52,970	Quintal	127.6
Pipián	3,261	536,392	Quintal	164.5
Jícama	777	253,190	Quintal	325.9
Aguacate****	1,795	893,479	Quintal	497.8
Coco	4,019	1,760,303	Quintal	438.0
Guayaba	421	272,561	Quintal	647.4
Jocote	2,510	773,230	Quintal	308.1
Mango	4,283	705,158	Quintal	164.6
Naranja	3,021	1,275,797	Quintal	422.3
Papaya	111	76,590	Quintal	690.0
Plátano	3,120	994,344	Quintal	318.7
Guineo	2,154	303,929	Quintal	141.1
Miel de Abeja ⁴	na	2,361,000	Kilogramos	na

FUENTE: Encuesta Nacional Agropecuaria de Propósitos Múltiples (ENAPM 2018-2019), DGEA-MAG; *CONSAA, **COPAL, ***CSC y **** Programa de Frutales y Cacao, CENTA-MAG.

1- La cifra de caña de azúcar para panela, caña para semilla y otros usos, es información de la ENAPM 2018-2019.

2- El área sembrada total de cacao es de 10,332 mz(en sistemas agroforestales), se estima 8,929 mz en plantilla y 1,403 mz en producción, con rendimiento de 5.7 qq/mz.

3- El área total sembrada de marañón semilla en producción es de 2,100 manzanas. Existen 198 manzanas adicionales en plantilla. La cifra de la ENAPM ha sido ajustada con investigación de campo.

4- Fuente: Estimaciones de la Dirección General de Ganadería, MAG-DGG, Política Nacional Apícola

Cuadro 2:

EL SALVADOR
MAÍZ
RETROSPECTIVA, SUPERFICIE, PRODUCCIÓN, RENDIMIENTO E ÍNDICES
1999/00 - 2018/19

PERIODO	SUPERFICIE (MZ)	PRODUCCIÓN (QQ)	RENDIMIENTO (QQ/MZ)	ÍNDICES		
				SUPERFICIE	PRODUCCIÓN	RENDIMIENTO
1999/00	376,300	14,342,600	38.1	89	75	84
2000/01	370,370	12,673,200	34.2	88	66	75
2001/02	420,150	12,429,497	29.6	100	65	65
2002/03	353,487	14,014,886	39.6	84	74	87
2003/04	327,089	13,815,565	42.2	78	72	93
2004/05	314,892	14,570,092	46.3	75	76	102
2005/06	367,224	18,060,868	49.2	87	95	109
2006/07	348,726	13,530,506	38.8	83	71	86
2007/08	343,614	15,387,155	44.8	82	81	99
2008/09	366,314	19,101,700	52.2	87	100	115
2009/10	374,128	17,291,237	46.2	89	91	102
2010/11	362,706	16,898,486	46.6	86	89	103
2011/12	383,417	16,639,750	43.4	91	87	96
2012/13	406,089	20,368,465	50.2	97	107	111
2013/14	420,690	19,067,431	45.3	100	100	100
2014/15	449,061	17,811,118	39.7	107	93	88
2015/16	404,196	15,629,779	38.7	96	82	85
2016/17	433,603	20,316,389	46.9	103	107	103
2017/18	405,342	19,892,479	49.1	96	104	108
2018/19	386,890	15,081,204	39.0	92	79	86

FUENTE: Anuarios de Estadísticas Agropecuarias, Encuesta Nacional Agropecuaria de Propósitos Múltiples (2018-2019), DGEA-MAG

NOTA: El año 2013 se toma como año base, debido al cambio de metodología y marco muestral, definiéndose un marco múltiple por un marco de áreas.

Cuadro 3: El Salvador. Maíz. Superficie, producción y rendimiento por época de siembra, según región y departamento. 2018 – 2019.

EL SALVADOR
MAÍZ

SUPERFICIE, PRODUCCIÓN Y RENDIMIENTO POR ÉPOCA DE SIEMBRA , SEGÚN REGIÓN Y DEPARTAMENTO
2018 - 2019

REGIÓN Y DEPARTAMENTO	TOTAL						ÉPOCA DE SIEMBRA					
	SIEMBRA INVIERNO			SIEMBRA POSTRERA			SIEMBRA APANTE					
	SUPERFICIE (Mz.)	PRODUCCIÓN (QQ)	RENDIMIENTO (QQ/Mz.)	SUPERFICIE (Mz.)	PRODUCCIÓN (QQ)	RENDIMIENTO (QQ/Mz.)	SUPERFICIE (Mz.)	PRODUCCIÓN (QQ)	RENDIMIENTO (QQ/Mz.)	SUPERFICIE (Mz.)	PRODUCCIÓN (QQ)	RENDIMIENTO (QQ/Mz.)
Región I	108,268	3,965,192	36.6	104,193	3,847,493	36.9	4,053	116,677	28.8	23	1,022	45.0
Ahuachapán	43,964	1,710,662	38.9	43,781	1,704,303	38.9	182	6,359	34.9	0	0	0.0
Santa Ana	35,646	1,303,181	36.6	35,134	1,283,805	36.5	490	18,354	37.5	23	1,022	45.0
Sonsonate	28,658	951,349	33.2	25,277	859,385	34.0	3,381	91,964	27.2	0	0	0.0
Región II	95,208	4,503,923	47.3	94,012	4,451,196	47.3	1,196	52,727	44.1	0	0	0.0
Chalatenango	16,318	611,655	37.5	15,926	593,559	37.3	391	18,096	46.2	0	0	0.0
La Libertad	26,108	1,088,367	41.7	25,793	1,077,471	41.8	315	10,896	34.6	0	0	0.0
San Salvador	14,932	726,043	48.6	14,895	724,184	48.6	37	1,859	50.5	0	0	0.0
Cuscatlán	37,850	2,077,858	54.9	37,397	2,055,981	55.0	453	21,877	48.3	0	0	0.0
Región III	61,973	2,490,618	40.2	48,042	1,947,709	40.5	13,478	521,572	38.7	452	21,337	47.2
La Paz	15,119	572,765	37.9	8,932	349,873	39.2	5,752	202,434	35.2	435	20,458	47.0
Cabañas	27,933	1,175,409	42.1	23,268	979,894	42.1	4,665	195,515	41.9	0	0	0.0
San Vicente	18,921	742,445	39.2	15,843	617,942	39.0	3,062	123,624	40.4	17	879	51.2
Región IV	121,441	4,121,471	33.9	20,003	562,522	28.1	100,543	3,520,963	35.0	896	37,987	42.4
Usulután	33,597	1,174,371	35.0	8,597	292,768	34.1	24,112	843,846	35.0	889	37,756	42.5
San Miguel	36,853	1,197,512	32.5	6,543	167,548	25.6	30,310	1,029,964	34.0	0	0	0.0
Morazán	22,630	666,600	29.5	4,356	94,207	21.6	18,266	572,163	31.3	7	230	33.3
La Unión	28,362	1,082,988	38.2	506	7,999	15.8	27,855	1,074,989	38.6	0	0	0.0
TOTAL	386,890	15,081,204	39.0	266,249	10,808,919	40.6	119,270	4,211,939	35.3	1,371	60,346	44.0

FUENTE: Encuesta Nacional Agropecuaria de Propósitos Múltiples (ENAPM 2018-2019), DGEA-MAG

Cuadro 4:

EL SALVADOR

MAÍZ

SUPERFICIE, PRODUCCIÓN Y RENDIMIENTO POR VARIEDAD SEMBRADA, SEGÚN REGIÓN Y DEPARTAMENTO
2018- 2019

REGIÓN Y DEPARTAMENTO	TOTAL						VARIEDAD SEMBRADA					
	HÍBRIDO			NACIONAL*			SEGREGADO					
	SUPERFICIE (Mz.)	PRODUCCIÓN (QQ)	RENDIMIENTO (QQ/Mz.)	SUPERFICIE (Mz.)	PRODUCCIÓN (QQ)	RENDIMIENTO (QQ/Mz.)	SUPERFICIE (Mz.)	PRODUCCIÓN (QQ)	RENDIMIENTO (QQ/Mz.)	SUPERFICIE (Mz.)	PRODUCCIÓN (QQ)	RENDIMIENTO (QQ/Mz.)
Región I	108,268	3,965,192	36.6	105,746	3,891,975	36.8	2,403	68,988	28.7	119	4,229	35.5
Ahuachapán	43,964	1,710,662	38.9	43,647	1,698,654	38.9	317	12,007	37.9	0	0	0.0
Santa Ana	35,646	1,303,181	36.6	34,369	1,265,969	36.8	1,277	37,211	29.1	0	0	0.0
Sonsonate	28,658	951,349	33.2	27,730	927,351	33.4	808	19,769	24.5	119	4,229	35.5
Región II	95,208	4,503,923	47.3	93,346	4,432,472	47.5	1,700	65,080	38.3	162	6,372	39.3
Chalatenango	16,318	611,655	37.5	14,921	558,967	37.5	1,312	49,392	37.7	86	3,295	38.4
La Libertad	26,108	1,088,367	41.7	25,990	1,085,676	41.8	117	2,691	22.9	0	0	0.0
San Salvador	14,932	726,043	48.6	14,878	723,895	48.7	0	0	0.0	54	2,149	40.0
Cuscatlán	37,850	2,077,858	54.9	37,557	2,063,934	55.0	271	12,996	48.0	23	927	41.0
Región III	61,973	2,490,618	40.2	61,091	2,467,003	40.4	468	11,286	24.1	414	12,329	29.8
La Paz	15,119	572,765	37.9	14,566	559,835	38.4	299	5,879	19.7	254	7,051	27.7
Cabañas	27,933	1,175,409	42.1	27,703	1,168,198	42.2	90	2,731	30.4	141	4,480	31.9
San Vicente	18,921	742,445	39.2	18,822	738,971	39.3	80	2,677	33.5	19	797	41.6
Región IV	121,441	4,121,471	42.8	106,269	3,716,788	35.0	12,905	341,835	26.5	2,267	62,849	27.7
Usulután	33,597	1,174,371	35.0	33,226	1,163,459	35.0	272	8,276	30.4	100	2,636	26.5
San Miguel	36,853	1,197,512	32.5	32,442	1,099,595	33.9	3,623	79,167	21.8	787	18,749	23.8
Morazán	22,630	666,600	29.5	17,420	544,302	31.2	4,297	100,678	23.4	913	21,620	23.7
La Unión	28,362	1,082,988	38.2	23,182	909,432	39.2	4,713	153,713	32.6	468	19,843	42.4
TOTAL	386,890	15,081,204	39.0	366,452	14,508,238	39.6	17,476	487,188	27.9	2,962	85,778	29.0

FUENTE: Encuesta Nacional Agropecuaria de Propósitos Múltiples (ENAPM 2018-2019), DGEA-MAG

* Solamente corresponde a variedades criollas.

Cuadro 5:

EL SALVADOR
FRIJOL
RETROSPECTIVA, SUPERFICIE, PRODUCCIÓN, RENDIMIENTO E ÍNDICES
1999/00 - 2018/19

AÑO AGRÍCOLA	SUPERFICIE (MZ)	PRODUCCIÓN (QQ)	RENDIMIENTO (QQ/MZ)	ÍNDICES		
				SUPERFICIE	PRODUCCIÓN	RENDIMIENTO
1999/00	106,300	1,445,300	13.6	62	56	90
2000/01	112,900	1,506,550	13.3	66	58	88
2001/02	121,684	1,629,824	13.4	71	63	89
2002/03	118,862	1,797,590	15.1	69	69	100
2003/04	120,015	1,836,650	15.3	70	71	101
2004/05	123,175	2,007,020	16.3	72	77	108
2005/06	124,221	1,506,899	12.1	72	58	80
2006/07	101,157	1,184,051	11.7	59	46	77
2007/08	116,184	1,565,990	13.5	68	60	89
2008/09	154,344	2,095,614	13.6	90	81	90
2009/10	148,808	1,762,417	11.8	87	68	78
2010/11	146,439	1,568,476	10.7	85	61	71
2011/12	139,464	1,426,361	10.2	81	55	68
2012/13	166,769	2,371,835	14.2	97	92	94
2013/14	171,432	2,591,750	15.1	100	100	100
2014/15	173,538	2,625,984	15.1	101	101	100
2015/16	160,019	2,118,395	13.2	93	82	88
2016/17	177,498	2,654,282	15.0	104	102	99
2017/18	140,185	2,076,821	14.8	82	80	98
2018/19	139,797	2,045,988	14.6	82	79	97

FUENTE: Encuesta Nacional Agropecuaria de Propósitos Múltiples (ENAPM 2018-2019), DGEA-MAG

NOTA: El año 2013 se toma como año base, debido al cambio de metodología y marco muestral, definiéndose un marco múltiple por un marco de áreas.

Cuadro 6:

EL SALVADOR

FRIJOL

SUPERFICIE, PRODUCCIÓN Y RENDIMIENTO POR ÉPOCA DE SIEMBRA, SEGÚN REGIÓN Y DEPARTAMENTO
2018 - 2019

REGIÓN Y DEPARTAMENTO	TOTAL						ÉPOCA DE SIEMBRA					
	SIEMBRA INVIERNO			SIEMBRA POSTRERA			SIEMBRA APANTE					
	SUPERFICIE (Mz.)	PRODUCCIÓN (qq)	RENDIMIENTO (qq/Mz.)	SUPERFICIE (Mz.)	PRODUCCIÓN (qq)	RENDIMIENTO (qq/Mz.)	SUPERFICIE (Mz.)	PRODUCCIÓN (qq)	RENDIMIENTO (qq/Mz.)	SUPERFICIE (Mz.)	PRODUCCIÓN (qq)	RENDIMIENTO (qq/Mz.)
Región I	54,897	757,617	13.8	5,990	83,381	13.9	48,908	674,236	13.8	0	0	0.0
Ahuachapán	18,960	251,309	13.3	285	3,032	10.6	18,675	248,277	13.3	0	0	0.0
Santa Ana	20,409	319,033	15.6	2,595	34,643	13.4	17,814	284,390	16.0	0	0	0.0
Sonsonate	15,529	187,276	12.1	3,110	45,707	14.7	12,419	141,569	11.4	0	0	0.0
Región II	49,612	820,575	16.5	3,304	41,630	12.6	46,096	774,175	16.8	211	4,770	22.6
Chalatenango	6,231	86,077	13.8	1,734	22,278	12.8	4,497	63,799	14.2	0	0	0.0
La Libertad	12,348	167,901	13.6	1,460	17,492	12.0	10,873	149,884	13.8	15	525	35.0
San Salvador	7,254	122,356	16.9	84	1,339	16.0	7,042	118,446	16.8	129	2,571	20.0
Cuscatlán	23,778	444,241	18.7	27	521	19.5	23,684	442,046	18.7	68	1,674	24.7
Región III	18,161	258,980	14.3	286	4,086	14.3	17,764	252,883	14.2	111	2,011	18.1
La Paz	2,850	40,152	16.0	51	539	10.6	2,688	37,602	14.0	111	2,011	18.1
Cabañas	8,683	121,918	15.3	100	1,257	12.5	8,583	120,661	14.1	0	0	0.0
San Vicente	6,628	96,910	14.3	136	2,291	16.9	6,492	94,619	14.6	0	0	0.0
Región IV	17,126	208,816	12.2	823	8,289	10.1	16,188	198,563	12.3	116	1,964	17.0
Usulután	4,237	54,237	16.0	0	0	0.0	4,122	52,272	12.7	116	1,964	0.0
San Miguel	8,137	95,859	15.3	747	7,529	10.1	7,390	88,330	12.0	0	0	0.0
Morazán	3,046	37,298	14.3	4	39	10.4	3,042	37,259	12.2	0	0	0.0
La Unión	1,706	21,422	13.5	72	721	10.0	1,634	20,701	12.7	0	0	0.0
TOTAL	139,797	2,045,988	14.6	10,403	137,387	13.2	128,955	1,899,856	14.7	438	8,746	20.0

FUENTE: Encuesta Nacional Agropecuaria de Propósitos Múltiples (ENAPM 2018-2019), DGEA-MAG

Cuadro 7:

EL SALVADOR
FRIJOL
SUPERFICIE, PRODUCCIÓN Y RENDIMIENTO POR VARIEDAD SEMBRADA, SEGÚN REGIÓN Y DEPARTAMENTO
2018 - 2019

REGIÓN Y DEPARTAMENTO	TOTAL											VARIEDAD SEMBRADA					
	SUPERFICIE			PRODUCCIÓN (QQ)			RENDIMIENTO (QQ/Mz.)			ROJO		NEGRO		BLANCO			
	(Mz.)	PRODUCCIÓN (QQ)	RENDIMIENTO (QQ/Mz.)	SUPERFICIE (Mz.)	PRODUCCIÓN (QQ)	RENDIMIENTO (QQ/Mz.)	SUPERFICIE (Mz.)	PRODUCCIÓN (QQ)	RENDIMIENTO (QQ/Mz.)	SUPERFICIE (Mz.)	PRODUCCIÓN (QQ)	RENDIMIENTO (QQ/Mz.)	SUPERFICIE (Mz.)	PRODUCCIÓN (QQ)	RENDIMIENTO (QQ/Mz.)		
Región I	54,897	757,617	13.8	54,402	752,540	13.8	496	5,077	10.2	0	0	0.0	0	0	0.0		
Ahuachapán	18,960	251,309	13.3	18,917	250,851	13.3	43	458	10.6	0	0	0.0	0	0	0.0		
Santa Ana	20,409	319,033	15.6	19,974	314,468	15.7	434	4,565	10.5	0	0	0.0	0	0	0.0		
Sonsonate	15,529	187,276	12.1	15,511	187,222	12.1	18	54	3.0	0	0	0.0	0	0	0.0		
Región II	49,612	820,575	16.5	49,521	818,670	16.5	11	193	18.0	80	1,711	21.5	80	1,711	21.5		
Chalatenango	6,231	86,077	13.8	6,231	86,077	13.8	0	0	0.0	0	0	0.0	0	0	0.0		
La Libertad	12,348	167,901	13.6	12,337	167,707	13.6	11	193	18.0	0	0	0.0	0	0	0.0		
San Salvador	7,254	122,356	16.9	7,254	122,356	16.9	0	0	0.0	0	0	0.0	0	0	0.0		
Cuscatlán	23,778	444,241	18.7	23,699	442,530	18.7	0	0	0.0	80	1,711	21.5	80	1,711	21.5		
Región III	18,161	258,980	14.3	18,015	256,494	14.2	28	397	14.0	118	2,089	17.8	118	2,089	17.8		
La Paz	2,850	40,152	14.1	2,739	38,141	13.9	0	0	0.0	111	2,011	18.1	111	2,011	18.1		
Cabañas	8,683	121,918	14.0	8,683	121,918	14.0	0	0	0.0	0	0	0.0	0	0	0.0		
San Vicente	6,628	96,910	14.6	6,593	96,435	14.6	28	397	14.0	7	78	12.0	7	78	12.0		
Región IV	17,126	208,816	12.2	16,762	205,360	12.3	90	774	8.6	275	2,682	9.8	275	2,682	9.8		
Usulután	4,237	54,237	12.8	4,237	54,237	12.8	0	0	0.0	0	0	0.0	0	0	0.0		
San Miguel	8,137	95,859	11.8	7,805	92,607	11.9	57	569	10.0	275	2,682	9.8	275	2,682	9.8		
Morazán	3,046	37,298	12.2	3,013	37,093	12.3	33	205	6.2	0	0	0.0	0	0	0.0		
La Unión	1,706	21,422	12.6	1,706	21,422	12.6	0	0	0.0	0	0	0.0	0	0	0.0		
TOTAL	139,797	2,045,988	14.6	138,701	2,033,064	14.7	624	6,442	10.3	472	6,483	13.7	472	6,483	13.7		

FUENTE: Encuesta Nacional Agropecuaria de Propósitos Múltiples (ENAPM 2018-2019), DGEA-MAG

NOTA: Del total de la producción de frijol a nivel nacional, la producción obtenida de frijol rojo representa el 99.37%, de frijol negro el 0.31% y de frijol blanco el 0.32%.

Cuadro 8:

EL SALVADOR
SORGO
RETROSPECTIVA, SUPERFICIE, PRODUCCIÓN, RENDIMIENTO E ÍNDICES
1999/00 - 2018/19

AÑO AGRÍCOLA	SUPERFICIE (MZ)	PRODUCCIÓN (QQ)	RENDIMIENTO (QQ/MZ)	ÍNDICES		
				SUPERFICIE	PRODUCCIÓN	RENDIMIENTO
1999/00	151,950	3,031,600	20.0	126	98	78
2000/01	134,200	3,239,500	24.1	111	105	94
2001/02	139,228	3,273,910	23.5	115	106	92
2002/03	109,124	3,061,593	28.1	90	99	110
2003/04	126,174	3,101,193	24.6	104	100	96
2004/05	146,175	3,753,353	25.7	121	121	100
2005/06	123,662	2,873,533	23.2	102	93	91
2006/07	92,051	1,895,019	20.6	76	61	80
2007/08	120,629	2,840,635	23.6	100	92	92
2008/09	138,100	2,958,065	21.4	114	96	84
2009/10	136,632	3,601,359	26.4	113	116	103
2010/11	119,676	2,343,645	19.6	99	76	77
2011/12	139,576	3,123,939	22.4	115	101	87
2012/13	147,813	3,004,644	20.3	122	97	79
2013/14	121,027	3,096,941	25.6	100	100	100
2014/15	116,627	3,061,042	26.2	96	99	103
2015/16	120,642	2,315,382	19.2	100	75	75
2016/17	118,995	2,681,217	22.5	98	87	88
2017/18	94,013	2,118,698	22.5	78	68	88
2018/19	98,813	2,404,390	24.3	82	78	95

FUENTE: Encuesta Nacional Agropecuaria de Propósitos Múltiples (ENAPM 2018-2019), DGEA-MAG

NOTA: El año 2013 se toma como año base, debido al cambio de metodología y marco muestral, definiéndose un marco múltiple por un marco de áreas.

Cuadro 9:

EL SALVADOR

SORGO

SUPERFICIE, PRODUCCIÓN Y RENDIMIENTO POR ÉPOCAS DE SIEMBRA , SEGÚN REGIÓN Y DEPARTAMENTO
2018 - 2019

REGIÓN Y DEPARTAMENTO	TOTAL						ÉPOCAS DE SIEMBRA					
	SIEMBRA INVIERNO			SIEMBRA POSTRERA			SIEMBRA APANTE			SIEMBRA APANTE		
	SUPERFICIE (Mz.)	PRODUCCIÓN (QQ)	RENDIMIENTO (QQ/Mz.)	SUPERFICIE (Mz.)	PRODUCCIÓN (QQ)	RENDIMIENTO (QQ/Mz.)	SUPERFICIE (Mz.)	PRODUCCIÓN (QQ)	RENDIMIENTO (QQ/Mz.)	SUPERFICIE (Mz.)	PRODUCCIÓN (QQ)	RENDIMIENTO (QQ/Mz.)
Región I	38,902	1,093,198	28.1	0	0	0.0	38,902	1,093,198	28.1	0	0	0.0
Ahuachapán	21,176	618,727	29.2	0	0	0.0	21,176	618,727	29.2	0	0	0.0
Santa Ana	11,667	321,100	27.5	0	0	0.0	11,667	321,100	27.5	0	0	0.0
Sonsonate	6,058	153,370	25.3	0	0	0.0	6,058	153,370	25.3	0	0	0.0
Región II	25,953	638,161	24.6	87	869	10.0	25,866	637,292	24.6	0	0	0.0
Chalatenango	11,782	285,245	24.2	8	260	32.5	11,774	284,985	24.2	0	0	0.0
La Libertad	4,556	121,042	26.6	0	0	0.0	4,556	121,042	26.6	0	0	0.0
San Salvador	1,105	26,978	24.4	0	0	0.0	1,105	26,978	24.4	0	0	0.0
Cuscatlán	8,510	204,896	24.1	79	609	7.8	8,431	204,287	24.2	0	0	0.0
Región III	19,095	370,117	19.4	1,125	25,495	22.7	17,971	344,621	19.2	0	0	0.0
La Paz	2,240	38,361	17.1	95	1,628	17.1	2,144	36,733	17.1	0	0	0.0
Cabañas	12,839	249,864	19.5	257	6,134	23.8	12,582	243,730	19.4	0	0	0.0
San Vicente	4,016	81,892	20.4	772	17,733	23.0	3,244	64,158	19.8	0	0	0.0
Región IV	14,863	302,915	20.4	3,329	34,456	10.4	11,487	267,500	23.3	48	959	20.0
Usulután	2,825	48,700	17.2	84	419	5.0	2,741	48,281	17.6	0	0	0.0
San Miguel	2,773	42,920	15.5	1,037	14,646	14.1	1,737	28,274	16.3	0	0	0.0
Morazán	1,661	22,549	13.6	663	7,998	12.1	998	14,551	14.6	0	0	0.0
La Unión	7,604	188,747	24.8	1,545	11,393	7.4	6,011	176,394	29.3	48	959	40.0
TOTAL	98,813	2,404,390	24.3	4,540	60,821	13.4	94,225	2,342,610	24.9	48	959	20.0

FUENTE: Encuesta Nacional Agropecuaria de Propósitos Múltiples (ENAPM 2018-2019), DGEA-MAG

Cuadro 10:

EL SALVADOR

SORGO

SUPERFICIE, PRODUCCIÓN Y RENDIMIENTO POR VARIEDAD SEMBRADA, SEGÚN REGIÓN Y DEPARTAMENTO
2018 - 2019

REGIÓN Y DEPARTAMENTO	TOTAL						VARIEDAD SEMBRADA					
	MEJORADA			NACIONAL*			SEGREGADA					
	SUPERFICIE (Mz.)	PRODUCCIÓN (QQ)	RENDIMIENTO (QQ/Mz.)	SUPERFICIE (Mz.)	PRODUCCIÓN (QQ)	RENDIMIENTO (QQ/Mz.)	SUPERFICIE (Mz.)	PRODUCCIÓN (QQ)	RENDIMIENTO (QQ/Mz.)	SUPERFICIE (Mz.)	PRODUCCIÓN (QQ)	RENDIMIENTO (QQ/Mz.)
Región I	38,902	1,093,198	28.1	23,986	704,612	29.4	9,507	246,650	25.9	5,408	141,936	26.2
Ahuachapán	21,176	618,727	29.2	17,559	512,001	29.2	3,363	98,893	29.4	254	7,833	30.8
Santa Ana	11,667	321,100	27.5	6,218	185,624	29.9	2,549	62,533	24.5	2,900	72,944	25.2
Sonsonate	6,058	153,370	25.3	209	6,987	33.5	3,596	85,224	23.7	2,254	61,159	27.1
Región II	25,953	638,161	24.6	11,184	302,101	27.0	13,276	300,369	22.6	1,493	35,691	24.9
Chalatenango	11,782	285,245	24.2	5,359	142,377	26.6	5,319	117,624	22.1	1,104	25,244	22.9
La Libertad	8,510	204,896	24.1	4,472	118,446	26.5	3,708	77,794	21.0	329	8,656	26.3
San Salvador	1,105	26,978	24.4	753	20,758	27.5	352	6,220	17.7	0	0	0.0
Cuscatlán	4,556	121,042	26.6	600	20,520	34.2	3,896	98,731	25.3	60	1,791	30.0
Región III	19,095	370,117	19.4	4,935	91,398	18.5	6,929	136,295	19.7	7,231	142,424	18.6
La Paz	2,240	38,361	17.1	273	6,643	24.3	959	15,972	16.6	1,007	15,745	15.6
Cabañas	12,839	249,864	19.5	2,757	52,661	19.1	4,401	82,450	18.7	5,681	114,753	20.2
San Vicente	4,016	81,892	20.4	1,905	32,093	16.8	1,569	37,872	24.1	543	11,926	22.0
Región IV	14,863	302,915	20.4	1,912	40,500	21.2	11,111	216,130	19.5	1,841	46,285	23.4
Usulután	2,873	49,659	17.3	1,141	18,149	15.9	1,089	20,088	18.4	643	11,422	17.8
San Miguel	2,773	42,920	15.5	383	11,375	29.7	2,107	27,361	13.0	284	4,184	14.8
Morazán	1,661	22,549	13.6	88	2,099	23.8	1,573	20,450	13.0	0	0	0.0
La Unión	7,556	187,787	24.9	300	8,877	29.6	6,342	148,231	23.4	915	30,679	33.5
TOTAL	98,813	2,404,390	24.3	42,017	1,138,611	27.1	40,823	899,444	22.0	15,973	366,336	22.9

FUENTE: Encuesta Nacional Agropecuaria de Propósitos Múltiples (ENAPM 2018-2019), DGEA-MAG

* Solamente corresponde a variedades criollas.

Cuadro 11:

EL SALVADOR
ARROZ
RETROSPECTIVA, SUPERFICIE, PRODUCCIÓN, RENDIMIENTO E ÍNDICES
1999/00 - 2018/19

AÑO AGRÍCOLA	SUPERFICIE SEMBRADA (Mz)	PRODUCCIÓN ARROZ GRANZA (QQ)	RENDIMIENTO ARROZ GRANZA (QQ/Mz)	ÍNDICES		
				SUPERFICIE	PRODUCCIÓN	RENDIMIENTO
1999/00	15,600	1,247,050	79.9	185	156	84
2000/01	11,650	1,026,700	88.1	138	129	93
2001/02	8,939	820,423	91.8	106	103	97
2002/03	7,000	632,875	90.4	83	79	95
2003/04	4,750	495,327	104.3	56	62	110
2004/05	4,918	469,868	95.5	58	59	101
2005/06	3,349	328,783	98.2	40	41	104
2006/07	3,697	382,409	103.4	44	48	109
2007/08	3,786	398,409	105.2	45	50	111
2008/09	5,472	595,851	108.9	65	75	115
2009/10	6,694	706,161	105.5	80	89	111
2010/11	7,023	758,536	108.0	83	95	114
2011/12	6,673	562,960	84.4	79	71	89
2012/13	6,328	623,142	98.5	75	78	104
2013/14	8,414	797,577	94.8	100	100	100
2014/15	10,141	909,529	89.7	121	114	95
2015/16	8,659	853,199	98.5	103	107	104
2016/17	5,693	607,579	106.7	68	76	113
2017/18	6,400	651,559	101.8	76	82	107
2018/19	5,083	500,797	98.5	60	63	104

FUENTE: Encuesta Nacional Agropecuaria de Propósitos Múltiples (ENAPM 2018-2019), DGEA-MAG

NOTA: El año 2013 se toma como año base, debido al cambio de metodología y marco muestral, definiéndose un marco múltiple por un marco de áreas.

Cuadro 12:

EL SALVADOR

ARROZ

SUPERFICIE SEMBRADA, PRODUCCIÓN Y RENDIMIENTO POR ÉPOCA DE SIEMBRA, SEGÚN REGIÓN Y DEPARTAMENTO
2018 - 2019

REGIÓN Y DEPARTAMENTO	TOTAL						ÉPOCA DE SIEMBRA					
	SIEMBRA INVIERNO			SIEMBRA VERANO			SIEMBRA INVIERNO			SIEMBRA VERANO		
	SUPERFICIE (Mz.)	PRODUCCION ARROZ GRANZA (QQ)	RENDIMIENTO ARROZ GRANZA (QQ/Mz.)	SUPERFICIE (Mz.)	PRODUCCION ARROZ GRANZA (QQ)	RENDIMIENTO ARROZ GRANZA (QQ/Mz.)	SUPERFICIE (Mz.)	PRODUCCION ARROZ GRANZA (QQ)	RENDIMIENTO ARROZ GRANZA (QQ/Mz.)	SUPERFICIE (Mz.)	PRODUCCION ARROZ GRANZA (QQ)	RENDIMIENTO ARROZ GRANZA (QQ/Mz.)
Región I	536	37,357	69.7	286	17,357	60.7	250	20,000	80.0			
Ahuachapán	1	85	85.0	1	85	85.0	0	0	0.0			
Santa Ana	496	34,545	69.7	246	14,545	59.2	250	20,000	80.0			
Sonsonate	39	2,727	69.9	39	2,727	69.9	0	0	0.0			
Región II	3,979	410,568	103.2	2,084	163,263	78.4	1,895	247,305	130.5			
Chalatenango	1,168	114,109	97.7	568	43,109	75.9	600	71,000	118.3			
La Libertad	1,296	176,450	136.1	1	145	116.0	1,295	176,305	136.1			
San Salvador	0	0	0.0	0	0	0.0	0	0	0.0			
Cuscatlán	1,515	120,009	79.2	1,515	120,009	79.2	0	0	0.0			
Región III	569	52,871	93.0	569	52,871	93.0	0	0	0.0			
La Paz	139	11,799	84.9	139	11,799	84.9	0	0	0.0			
Cabañas	54	4,906	91.0	54	4,906	91.0	0	0	0.0			
San Vicente	376	36,167	96.3	376	36,167	96.3	0	0	0.0			
Región IV	0	0	0.0	0	0	0.0	0	0	0.0			
Usulután	0	0	0.0	0	0	0.0	0	0	0.0			
San Miguel	0	0	0.0	0	0	0.0	0	0	0.0			
Morazán	0	0	0.0	0	0	0.0	0	0	0.0			
La Unión	0	0	0.0	0	0	0.0	0	0	0.0			
TOTAL	5,083	500,797	98.5	2,938	233,492	79	2,145	267,305	124.6			

Fuente: Encuesta Nacional Agropecuaria de Propósitos Múltiples (ENAPM 2018 - 2019), DGEA-MAG, Asociaciones de regantes de Aticooyo Norte, Aticooyo Sur y Zapotitán

NOTA: La cifra final de área y producción tiene como base los datos recolectados en la ENAPM 2018-2019 y se han complementados con información proporcionada por las asociaciones de regantes de los distritos de riego

Cuadro 13:

EL SALVADOR
HORTALIZAS
SUPERFICIE, PRODUCCIÓN Y RENDIMIENTO
2018/19

CULTIVO	SUPERFICIE MANZANAS	PRODUCCIÓN QQ	RENDIMIENTO QQ/MZ
Ayote	473	107,310	226.9
Tomate	851	598,078	702.8
Chile	274	240,696	878.5
Sandia	3,930	1,656,212	421.4
Güisquil	727	509,335	700.6
Pepino	312	121,248	388.6
Yuca	2,645	712,371	269.3
Rábano **	208	71,077	341.7
Loroco	1,029	51,234	49.8
Elote	3,438	715,151	208.0
Repollo **	906	1,847,342	2,039.0
Papa *	459	186,300	405.9
Ejote	415	52,970	127.6
Cebolla	87	35,488	407.9
Chipilín	37	19,929	538.6
Pipián	3,261	536,392	164.5
Jícama	777	253,190	325.9
Melón	54	14,492	268.4
Otras Hortalizas	505	61,129	n/a
TOTAL	20,388	7,789,944	n/a

FUENTE: Encuesta Nacional Agropecuaria de Propósitos Múltiples (ENAPM 2018-2019), DGEA-MAG

* : Dato ajustado con información proporcionada por agencia del CENTA Las Pilas, San Ignacio.

** : El dato de rendimiento por manzana ha sido ajustado con el rendimiento de costo de producción 2017-2018.

NOTA: Otras hortalizas se componen por: Arárgula, camote, cebollin, cilantro, espinaca, frijol de castilla, hierbabuena, lechuga, mora, oca y berenjena.

Cuadro 14:

EL SALVADOR

FRUTAS
SUPERFICIE, PRODUCCIÓN Y RENDIMIENTO
2018/19

CULTIVO	SUPERFICIE MANZANAS	PRODUCCIÓN QQ	RENDIMIENTO QQ/MZ
Aguacate	1,795	893,479	497.8
Coco	4,019	1,760,303	438.0
Guayaba	421	272,651	647.6
Guineo	2,154	303,929	141.1
Jocote	2,510	773,230	308.1
Limón	1,619	704,364	435.1
Mandarina	764	397,907	520.8
Mango*	4,283	705,158	164.6
Naranja *	3,021	1,275,797	422.3
Papaya	111	76,590	690.0
Piña	139	49,057	352.9
Plátano	3,120	994,344	318.7
Otras frutas	22	3,074	n/a
Total	23,978	8,209,884	n/a

FUENTE: Encuesta Nacional Agropecuaria de Propósitos Múltiples (ENAPM 2018-2019), DGEA-MAG
 Investigación directa en campo en zonas productoras de frutales 2018; Programa de
 frutales y

NOTA: * Debido a la gran diversidad del estrato de frutas y a su distribución poco uniforme a nivel nacional, el marco muestral utilizado para las encuestas no logra generar información consistente para algunos rubros que presentan mucha dispersión. Se mantiene el dato del ciclo anterior, dado que en frutales no existe mucha variación en las áreas de siembra de un año a otro.

Otras frutas se componen por: Granadilla, Nance, Nispero, Zapote y Maracuya.

Cuadro 15:

EL SALVADOR
RETROSPECTIVA, SUPERFICIE, PRODUCCIÓN, RENDIMIENTO DE CAÑA,
AZÚCAR Y MELAZA
1999/00 - 2018/19

AÑO AGRÍCOLA	SUPERFICIE ROZADA P/MOLER (Mz)	PRODUCCIÓN DE CAÑA P/MOLER (T.C)	RENDIMIENTO DE CAÑA P/MOLER (T.C/Mz.)	PRODUCCIÓN DE AZUCAR (QQ)	PRODUCCIÓN DE MELAZA (BARRILES DE 110 GALONES)
1999/00	99,125	5,239,821	52.9	11,004,625	372,305
2000/01	98,000	5,093,181	52.0	10,714,638	369,665
2001/02	84,103	4,932,516	58.6	10,315,623	353,421
2002/03	85,000	4,924,382	57.9	10,586,072	353,359
2003/04	90,253	5,157,971	57.2	11,503,612	368,214
2004/05	81,670	5,280,435	64.7	12,160,658	352,566
2005/06	77,655	4,845,336	62.4	11,735,673	309,082
2006/07	81,983	5,030,893	61.4	11,519,133	351,408
2007/08	85,732	5,116,125	59.7	12,198,714	360,335
2008/09	86,093	4,900,326	56.9	11,996,715	338,069
2009/10	85,597	5,504,870	64.3	12,947,070	397,185
2010/11	90,044	5,126,692	56.9	12,473,850	328,125
2011/12	97,257	6,428,688	66.1	14,999,039	436,994
2012/13	104,672	7,151,160	68.3	16,776,454	515,182
2013/14	108,427	7,043,525	65.0	15,652,638	491,547
2014/15	113,995	7,476,752	65.6	17,365,612	n.d
2015/16	116,297	6,578,486	56.6	14,115,322	498,556
2016/17	113,005	7,202,141	63.7	16,639,953	511,911
2017/18	112,147	7,078,586	63.1	16,386,060	494,897
2018/19	114,330	7,295,505	63.8	17,137,923	484,601

FUENTE: Consejo Salvadoreño de la Agroindustria Azucarera, CONSAA

Cuadro 16:

EL SALVADOR

**RETROSPECTIVA, ÍNDICES DE SUPERFICIE, PRODUCCIÓN Y RENDIMIENTO DE CAÑA DE AZÚCAR Y MELAZA
1999/00 - 2018/19**

AÑO AGRÍCOLA	SUPERFICIE ROZADA P/MOLER (Mz)	PRODUCCIÓN DE CAÑA P/MOLER (T.C)	RENDIMIENTO DE CAÑA P/MOLER (T.C/Mz.)	PRODUCCIÓN DE AZUCAR (QQ)	PRODUCCIÓN DE MELAZA (BARRILES DE 110 GALONES)
1999/00	96	75	79	63	69
2000/01	91	74	81	70	76
2001/02	90	72	80	68	75
2002/03	78	70	90	66	72
2003/04	78	70	89	68	72
2004/05	83	73	88	73	75
2005/06	75	75	100	78	72
2006/07	72	69	96	75	63
2007/08	76	71	95	74	71
2008/09	79	73	92	78	73
2009/10	79	70	88	77	69
2010/11	79	78	99	83	81
2011/12	83	73	88	80	67
2012/13	90	91	102	96	89
2013/14	100	100	100	100	100
2014/15	105	106	101	111	n.d
2015/16	107	93	87	90	101
2016/17	104	102	98	106	104
2017/18	103	100	97	105	101
2018/19	105	104	98	109	99

FUENTE: Consejo Salvadoreño de la Agroindustria Azucarera, CONSAA

NOTA: El año 2013 se toma como año base, debido al cambio de metodología y marco muestral.

Cuadro 17:

EL SALVADOR

**RETROSPECTIVA EXISTENCIA DE GANADO BOVINO POR AÑO SEGÚN REGION Y DEPARTAMENTO
2010 - 2018
(CABEZAS)**

DEPARTAMENTO	AÑO								
	2010	2011	2012	2013	2014	2015	2016	2017	2018
Región I	212,010	176,151	185,850	229,023	267,755	189,242	136,473	119,914	110,471
Ahuachapán	41,000	38,986	35,697	42,395	49,565	27,311	43,582	23,225	13,598
Santa Ana	90,288	70,502	87,485	67,430	78,833	74,829	50,820	46,681	77,128
Sonsonate	80,722	66,663	62,668	119,198	139,357	87,102	42,071	50,008	19,744
Región II	336,772	194,918	355,233	154,753	180,927	183,144	159,205	172,703	108,672
Chalatenango	177,681	86,426	203,047	63,280	73,983	79,304	84,467	103,505	60,411
La Libertad	89,263	62,171	100,052	46,953	54,894	48,390	46,685	40,109	19,253
San Salvador	31,758	26,791	26,951	20,304	23,738	22,424	12,754	12,384	17,491
Cuscatlán	38,070	19,530	25,183	24,216	28,312	33,026	15,299	16,705	11,517
Región III	236,431	197,991	235,029	239,830	280,389	224,747	167,504	174,366	157,528
La Paz	75,511	66,861	95,533	74,634	87,255	44,832	36,689	35,691	42,898
Cabañas	92,197	72,143	86,252	112,257	131,243	136,224	88,985	102,055	77,075
San Vicente	68,723	58,987	53,244	52,939	61,891	43,691	41,830	36,620	37,555
Región IV	462,219	446,081	510,498	267,663	312,929	423,657	478,521	418,579	363,616
Usulután	110,150	110,855	111,064	95,682	111,864	116,429	185,027	156,625	112,062
San Miguel	152,905	126,966	141,249	59,288	69,315	80,674	130,305	85,945	72,234
Morazán	92,208	66,343	67,005	49,791	58,210	117,280	68,374	60,779	51,288
La Unión	106,956	141,917	191,180	62,902	73,540	109,274	94,815	115,231	128,032
TOTAL PAIS	1,247,432	1,015,141	1,286,610	891,269	1,042,000	1,020,790	941,703	885,564	740,287

FUENTE: Anuarios de Estadísticas Agropecuarias, Encuesta Nacional Agropecuaria de Propósitos Múltiples (ENAPM 2018-2019), DGEA-MAG

Cuadro 18:

EL SALVADOR
INVENTARIO DE GANADO BOVINO POR SEXO Y ESTADO PRODUCTIVO, SEGÚN REGIÓN Y DEPARTAMENTO
2018
(CABEZAS)

DEPARTAMENTO	BOVINOS POR SEXO Y ESTADO PRODUCTIVO													TOTALES
	HEMBRAS					MACHOS								
	VACAS		PARIDAS	NOVILLAS	TERNERAS	TOROS SEMENTAL	BUEYES	TORETES	NOVILLOS	TERNEROS				
HORRAS														
Región I	23,593	29,450	21,769	19,780	3,385	628	2,186	1,356	8,323	110,471				
Ahuachapán	2,780	3,299	2,025	1,643	496	409	1,292	0	1,654	13,598				
Santa Ana	16,399	20,442	16,080	14,609	2,571	58	447	992	5,531	77,128				
Sonsonate	4,414	5,710	3,665	3,528	318	160	446	365	1,138	19,744				
Región II	20,460	29,329	20,252	18,401	3,793	1,649	1,022	2,364	11,403	108,672				
Chalatenango	10,675	16,569	13,130	10,438	1,733	69	558	1,424	5,815	60,411				
La Libertad	3,575	5,115	3,124	3,159	1,037	413	227	648	1,956	19,253				
San Salvador	3,509	4,599	2,414	3,185	380	959	135	270	2,039	17,491				
Cuscatlán	2,701	3,046	1,585	1,619	642	207	103	23	1,592	11,517				
Región III	34,484	38,270	31,176	21,491	5,563	2,872	2,299	3,950	17,422	157,528				
La Paz	10,630	9,374	8,289	6,341	1,126	2,009	1,365	865	2,899	42,898				
Cabañas	15,673	20,224	14,691	10,516	2,871	203	434	2,550	9,911	77,075				
San Vicente	8,181	8,671	8,196	4,634	1,567	659	500	535	4,612	37,555				
Región IV	82,060	77,587	80,491	38,999	13,739	10,121	14,129	8,834	37,657	363,616				
Usulután	29,223	21,757	23,729	11,646	4,777	3,430	6,012	2,090	9,396	112,062				
San Miguel	15,480	13,534	13,059	5,862	3,667	6,060	1,993	4,027	8,553	72,234				
Morazán	12,712	11,881	10,796	5,980	1,486	25	1,340	1,580	5,490	51,288				
La Unión	24,645	30,414	32,906	15,511	3,809	606	4,784	1,138	14,218	128,032				
Total	160,597	174,636	153,688	98,671	26,480	15,269	19,635	16,504	74,805	740,287				

FUENTE: Encuesta Nacional Agropecuaria de Propósitos Múltiples (ENAPM 2018-2019), DGEA-MAG

Cuadro 19:

EL SALVADOR
RETROSPECTIVA, PRODUCCIÓN DE LECHE, SACRIFICIO DE
GANADO BOVINO Y PRODUCCIÓN DE CARNE
2000-2018

AÑO	LECHE (MILES DE LITROS)	BOVINO SACRIFICIO (CABEZAS)	CARNE (MILES DE LIBRAS)1/
2000	386,760	207,634	75,579
2001	383,467	209,444	76,238
2002	399,280	180,980	65,876
2003	393,230	176,686	64,314
2004	399,808	160,159	58,298
2005	447,600	163,055	59,352
2006	435,413	185,042	65,286
2007	475,862	206,873	68,766
2008	494,071	194,236	70,702
2009	541,614	187,951	68,414
2010	457,740	168,402	61,298
2011	485,015	156,987	57,143
2012	472,731	158,345	57,638
2013	484,844	99,802	40,448
2014	490,943	106,070	40,985
2015	478,380	112,287	40,872
2016	493,812	113,004	41,133
2017	461,741	110,695	40,293
2018	403,915	111,043	40,420

FUENTE: Encuesta Nacional Agropecuaria de Propósitos Múltiples (ENAPM 2018-2019),

DGEA-MAG

1/ Peso promedio por res = 700 libras. Rendimiento en canal caliente = 52 por ciento.

Cuadro 20:

EL SALVADOR
INVENTARIO DEL HATO PORCINO DE GRANJA POR SEXO Y EDAD, SEGÚN REGIÓN Y DEPARTAMENTO, 2018
(CABEZAS)

DEPARTAMENTO	TOTAL			MACHOS			HEMBRAS		
	TOTAL	MESES	MAYORES DE 6 MESES	TOTAL	MESES	MAYORES DE 6 MESES	TOTAL	MESES	MAYORES DE 6 MESES
Región I	7,272	6,094	1,178	3,109	3,081	28	4,163	3,013	1,150
Ahuachapán	29	20	9	9	8	1	20	12	8
Santa Ana	6,109	5,274	835	2,696	2,673	23	3,413	2,601	812
Sonsonate	1,134	800	334	404	400	4	730	400	330
Región II	15,593	11,935	3,658	7,903	7,669	234	7,690	4,266	3,424
Chalatenango	7,913	5,273	2,640	3,202	3,013	189	4,712	2,261	2,451
La Libertad	7,029	6,152	878	4,415	4,375	40	2,614	1,777	838
Cuscatlán *	650	510	140	286	281	5	364	229	135
Región III	33,428	30,164	3,264	15,557	15,315	242	17,871	14,850	3,022
La Paz	1,741	1,045	696	766	557	209	975	487	487
Cabañas	31,477	28,966	2,512	14,747	14,715	32	16,730	14,251	2,480
San Vicente	210	154	55	44	43	1	166	112	54
Región IV	23,268	14,658	8,610	7,732	5,005	2,727	15,537	9,653	5,883
Usulután	2,464	1,636	828	1,112	970	142	1,352	666	687
San Miguel	1,645	1,446	199	468	463	5	1,177	983	194
Morazán	1,062	898	164	542	538	4	520	360	160
La Unión	18,097	10,678	7,419	5,610	3,033	2,576	12,487	7,645	4,843
Total	79,561	62,852	16,709	34,300	31,069	3,231	45,261	31,782	13,478

Fuente: Encuesta Nacional Agropecuaria de Propósitos Múltiples (ENAPM 2018-2019), DGEA-MAG

* Nota : De acuerdo a los resultados de la ENAPM e investigaciones de campo no se reporta actividad de granjas comerciales.

Cuadro 21:

EL SALVADOR**EXISTENCIA DE GANADO BOVINO POR SEXO, SEGÚN
REGIÓN Y DEPARTAMENTO -****2018**

(CABEZAS)

DEPARTAMENTO	TOTAL	MACHOS	HEMBRAS
Región I	110,471	15,878	94,593
Ahuachapán	13,598	3,852	9,746
Santa Ana	77,128	9,599	67,529
Sonsonate	19,744	2,427	17,317
Región II	108,672	20,230	88,442
Chalatenango	60,411	9,599	50,811
La Libertad	19,253	4,281	14,972
San Salvador	17,491	3,783	13,708
Cuscatlán	11,517	2,567	8,950
Región III	157,528	32,106	125,422
La Paz	42,898	8,263	34,635
Cabañas	77,075	15,970	61,105
San Vicente	37,555	7,873	29,682
Región IV	363,616	84,480	279,136
Usulután	112,062	25,706	86,355
San Miguel	72,234	24,299	47,935
Morazán	51,288	9,920	41,369
La Unión	128,032	24,555	103,476
Total	740,287	152,694	587,593

Fuente: Encuesta Nacional Agropecuaria de Propósitos Múltiples

Cuadro 22:

EL SALVADOR

**EXISTENCIA DE GANADO PORCINO A NIVEL FAMILIAR,
SEGÚN REGIÓN Y DEPARTAMENTO
2018
(CABEZAS)**

DEPARTAMENTO	TOTAL	MACHOS	HEMBRAS
Región I	12,099	4,969	7,130
Ahuachapán	6,513	3,062	3,451
Santa Ana	2,318	1,011	1,307
Sonsonate	3,267	895	2,372
Región II	2,626	1,629	997
La Libertad	997	546	451
San Salvador	365	281	84
Cuscatlán	1,264	802	462
Región III	13,182	7,019	6,162
La Paz	3,139	1,519	1,620
Cabañas	6,476	4,216	2,260
San Vicente	3,567	1,285	2,282
Región IV	45,922	19,351	26,571
Usulután	21,220	8,459	12,761
San Miguel	4,581	2,310	2,272
Morazán	8,938	4,197	4,741
La Unión	11,183	4,386	6,797
Total	73,829	32,969	40,860

Fuente: Encuesta Nacional Agropecuaria de Propósitos Múltiples (ENAPM 2018-2019), DGEA-MAG

Cuadro 23:

EL SALVADOR

PRODUCCIÓN AVÍCOLA 2017-2018

RUBRO	UNIDADES DE MEDIDA	PRODUCCION 2017	PRODUCCION 2018
Producción comercial de huevos	Miles de huevos	1,243,594	1,261,000
Producción comercial de carne pollo	Miles de Lbs.	299,724	317,300
Producción de carne de gallina*	Miles de Lbs.	13,104	12,955

FUENTE: Asociación de Avicultores de El Salvador-AVES

*NOTA: La estimación de la producción de carne de gallina está calculada en base a la producción de huevos.

CAPÍTULO 2: PRECIOS AGROPECUARIOS, SACRIFICIO EN RASTROS Y CONCENTRADOS.

- INFORMACIÓN DE PRECIOS DE PRODUCTOS AGROPECUARIOS.
- SACRIFICIO Y AFLUENCIA EN RASTROS.
- ELABORACIÓN DE CONCENTRADOS.



2.1 INFORMACIÓN DE PRECIOS DE PRODUCTOS AGROPECUARIOS.

Cuadro 24:

EL SALVADOR

GRANOS BÁSICOS

PRECIOS PROMEDIO A NIVEL MAYORISTA, PLAZA CALLE GERARDO BARRIOS, SAN SALVADOR, SEGÚN MES
2018
(DÓLARES/QUINTAL)

MESES	ARROZ ORO PRIMERA CLASE NACIONAL	FRIJOL ROJO DE SEDA NACIONAL	FRIJOL TINTO O CORRIENTE NACIONAL	MAÍZ BLANCO	SORGO
Enero	36.4	55.8	48.4	11.8	15.9
Febrero	37.0	57.5	49.3	12.1	16.9
Marzo	38.7	57.7	49.6	15.0	16.9
Abril	39.2	57.4	49.3	15.5	16.7
Mayo	39.4	57.3	49.2	15.7	16.7
Junio	39.3	58.1	51.0	17.6	16.9
Julio	39.8	58.2	52.1	21.1	18.2
Agosto	40.0	57.6	51.9	23.0	21.6
Septiembre	39.9	57.2	51.5	21.7	21.1
Octubre	39.5	58.6	53.7	19.3	19.9
Noviembre	39.2	55.8	49.8	18.7	18.5
Diciembre	39.2	52.0	46.2	18.0	15.8
Promedio	39.0	56.9	50.0	17.9	18.0

Fuente: Investigación de precios en mercados nacionales. Base de datos SIMAGRO, DGEA-MAG 2018.

Gráfico 1: El Salvador. Precios promedio de granos básicos a nivel mayorista en plaza de San Salvador. 2018.
Dólares/quintal.

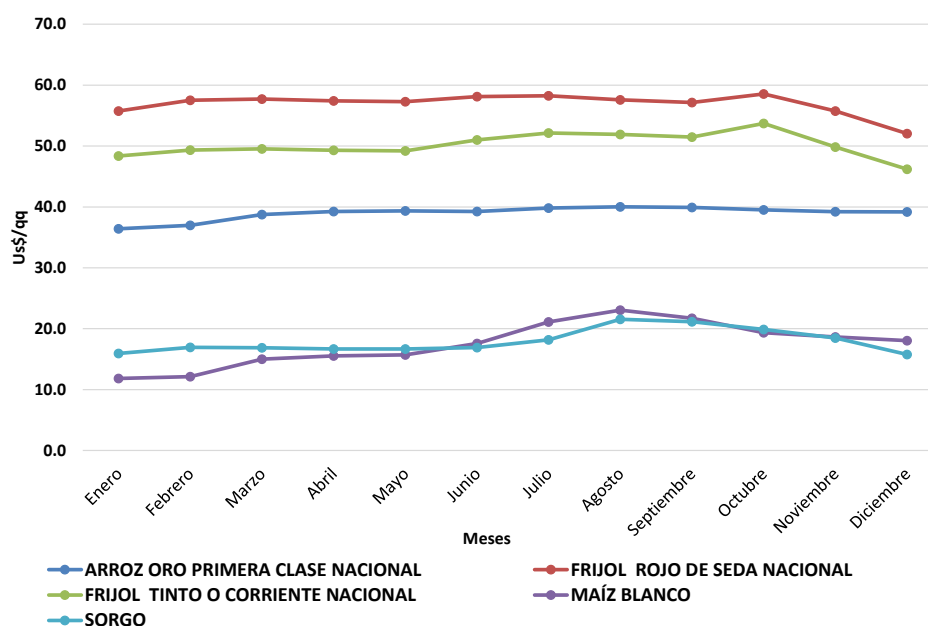

Fuente: Investigación de precios en mercados nacionales. Base de datos SIMAGRO, DGEA-MAG 2018.

Cuadro 25:

EL SALVADOR

GRANOS BÁSICOS

PRECIOS PROMEDIO A NIVEL CONSUMIDOR, PLAZA CALLE GERADO BARRIOS, SAN SALVADOR, SEGÚN MES
2018
(DÓLARES/LIBRA)

MESES	ARROZ ORO PRIMERA CLASE NACIONAL	FRIJOL ROJO DE SEDA NACIONAL	FRIJOL TINTO O CORRIENTE NACIONAL	MAÍZ BLANCO	SORGO
Enero	0.47	0.69	0.62	0.17	0.22
Febrero	0.47	0.70	0.62	0.17	0.23
Marzo	0.48	0.70	0.63	0.19	0.23
Abril	0.48	0.70	0.62	0.20	0.23
Mayo	0.48	0.70	0.62	0.20	0.22
Junio	0.48	0.71	0.63	0.22	0.23
Julio	0.48	0.71	0.64	0.25	0.24
Agosto	0.49	0.71	0.63	0.27	0.26
Septiembre	0.48	0.71	0.62	0.26	0.26
Octubre	0.48	0.72	0.64	0.26	0.26
Noviembre	0.48	0.69	0.61	0.25	0.25
Diciembre	0.48	0.66	0.59	0.24	0.23
Promedio	0.48	0.70	0.62	0.23	0.24

Fuente: Investigación de precios en mercados nacionales. Base de datos SIMAGRO,DGEA-MAG 2018.

Gráfico 2: El Salvador. Precios promedio de granos básicos a nivel consumidor en plaza de San Salvador. 2018.
Dólares/libra.

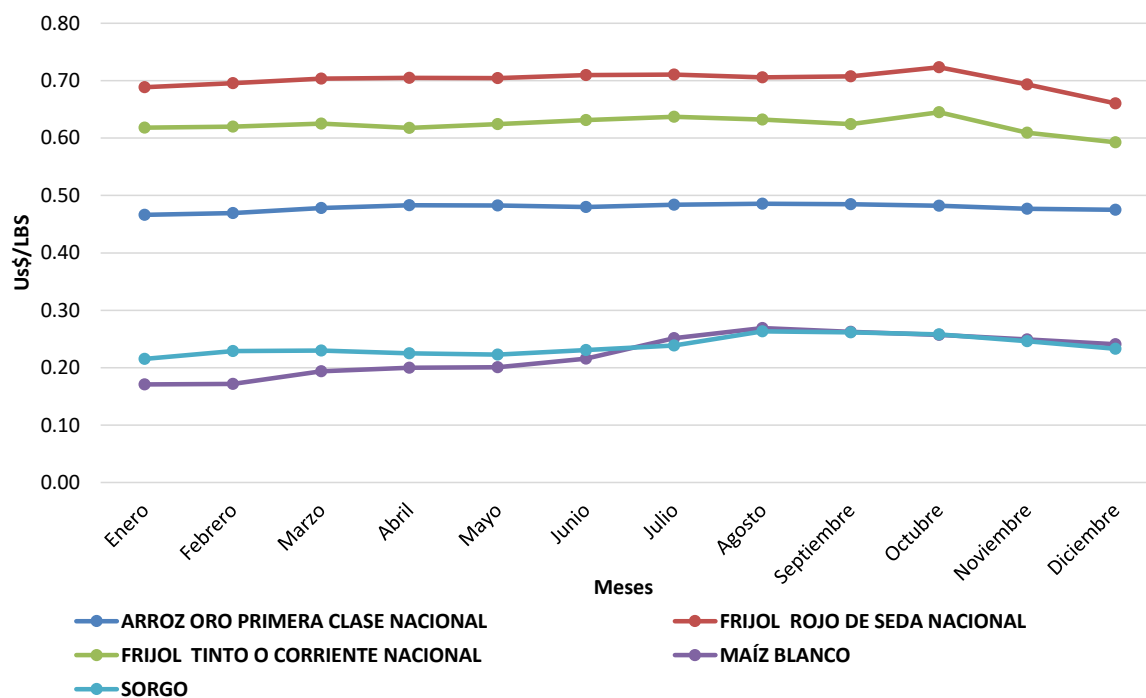

Fuente: Investigación de precios en mercados nacionales. Base de datos SIMAGRO,DGEA-MAG 2018.

Cuadro 26:

EL SALVADOR
HORTALIZAS
PRECIOS PROMEDIO MENSUALES A NIVEL MAYORISTA, MERCADO LA TIENDONA, SAN SALVADOR
2018

(DÓLARES/UNIDAD DE MEDIDA)

PRODUCTO	UNIDAD DE MEDIDA	ENERO	FEBRERO	MARZO	ABRIL	MAYO	JUNIO	JULIO	AGOSTO	SEPTIEMBRE	OCTUBRE	NOVIEMBRE	DECIEMBRE
Ajo Chino	Caja 45-55 Unidades	10.9	10.6	11.1	11.3	10.9	10.6	10.8	12.2	11.6	10.7	10.1	9.6
Ajo Criollo Mediano	Manojo 60 Cabezas	11.3	12.8	12.3	13.1	13.0	13.0	12.9	13.2	12.8	12.5	12.3	12.6
Apio Mediano	Red 25 Manojos	30.6	30.5	29.6	30.9	46.6	59.8	68.7	50.8	31.5	28.6	35.8	39.4
Apio Grande	Caja 18-22 Tallos	10.9	11.5	11.4	10.7	12.5	14.3	16.1	14.0	11.5	11.0	12.3	11.0
Ayote	Ciento 50-60 lb	36.8	30.9	24.0	33.8	39.5	42.8	33.2	34.8	34.7	43.4	37.1	44.1
Brocoli Grande	Caja 10-12 Unidades	6.2	6.3	6.5	6.4	6.1	6.1	5.9	5.9	5.8	5.8	5.8	5.6
Cebolla Blanca Con Tallo Grande	Manojo 50 Unidades	5.8	6.1	6.1	6.6	6.5	6.3	6.0	6.2	6.2	6.3	6.4	6.9
Cebolla Blanca Con Tallo Mediana	Manojo 50 Unidades	3.5	4.0	4.0	4.6	4.6	4.2	4.0	4.0	4.0	3.9	4.2	4.9
Cebolla Blanca Sin Tallo Grande	Saco 150 Unidades	16.6	12.0	12.9	14.3	16.1	16.7	17.6	24.0	25.2	24.0	22.7	22.8
Cebolla Blanca Sin Tallo Mediana	Saco 240-250 Unidades	13.7	9.7	10.8	12.6	14.0	14.6	16.1	21.9	22.5	21.2	20.0	20.1
Cebolla Morada Sin Tallo	Saco 215-225 Unidades	19.1	15.4	15.8	18.9	16.1	16.5	18.8	22.6	26.9	28.0	27.1	26.8
Chile Verde Mediano	Saco 170-190 Unidades	11.0	9.4	10.6	9.4	16.3	18.4	19.5	10.7	10.4	14.5	15.5	14.3
Chile Verde Grande	Saco 35-40 Libras	19.3	21.6	17.0	14.2	16.5	14.8	17.8	16.6	17.8	25.9	26.4	31.4
Chile Verde Grande	Saco 140-150 Unidades	13.4	12.0	13.1	12.5	18.8	20.4	20.4	14.1	13.1	16.5	17.4	16.5
Coliflor Grande	Red 12 Unidades	8.8	8.8	9.9	9.5	11.2	10.3	10.2	9.9	9.9	10.0	10.6	9.8
Elote Importado	Saco 15-20 Libras	11.8	8.4	9.0	10.8	9.4	8.8	7.4	9.7	10.5	8.8	8.1	8.1
Elote Blanco Grande	Ciento 100 Unidades	18.9	17.6	14.8	14.0	14.9	15.7	14.7	15.1	18.2	17.1	16.8	16.3
Elote Blanco Grande	Red 300-350 Unidades	47.4	44.4	40.0	40.0	42.5	44.4	41.2	41.7	50.8	48.7	45.9	46.5
Güisquil Verde Grande	Bolsa 50 Unidades	8.6	8.1	9.4	8.3	9.7	13.2	12.9	11.9	11.0	10.0	8.8	8.5
Güisquil Verde Mediano	Bolsa 50 Unidades	6.1	5.7	7.0	5.5	8.1	11.7	11.3	9.4	8.2	8.0	6.2	6.3
Güisquil Verde Oscuro Grande	Saco 90-100 Unidades	19.0	23.9	22.8	17.8	18.9	20.1	20.6	17.9	17.4	16.1	18.9	15.7
Lechuga De Cabeza Grande	Caja 18-20 Unidades	7.2	7.4	7.6	7.7	9.1	9.5	8.8	8.4	8.0	9.2	9.6	9.7
Loroco	Jaba 30-40 Libras	121.2	141.1	119.1	49.2	40.6	31.8	27.3	28.3	26.5	20.6	37.6	60.0
Melón Grande	Ciento 100 Unidades	70.4	56.8	58.3	60.2	62.9	81.7	76.3	82.8	100.8	88.8	86.7	83.1
Melón Mediano	Ciento 100 Unidades	49.5	36.0	36.8	38.0	38.4	56.5	52.6	57.0	77.6	65.0	61.1	58.0
Papa Lengua Grande	Quintal	25.7	26.5	23.3	20.5	23.6	24.3	26.1	25.4	23.1	22.2	21.5	20.4
Papa Soloma Grande	Quintal	37.9	32.3	28.8	30.4	34.9	29.8	29.9	25.5	27.0	29.7	25.9	25.6
Papa Soloma Mediana	Quintal	35.7	30.1	26.7	28.3	33.0	27.2	27.3	23.1	24.5	27.3	23.4	23.3
Pepino Grande	Saco 145-155 Unidades	19.8	21.0	20.1	18.6	16.3	14.0	17.2	22.1	19.3	18.5	21.2	21.9
Pepino Mediano	Saco 200-225 Unidades	14.0	7.7	8.5	8.5	11.1	10.5	10.0	14.2	10.6	12.5	16.0	23.0
Pipian Grande	Ciento 100 Unidades	16.6	14.0	11.4	16.3	13.2	12.4	13.5	20.0	12.0	13.2	21.0	17.2
Pipian Mediano	Ciento 100 Unidades	14.6	12.0	9.5	14.3	11.1	10.3	11.5	18.0	10.0	11.1	19.0	15.4
Rábano	Bolsa 25-30 Libras	5.6	5.5	5.7	6.0	6.2	6.1	6.0	6.3	6.8	6.7	6.6	6.5
Remolacha Grande	Saco 90-100 lb	17.1	16.5	16.3	27.3	15.8	16.1	16.3	17.0	18.5	18.7	16.5	15.7
Repollo Grande	Ciento 800-1000 Libras	91.5	54.0	51.8	64.0	85.4	97.1	86.1	79.5	94.9	75.4	87.0	100.5
Repollo Grande	Red 10-12 Unidades	9.3	8.2	8.3	8.4	9.4	10.3	10.1	9.2	9.2	9.1	9.8	9.8
Repollo Mediano	Ciento 600-700 Libras	51.2	27.0	25.9	32.0	45.2	51.7	48.5	41.4	48.9	38.3	43.7	64.1
Repollo Mediano	Red 14-15 Unidades	7.2	5.9	6.0	6.1	7.2	8.4	8.0	7.1	6.9	6.4	7.3	7.5
Sandia Redonda Grande	Ciento 100 Unidades	158.2	139.4	180.3	150.8	151.0	147.8	136.0	176.8	186.9	167.4	194.2	170.6
Sandia Redonda Mediana	Ciento 100 Unidades	82.0	91.8	122.8	91.7	98.0	91.8	85.9	101.4	106.9	98.6	121.9	100.4
Tomate De Pasta Mediano	Caja 325-350 Unidades	10.8	5.8	7.9	7.4	10.3	11.6	7.8	8.3	9.5	11.2	12.9	14.1
Tomate De Ensalada Grande	Caja 70-80 Unidades	19.1	15.8	14.7	14.1	16.1	16.1	14.2	15.6	15.8	15.8	16.7	19.0
Tomate De Pasta Grande	Caja 275-300 Unidades	13.6	8.6	10.3	10.5	13.1	14.5	10.5	11.4	12.5	14.0	15.7	16.6
Yuca Blanca	Saco 133-135 Libras	18.4	17.9	23.3	38.0	36.7	38.6	39.0	40.6	38.8	29.5	26.8	24.5
Zanahoria Grande	Quintal	16.8	16.2	19.4	20.0	17.3	17.6	19.5	20.0	17.2	16.3	18.5	16.0
Zanahoria Mediana	Bolsa 33-36 Libras	6.8	6.6	7.5	8.0	7.1	7.3	7.8	8.1	7.3	6.7	7.9	7.0

Fuente: Investigación de precios en mercados nacionales. Base de datos SIMAGRO/DGEA-MAG 2018.

Cuadro 27:

EL SALVADOR

FRUTAS

PRECIOS PROMEDIO MENSUALES A NIVEL MAYORISTA, MERCADO LA TIENDONA, SAN SALVADOR

2018

(DÓLARES/UNIDAD DE MEDIDA)

PRODUCTO	UNIDAD DE MEDIDA	ENERO	FEBRERO	MARZO	ABRIL	MAYO	JUNIO	JULIO	AGOSTO	SEPTIEMBRE	OCTUBRE	NOVIEMBRE	DECIEMBRE
Aguacate Criollo Grande	Ciento 100 Unidades	n.d.	n.d.	n.d.	25.0	24.0	21.0	20.0	19.5	22.8	31.4	31.4	46.0
Aguacate Criollo Mediano	Ciento 100 Unidades	n.d.	n.d.	n.d.	18.3	15.9	13.4	15.2	13.1	14.7	n.d.	n.d.	n.d.
Aguacate Hass Grande	Caja 10 Kg 50- 60 Unidades	20.6	20.3	22.3	23.2	23.3	21.7	24.4	25.8	27.0	23.3	22.1	22.4
Aguacate Hass Mediano	Caja 10 Kg 60-70 Unidades	18.8	18.4	20.3	21.4	20.8	19.7	22.8	23.8	24.7	21.0	20.1	20.3
Banano Maduro Grande	Caja 40 Libras 90-100 Unidades	9.0	8.8	8.8	8.8	8.4	8.3	8.3	8.3	8.3	8.4	8.3	8.4
Banano Maduro Grande	Ciento 100 Unidades	6.6	6.5	6.3	6.2	5.4	5.3	5.2	5.1	5.1	5.0	5.3	5.9
Coco Grande	Ciento 100 Unidades	44.0	47.5	48.0	51.9	51.0	50.4	49.8	48.8	48.2	46.8	46.5	47.4
Fresa	Jaba 35- 38 Libras	29.6	28.2	18.7	20.8	21.3	16.7	17.2	15.6	22.0	26.6	25.4	22.5
Guayaba Grande	Bolsa 25-30 Libras	10.6	11.0	11.9	10.5	9.2	8.6	10.1	9.1	9.9	13.4	13.1	11.3
Guineo De Seda	Ciento 100 Unidades	8.3	8.3	8.5	8.2	7.8	7.1	7.0	7.0	7.0	7.0	7.1	7.2
Jocote De Verano	Jaba 1000 Unidades	n.d.	24.4	11.8	4.2	4.5	n.d.	n.d.	n.d.	n.d.	n.d.	n.d.	n.d.
Limon Criollo	Ciento 100 Unidades	n.d.	n.d.	10.0	7.5	4.3	3.0	2.8	2.3	2.0	2.0	2.4	6.0
Limon Pérsico Grande	Ciento 100 Unidades	12.2	17.3	19.5	13.1	9.1	6.2	4.7	4.2	4.1	3.9	5.0	7.6
Limon Pérsico Mediano	Ciento 100 Unidades	9.8	15.1	17.0	11.5	6.6	3.4	2.0	2.0	2.0	2.0	3.1	4.9
Mandarina Grande	Ciento 100 Unidades	6.6	5.4	5.5	7.0	6.4	7.0	8.0	7.7	8.0	8.1	7.7	7.1
Mandarina Mediana	Ciento 100 Unidades	4.6	3.4	3.5	4.8	4.6	5.0	6.1	5.4	5.9	6.0	5.7	5.2
Mango Verde Criollo Grande	Ciento 40-50 Libras	6.0	3.3	3.1	3.1	4.0	4.1	5.7	13.9	20.3	18.1	18.1	19.5
Mango Verde Criollo Mediano	Ciento 25-30 Libras	4.0	2.1	2.1	2.0	2.0	2.0	3.6	11.8	18.0	15.0	15.1	17.1
Maracuyá Redonda Grande	Ciento 100 Unidades	18.0	18.1	19.3	20.6	15.3	16.6	18.4	17.4	20.0	17.7	15.9	17.1
Naranja Pifa Mediana	Ciento 100 Unidades	6.0	5.5	5.6	7.4	7.0	8.0	10.2	7.7	6.2	6.1	6.1	6.0
Naranja Valencia Grande	Ciento 100 Unidades	9.5	8.2	8.5	10.0	9.7	9.9	15.1	8.9	8.0	7.8	7.3	8.7
Naranja Valencia Mediana	Ciento 100 Unidades	7.7	6.9	7.3	8.0	7.5	7.6	8.6	n.d.	n.d.	n.d.	6.5	n.d.
Naranja Victoria Mediana	Ciento 100 Unidades	6.2	6.4	6.5	8.5	7.0	9.0	8.5	8.8	7.1	6.9	6.8	7.1
Papaya Red Lady Grande	Ciento 100 Unidades	18.0	17.8	17.8	n.d.	n.d.	n.d.	12.2	12.5	14.0	13.2	12.4	12.1
Papaya Tainung Grande	Jaba 10-12 Unidades	11.8	10.2	11.9	11.9	14.7	12.5	10.3	10.9	12.5	12.1	10.9	10.2
Papaya Tainung Mediana	Jaba 13-15 Unidades	9.4	7.7	9.7	9.6	12.4	10.3	7.7	8.3	9.9	9.5	8.4	7.7
Piña Golden Grande	Ciento 100 Unidades	155.0	155.0	155.0	155.0	155.0	154.8	155.0	151.4	154.0	159.1	158.8	154.8
Piña Golden Mediana	Ciento 100 Unidades	100.0	100.0	100.0	100.0	100.0	100.0	100.0	100.0	100.0	100.0	100.0	100.0
Piña Hawaiana	Ciento 100 Unidades	101.0	100.7	100.8	101.4	101.5	100.8	101.6	102.0	101.4	100.7	101.0	101.3
Plátano Maduro Grande	Ciento 100 Unidades	20.7	20.9	20.7	18.8	17.9	17.9	17.4	16.7	16.4	17.3	17.4	17.1
Plátano Maduro Mediano	Ciento 100 Unidades	14.7	15.5	16.8	15.3	14.2	14.3	13.8	12.8	12.5	13.4	13.4	13.2
Tamarindo Sin Cáscara	Quintal	87.4	80.6	80.7	83.3	81.2	81.6	81.9	84.4	85.1	81.2	85.5	86.3
Zapote	Red 45-50 Unidades	20.5	20.0	20.0	20.6	20.2	20.0	20.0	20.3	21.1	21.2	21.2	20.7

Fuente: Investigación de precios en mercados nacionales. Base de datos SIMAGRO.DGEA-MAG 2018.

"n.d." No disponible, no se reportaron precios durante este periodo o no se presenta por estacionalidad

Cuadro 28:

EL SALVADOR

PRODUCTOS AGROINDUSTRIALES
PRECIOS PROMEDIO MENSUALES A NIVEL MAYORISTA, MERCADOS NACIONALES

2018

(DÓLARES/UNIDAD DE MEDIDA)

PRODUCTO	UNIDAD DE MEDIDA	ENERO	FEBRERO	MARZO	ABRIL	MAYO	JUNIO	JULIO	AGOSTO	SEPTIEMBRE	OCTUBRE	NOVIEMBRE	DICIEMBRE
Achiote En Grano	Quintal	200.0	219.3	227.5	223.8	216.3	209.3	216.4	234.3	235.6	212.7	216.4	220.0
Ajonjolí	Quintal	74.8	84.8	94.4	96.8	100.7	101.2	106.7	108.1	109.8	106.9	105.5	89.4
Azúcar	Quintal	45.7	45.7	45.6	45.7	45.7	45.6	45.6	45.7	45.6	45.7	45.8	46.1
Cacahuete O Mani	Quintal	67.4	67.2	62.9	64.3	64.7	67.9	68.5	68.5	69.0	72.1	70.4	67.5
Cacao	Quintal	135.1	140.7	139.1	133.7	133.1	134.4	135.3	133.1	132.4	133.3	129.4	121.4
Harina De Maíz	Bolsa 50 Lb	20.9	21.4	20.9	20.7	20.8	20.7	21.1	20.9	21.5	21.3	21.4	21.1
Harina De Trigo Fuerte	Bolsa 50 Lb	14.7	14.7	14.7	14.6	14.7	14.9	14.9	15.0	15.1	14.9	14.8	14.9
Harina De Trigo Suave	Bolsa 50 Lb	13.8	13.9	13.8	13.8	14.0	13.9	14.1	14.2	14.3	14.3	14.2	14.2
Miel De Abeja	Botella	4.6	4.6	4.6	4.6	4.6	4.6	4.5	4.5	4.7	4.7	4.8	4.7
Panela Primera Clase	96 Unidades 144 Lb	60.1	63.5	58.1	69.6	78.8	80.4	87.5	100.6	101.3	103.2	99.3	71.8
Panela Segunda Clase	96 Unidades 150 Lb	51.4	52.5	51.5	59.9	70.1	73.6	78.3	92.3	93.8	91.6	90.0	61.1
Sal	Quintal	8.1	8.3	8.2	8.2	8.1	8.2	8.1	8.1	8.1	8.1	8.2	8.2
Soya	Quintal	51.5	50.0	50.0	50.0	49.6	49.1	51.3	50.0	48.5	52.9	53.3	54.0
Trigo	Quintal	43.1	42.1	42.2	42.3	42.5	41.5	43.3	46.7	46.0	44.9	35.1	31.0

Fuente: Investigación de precios en mercados nacionales. Base de datos SIMAGRO, DGEA-IMAG 2018.

"n.d." No disponible, no se reportaron precios durante este período.

Cuadro 29:

EL SALVADOR
PRODUCTOS PECUARIOS
PRECIOS PROMEDIO MENSUALES A NIVEL CONSUMIDOR, MERCADOS NACIONALES
2018
(DÓLARES/LIBRA)

PRODUCTO	UNIDAD DE MEDIDA	ENERO	FEBRERO	MARZO	ABRIL	MAYO	JUNIO	JULIO	AGOSTO	SEPTIEMBRE	OCTUBRE	NOVIEMBRE	DICIEMBRE
CARNE DE BOVINO													
Lomo De Aguja	Libra	4.3	4.3	4.3	4.3	4.4	4.4	4.5	4.5	4.6	4.5	4.4	4.4
Lomo De Rollizo	Libra	4.3	4.3	4.3	4.3	4.2	4.2	4.2	4.2	4.3	4.2	4.2	4.2
Posta Angelina	Libra	4.2	4.2	4.2	4.2	4.1	4.1	4.2	4.2	4.1	4.1	4.1	4.0
Posta De Pecho	Libra	3.4	3.4	3.4	3.4	3.3	3.3	3.3	3.3	3.4	3.4	3.5	3.5
Posta Negra	Libra	3.6	3.7	3.7	3.6	3.5	3.5	3.6	3.6	3.6	3.6	3.7	3.6
Puyazo	Libra	3.8	3.9	3.8	3.8	3.7	3.7	3.8	3.8	3.7	3.7	3.7	3.7
Salon	Libra	3.6	3.7	3.7	3.6	3.5	3.5	3.5	3.5	3.6	3.5	3.6	3.6
Solomo	Libra	3.6	3.7	3.7	3.6	3.5	3.5	3.5	3.5	3.6	3.5	3.6	3.6
CARNE DE PORCINO													
Chicharron De Porcino	Libra	4.8	4.7	4.8	4.8	4.9	4.8	4.7	4.6	4.9	4.8	4.8	5.1
Costilla De Porcino	Libra	3.0	3.0	2.9	3.0	2.9	2.9	2.9	2.9	2.9	2.9	2.9	3.0
Lomo De Porcino	Libra	2.9	2.8	2.8	2.9	2.8	2.8	2.8	2.8	2.8	2.8	2.8	2.9
Posta De Porcino	Libra	2.8	2.8	2.8	2.8	2.8	2.7	2.7	2.7	2.7	2.7	2.7	2.8
CARNE DE POLLO													
Came De Pollo Entero	Libra	1.3	1.3	1.3	1.3	1.3	1.3	1.2	1.2	1.2	1.2	1.3	1.3
Muslo De Pollo	Libra	1.1	1.1	1.1	1.1	1.1	1.1	1.1	1.1	1.1	1.1	1.1	1.1
Pechuga De Pollo	Libra	1.4	1.4	1.4	1.4	1.4	1.4	1.4	1.4	1.4	1.4	1.4	1.4
HUEVO													
Huevo Grande	Carton 30 Unidades	4.0	3.8	3.6	3.4	3.3	2.9	2.8	3.0	3.4	3.4	3.5	3.4
Huevo Mediano	Carton 30 Unidades	3.7	3.6	3.3	3.0	3.0	2.6	2.4	2.6	3.1	3.2	3.2	3.2
Huevo Grande	Caja 12 Cartones	43.7	42.8	40.1	35.6	35.4	30.1	27.5	30.3	36.5	37.0	36.7	35.9
Huevo Mediano	Caja 12 Cartones	41.5	41.2	37.8	33.7	32.6	26.7	25.1	27.1	34.6	35.2	34.6	34.0
LÁCTEOS													
Crema	Botella	2.9	3.0	3.0	3.0	2.9	2.9	2.9	2.9	2.9	3.0	2.9	2.9
Quesillo	Libra	2.2	2.2	2.2	2.2	2.1	2.1	2.1	2.1	2.1	2.0	2.1	2.1
Queso Duro Blando	Libra	3.3	3.4	3.3	3.2	3.0	2.9	2.9	2.9	3.0	3.1	3.0	3.0
Queso Duro Viejo	Libra	4.4	4.4	4.3	4.4	4.2	4.2	4.4	4.3	4.4	4.5	4.3	4.2
Queso Fresco	Libra	1.6	1.6	1.6	1.6	1.6	1.5	1.5	1.5	1.6	1.6	1.6	1.7

Fuente: Investigación de precios en mercados nacionales. Base de datos SIMAGRO, DGEA-MAG 2018.

Cuadro 30:

EL SALVADOR

PRODUCTOS PESQUEROS

PRECIOS PROMEDIO MENSUALES A NIVEL CONSUMIDOR, MERCADOS NACIONALES

2018

(DÓLARES/LIBRA)

PRODUCTO	UNIDAD DE MEDIDA	ENERO	FEBRERO	MARZO	ABRIL	MAYO	JUNIO	JULIO	AGOSTO	SEPTIEMBRE	OCTUBRE	NOVIEMBRE	DICIEMBRE
Bagre, Pescado Entero, Fresco	Libra	1.4	1.7	1.7	1.3	1.4	1.5	1.4	1.3	1.4	1.4	1.4	1.4
Boca Colorada, Pescado Entero Mediano	Libra	2.8	2.9	3.1	3.2	3.0	2.9	2.8	3.0	3.2	3.2	3.1	3.1
Camaron Mediano	Libra	4.3	4.6	4.8	5.0	4.7	4.1	4.2	4.2	4.6	4.6	4.1	4.3
Camaron Agua Dulce	Libra	3.8	3.9	4.1	4.6	4.0	3.8	3.9	3.8	4.2	3.8	3.6	3.8
Camaron Grande	Libra	7.3	7.1	7.6	7.7	8.6	7.3	7.6	7.4	7.6	7.6	7.1	7.0
Camaroncillo Seco Salado	Libra	5.3	5.3	5.0	5.6	5.8	5.5	5.5	5.4	5.7	5.9	5.2	4.7
Cola De Camaron	Libra	2.6	2.7	3.0	2.9	3.1	1.9	1.8	1.8	2.0	2.0	1.7	1.8
Corvina, Fresco, Entero	Libra	2.2	2.4	2.4	2.4	2.4	2.2	2.3	2.2	2.3	2.3	2.2	2.1
Lonja O Filete De Dorado	Libra	3.5	4.0	3.9	4.1	3.8	2.9	3.0	2.9	2.8	2.8	2.7	2.9
Lonja O Filete De Boca Colorada O Pargo	Libra	3.9	3.9	4.2	4.0	4.2	4.1	4.1	4.0	4.0	4.2	4.2	4.1
Lonja O Filete De Tiburon	Libra	3.6	3.8	3.8	4.3	4.0	3.6	3.5	3.2	3.4	3.5	3.3	3.5
Macarela, Fresco, Entero	Libra	1.7	2.0	2.1	1.8	1.9	1.8	1.8	1.8	1.9	1.8	1.8	1.8
Macarela, Seco, Entero	Libra	4.2	5.7	6.7	6.2	5.2	5.4	5.5	5.5	5.6	5.6	5.2	5.3
Robalo, Fresco, Entero	Libra	2.2	2.2	2.3	2.3	2.2	2.2	2.2	2.1	2.2	2.2	2.2	2.2
Tilapia, Fresca, Entera, Grande	Libra	1.3	1.3	1.3	1.2	1.3	1.2	1.3	1.2	1.3	1.3	1.3	1.3

Fuente: Investigación de precios en mercados nacionales. Base de datos SIMAGRO.DGEA-MAG 2018.

2.2 SACRIFICIO Y AFLUENCIA EN RASTROS.

Cuadro 31:

EL SALVADOR							
AFLUENCIA MENSUAL DE GANADO BOVINO POR ESTRUCTURA							
TIANGUE DE SOYAPANGO							
2018							
(CABEZAS)							
MESES	VACAS HORRAS	NOVILLAS	BUEYES	TOROS	TORETES	NOVILLOS	TOTAL
Enero	826	40	116	50	45	15	1,092
Febrero	640	24	118	42	37	20	881
Marzo	597	21	116	51	46	10	841
Abril	539	45	95	35	32	19	765
Mayo	619	54	94	55	52	14	888
Junio	574	26	120	55	44	14	833
Julio	664	36	94	54	52	28	928
Agosto	775	41	109	44	39	15	1,023
Septiembre	632	51	78	51	42	30	884
Octubre	788	45	91	54	45	14	1,037
Noviembre	614	31	91	44	34	24	838
Diciembre	634	18	80	47	41	29	849
Total	7,902	432	1,202	582	509	232	10,859

Fuente: Investigación de precios de ganado bovino en pie. Tiangue soyapango 2018.

Gráfico 3: El Salvador. Afluencia mensual de ganado bovino. Tiangue de Soyapango (Cabezas) 2018.

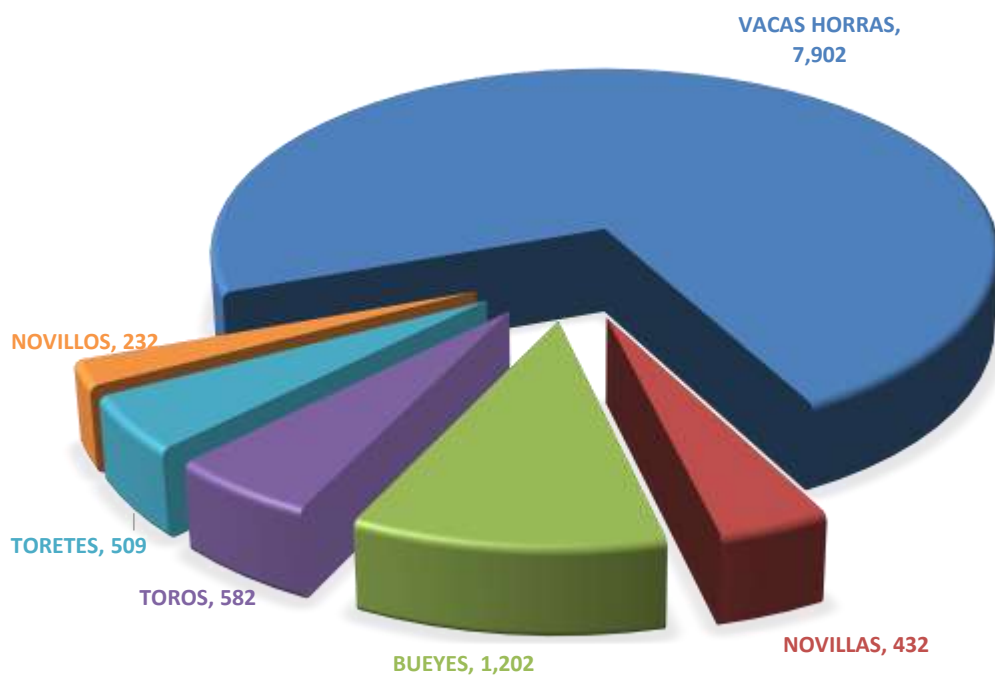

Fuente: Investigación de precios de ganado bovino en pie. Tiangue soyapango 2018.

Cuadro 32:

EL SALVADOR
PRECIO PROMEDIO MENSUAL DE GANADO BOVINO POR CLASE
TIANGUE DE SOYAPANGO
2018
DÓLARES / LIBRA

MESES	VACAS HORRAS	NOVILLAS	BUEYES	TOROS	TORETES	NOVILLOS	PROMEDIO
Enero	0.95	0.97	1.04	0.95	0.98	1.04	0.99
Febrero	0.95	0.97	1.04	0.94	0.96	1.04	0.98
Marzo	0.96	0.98	1.05	0.94	0.96	1.04	0.99
Abril	0.96	0.97	1.05	0.96	0.98	1.05	1.00
Mayo	0.95	0.98	1.06	0.97	0.98	1.04	1.00
Junio	0.97	0.97	1.06	0.97	0.98	1.02	1.00
Julio	0.95	0.97	1.00	0.95	0.99	1.02	0.98
Agosto	0.96	0.95	1.03	0.95	0.97	1.00	0.98
Septiembre	0.96	0.96	1.03	0.96	0.98	1.00	0.98
Octubre	0.97	0.96	1.04	0.96	0.97	1.03	0.99
Noviembre	0.95	0.95	1.04	0.97	0.98	1.04	0.99
Diciembre	0.95	0.95	1.04	0.96	0.98	1.04	0.99
Promedio	0.96	0.97	1.04	0.96	0.98	1.03	0.99

Fuente: Investigación de precios de ganado bovino en pie. Tiangue soyapango 2018.

Cuadro 33:

EL SALVADOR
SACRIFICIO MENSUAL DE GANADO BOVINO POR CLASE SEGÚN MES
RASTROS A NIVEL NACIONAL
2018
(CABEZAS)

MES	VACAS	NOVILLAS	BUEYES	TOROS	TORETES	NOVILLOS	TERNEROS	TERNERAS	TOTAL
Enero	6,994	106	662	682	570	286	9	7	9,316
Febrero	7,251	155	390	846	340	101	7	9	9,099
Marzo	7,232	241	372	896	274	102	10	7	9,134
Abril	6,991	161	598	850	410	171	11	5	9,197
Mayo	6,950	445	506	518	467	326	9	6	9,227
Junio	6,932	465	536	622	312	421	12	9	9,309
Julio	7,364	302	468	587	344	175	12	8	9,260
Agosto	6,980	414	562	528	452	341	11	14	9,302
Septiembre	6,986	436	574	523	454	274	9	34	9,290
Octubre	6,976	489	524	621	385	234	11	9	9,249
Noviembre	6,970	490	502	630	486	212	21	11	9,322
Diciembre	6,998	215	654	661	465	324	12	9	9,338
Total	84,624	3,919	6,348	7,964	4,959	2,967	134	128	111,043

Fuente: Investigación de sacrificio de ganado bovino y porcino en rastros a nivel nacional 2018.

Cuadro 34:

EL SALVADOR
SACRIFICIO ANUAL DE GANADO BOVINO POR CLASE SEGÚN DEPARTAMENTO
RASTROS A NIVEL NACIONAL
2018
(CABEZAS)

DEPARTAMENTO	VACAS	NOVILLAS	BUEYES	TOROS	TORETES	NOVILLOS	TERNEROS	TERNERAS	TOTAL
Ahuachapán	4,647	277	380	384	374	235	2	1	6,300
Santa Ana	10,645	874	632	654	678	394	8	6	13,891
Sonsonate	12,753	286	327	824	467	328	9	5	14,999
Chalatenango	1,752	214	758	735	571	202	18	12	4,262
La Libertad	3,001	228	394	547	674	248	7	3	5,102
San Salvador	18,320	743	1,749	1,786	476	580	19	8	23,681
Cuscatlán	4,855	120	174	160	121	81	5	6	5,522
La Paz	3,112	45	601	210	142	114	4	6	4,234
Cabañas	1,630	34	124	64	75	36	2	3	1,968
San Vicente	2,385	325	195	142	84	42	3	2	3,178
Usulután	5,561	302	452	806	412	341	31	42	7,947
San Miguel	10,420	367	246	987	475	168	12	26	12,701
Morazán	2,460	42	134	233	125	54	7	3	3,058
La Unión	3,083	62	182	432	285	144	7	5	4,200
Total	84,624	3,919	6,348	7,964	4,959	2,967	134	128	111,043

Fuente: Investigación de sacrificio de ganado bovino y porcino en rastros a nivel nacional 2018.

n.d. No disponible, no se registró sacrificio.

Gráfico 4: El Salvador. Sacrificio anual de ganado bovino, según departamento (Cabezas). Rastros a nivel nacional. 2018.

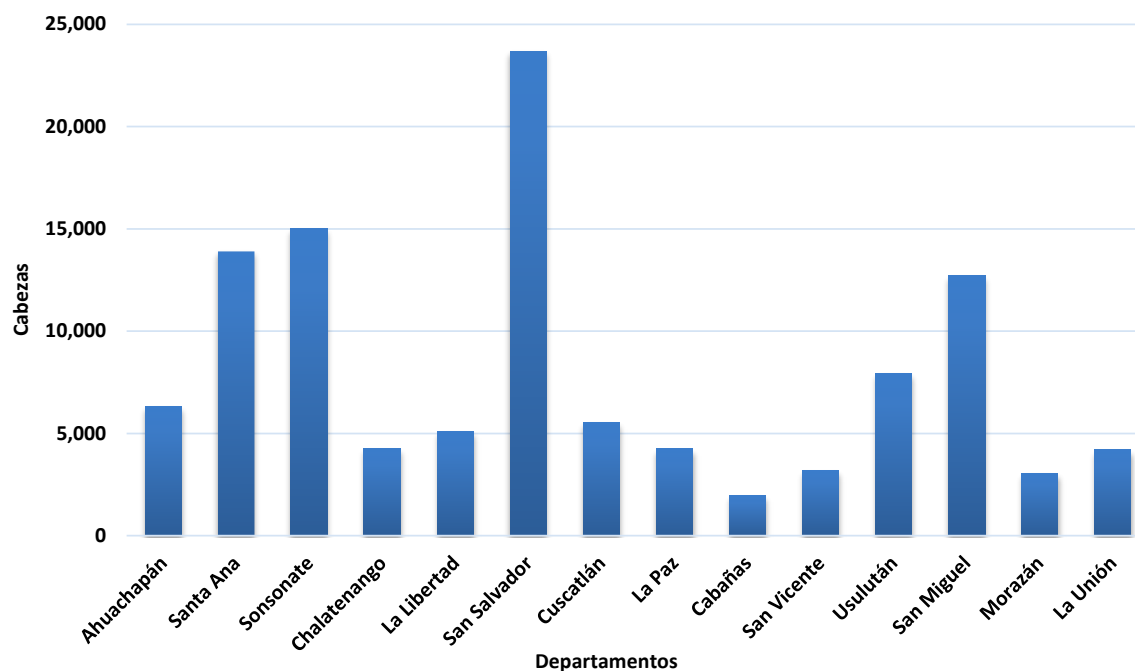

Fuente: Investigación de sacrificio de ganado bovino y porcino en rastros a nivel nacional 2018.

Cuadro 35:

EL SALVADOR
SACRIFICIO MENSUAL DE GANADO BOVINO SEGÚN DEPARTAMENTO
RASTROS A NIVEL NACIONAL
2018
(CABEZAS)

DEPARTAMENTO	ENERO	FEBRERO	MARZO	ABRIL	MAYO	JUNIO	JULIO	AGOSTO	SEPTIEMBRE	OCTUBRE	NOVIEMBRE	DICIEMBRE	TOTAL
Ahuachapán	521	541	523	530	524	536	524	533	522	511	506	529	6,300
Santa Ana	1,164	1,154	1,138	1,147	1,149	1,185	1,146	1,179	1,146	1,125	1,185	1,173	13,891
Sonsonate	1,234	1,246	1,224	1,247	1,258	1,236	1,248	1,298	1,274	1,258	1,236	1,240	14,999
Chalatenango	345	362	371	336	368	364	352	328	346	374	368	348	4,262
La Libertad	321	354	363	422	421	461	452	462	452	474	458	462	5,102
San Salvador	1,934	1,964	1,975	1,985	1,974	1,963	1,988	1,975	1,968	1,973	1,986	1,996	23,681
Cuscatlán	462	458	471	479	439	450	471	465	428	469	470	460	5,522
La Paz	362	348	335	340	352	347	356	342	370	352	348	382	4,234
Cabañas	174	182	164	149	178	176	149	172	196	146	142	140	1,968
San Vicente	281	237	274	264	285	256	248	251	264	237	285	296	3,178
Usulután	902	614	635	628	629	634	674	658	639	647	639	648	7,947
San Miguel	1,024	1,036	1,048	1,052	1,052	1,087	1,036	1,049	1,085	1,069	1,077	1,086	12,701
Morazán	267	258	246	249	250	274	248	238	276	246	248	258	3,058
La Unión	325	345	367	369	348	340	368	352	324	368	374	320	4,200
Total	9,316	9,099	9,134	9,197	9,227	9,309	9,260	9,302	9,290	9,249	9,322	9,338	111,043

Fuente: Investigación de sacrificio de ganado bovino y porcino en rastros a nivel nacional 2018.

Gráfico 5: El Salvador. Sacrificio total de ganado bovino por mes (Cabezas). Rastros a nivel nacional. 2018.

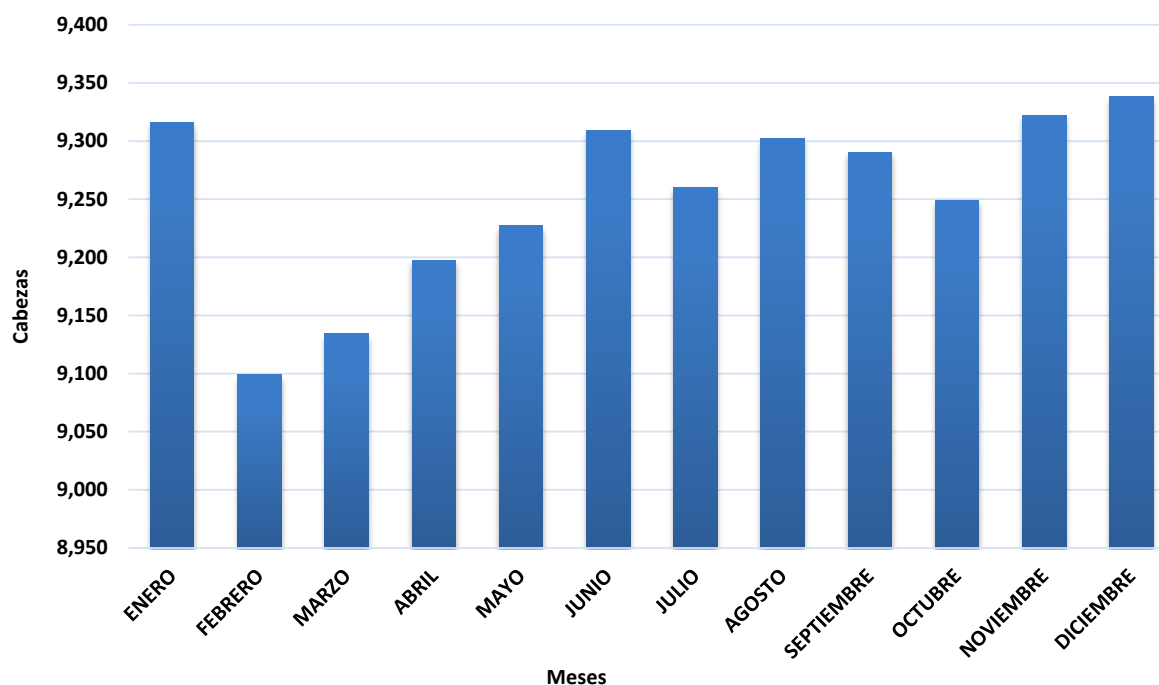

Fuente: Investigación de sacrificio de ganado bovino y porcino en rastros a nivel nacional 2018.

Cuadro 36:

EL SALVADOR

SACRIFICIO MENSUAL DE GANADO PORCINO SEGÚN DEPARTAMENTO
2018
(CABEZAS)

DEPARTAMENTO	ENERO	FEBRERO	MARZO	ABRIL	MAYO	JUNIO	JULIO	AGOSTO	SEPTIEMBRE	OCTUBRE	NOVIEMBRE	DICIEMBRE	TOTAL
AHUACHAPAN	274	261	241	234	238	275	271	260	234	210	250	249	2,997
SANTA ANA	1,045	1,049	1,025	1,087	1,088	1,085	1,045	1,034	1,074	1,150	1,122	1,125	12,929
SONSONATE	531	520	531	524	538	540	532	516	528	523	521	520	6,324
CHALATENANGO	120	115	102	110	142	162	128	147	136	148	146	138	1,594
LA LIBERTAD	690	978	720	745	736	725	745	780	749	768	748	752	9,136
SAN SALVADOR	7,086	7,075	7,086	7,079	7,069	7,056	7,084	7,120	7,045	7,142	7,164	7,143	85,149
CUSCATLAN	102	108	110	115	142	134	146	133	128	143	169	150	1,580
LA PAZ	332	340	336	352	347	350	328	330	351	346	360	334	4,106
CABAÑAS	105	124	123	118	119	134	142	139	138	125	139	128	1,534
SAN VICENTE	124	136	128	148	110	135	142	162	147	152	163	124	1,671
USULUTAN	502	522	534	536	509	522	537	528	501	514	518	528	6,251
SAN MIGUEL	782	763	746	751	749	780	802	815	836	822	850	861	9,557
MORAZAN	125	136	102	114	115	102	136	124	135	128	130	115	1,462
LA UNION	174	186	172	181	165	179	193	158	174	162	142	140	2,026
TOTAL	11,992	12,313	11,956	12,094	12,067	12,179	12,231	12,246	12,176	12,333	12,422	12,307	146,316

Fuente: Investigación de sacrificio de ganado bovino y porcino en rastros a nivel nacional 2018.

Gráfico 6: Sacrificio anual de ganado porcino por departamento 2018.

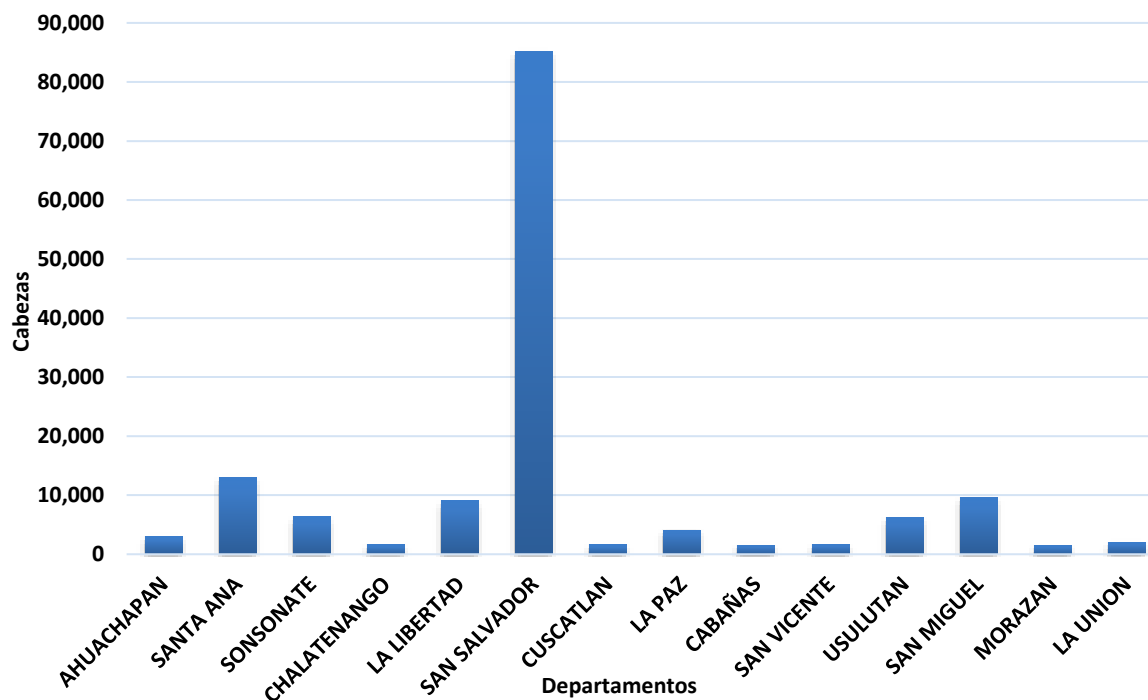

Fuente: Investigación de sacrificio de ganado bovino y porcino 2018.

2.3 ELABORACIÓN DE CONCENTRADOS.

Cuadro 37:

EL SALVADOR	
UTILIZACION ANUAL DE MATERIAS PRIMAS PARA LA ELABORACION DE CONCENTRADOS EN QUINTALES 2018	
MATERIAS PRIMAS	QUINTALES
Afrecho de Trigo	594,363
Aceite de Palma	142,515
Aceite de Soya	3,581
Antioxidante	2,690
Ave-lut Líquido	1,264
Aviax/Coccol	440
Binmold	581
Bentonita	24,340
Carbonato de Calcio	502,656
Cascarilla de Soya	2,267
Cascarilla de Cafe	22,773
Cascarilla de Mani	42,675
Coxidiostatos	1,530
Colina	16,671
Fosfato de Calcio	96,799
Grasa amarilla	186,898
Grano de Destileria	660,411
Gluten de Maíz	201,974
Grancilla de Arroz	6,534
Harina de Churro	9,000
Harina de Maní	18,035
Harina de Maíz	6,296
Harina de Carne y Hueso	224,814
Harina de Coquillo de Palma	70,785
Harina de Galleta	422
Harina de Coco	18,265
Harina de Pescado	66,829
Harina de Sub-producto de Aves	115,756
Harina de Soya	2,567,061
Harina de Trigo	151,019
Hemoglobina	1,869
Inhibidor de Hongos	1,746
Lisina	49,013
Maicillo	56,482
Maiz Amarillo	6,667,207
Maiz blanco	16,465
Melaza	2,748,604
Miga de arroz precocido	24,961
Methionina (liquido y polvo)	60,313
Minerales	38,270
Nucleos Vitamínicos Minerales	3,100
Oleina de Soya	13,152
Pasta de Trigo	6,000
Pigmentos	81,216
Pulimento de Arroz	33,374
Treonina	9,687
Sal Común	66,495
Stafac	282
Sebo de Res	20,254
Sémola de Maíz	83,861
Sustituto de Leche	322
Urea	2,645
Micromezclas	57,683
Premezclas bovinos	4,786
Vitaminas (Premezclas)	61,191
Total	15,868,221

Fuente: Investigación de Utilización de Materia Prima y Producción de Concentrados 2018, DGEA-MAG

Cuadro 38:

EL SALVADOR

PRODUCCION ANUAL DE CONCENTRADOS SEGÚN CLASE

QUINTALES

2018

CLASE DE CONCENTRADO	QUINTALES	TOTAL
A) Para aves		9,690,761
A.1 Aves Ponedoras		2,730,698
Iniciación	243,805	
Desarrollo	378,638	
Postura	2,108,255	
A.2 Pollo De Engorde		5,819,347
Iniciación	2,051,932	
Finalización	3,767,415	
A.3 Reproductoras De Postura		756,745
Iniciación	61,327	
Desarrollo	241,008	
Postura	454,411	
A.4 Reproductoras Engorde		383,971
Iniciación	5,965	
Desarrollo	83,850	
Postura	294,156	
B) Para Ganado Bovino		2,673,361
Terneras	28,258	
Crecimiento	11,809	
Producción Láctea Alta	1,280,742	
Producción Láctea Media	252,292	
Producción Láctea Baja	489,983	
Mantenimiento	201,006	
Engorde	187,135	
Sementales	222,136	
C) Para Ganado Porcino		675,786
Iniciación	49,786	
Crecimiento y/o Desarrollo	220,411	
Engorde	288,497	
Reproductores	117,091	
D) Otros		1,051,760
Caballo	39,017	
Perro	515,379	
Conejo	30,587	
Tilapia	161,317	
Camarón	131,820	
Gato	99,707	
Rata	1,560	
Otras Especies	26,538	
TOTAL		14,091,667

Fuente: Investigación de Utilización de Materia Prima y Producción de Concentrados 2018, DGEA-MAG

CAPÍTULO 3: COMERCIO EXTERIOR.



Cuadro 39:

EL SALVADOR
COMERCIO EXTERIOR
IMPORTACIÓN MENSUAL DE GRANOS BÁSICOS
2018
VOLUMEN EN KILOGRAMOS

PRODUCTO	ENERO	FEBRERO	MARZO	ABRIL	MAYO	JUNIO	JULIO	AGOSTO	SEPTIEMBRE	OCTUBRE	NOVIEMBRE	DICIEMBRE	TOTAL
Arroz Blanco	43,540	55,051	24,524	29,105	86,156	212,592	89,688	945,735	80,322	61,154	2,089,867	1,075,343	4,793,076
Arroz Con Cáscara	6,471,305	1,423,000	9,869,412	7,070,750	550,000	15,993,617	1,770,000	8,604,290	3,765,200	6,191,124	-	16,831,579	78,540,276
Arroz Miga	1,049,992	1,854,180	1,035,790	2,007,070	1,302,624	1,740,617	1,592,601	1,001,848	988,271	1,360,129	1,184,823	748,481	15,866,424
Arroz Precocado	-	-	-	-	-	-	-	300	-	-	-	-	300
Frijol Blanco	17,923	60,496	20,813	66,218	34,934	52,958	20,823	88,548	40,100	2,995	50,913	48,550	505,271
Frijol Negro	250,955	209,983	212,900	253,469	360,720	113,248	204,120	208,422	330,340	184,655	624,698	125,463	3,078,973
Frijol Pinto	99	369	376	723	69,094	6,276	1,097	981	1,341	1,073	914	600	82,942
Frijol Rojo	683,661	796,863	2,369,281	2,848,273	2,671,563	1,333,458	1,089,108	2,166,345	2,785,884	2,528,057	549,094	1,653,511	21,475,097
Maíz Amarillo	56,604,631	12,506,665	35,622,730	45,375,412	42,860,238	32,005,355	71,700,514	48,649,186	32,275,200	45,165,720	23,862,055	53,801,806	500,429,512
Maíz Blanco	6,541,540	-	6,302,268	7,891,901	7,774,751	5,459,764	8,173,110	8,545,525	25,050,235	19,061,127	4,745,616	7,955,841	107,501,678
Sorgo	456,046	385,559	47,628	204,120	4,536	-	-	-	-	-	-	-	1,097,889
Total	72,119,692	17,292,165	55,505,722	65,747,041	55,714,615	56,917,884	84,641,061	70,211,179	65,316,892	74,556,033	33,107,981	82,241,174	733,371,438

Fuente: Sistema de Información en Sanidad Agropecuaria (SISA)-Cuarentena Agropecuaria/DGG/MAG

"-" No se registraron transacciones durante este período.

Cuadro 40:

EL SALVADOR
COMERCIO EXTERIOR
IMPORTACIÓN MENSUAL DE GRANOS BÁSICOS
2018
VALOR FOB EN DÓLARES

PRODUCTO	ENERO	FEBRERO	MARZO	ABRIL	MAYO	JUNIO	JULIO	AGOSTO	SEPTIEMBRE	OCTUBRE	NOVIEMBRE	DICIEMBRE	TOTAL
ARROZ BLANCO	\$ 24,516	\$ 21,853	\$ 16,628	\$ 26,031	\$ 59,788	\$ 139,400	\$ 71,047	\$ 1,044,958	\$ 39,344	\$ 40,685	\$ 2,270,934	\$ 1,164,573	\$ 4,919,757
ARROZ CON CÁSCARAS	\$ 2,304,002	\$ 481,520	\$ 2,762,250	\$ 2,443,817	\$ 200,508	\$ 5,770,388	\$ 655,802	\$ 3,503,734	\$ 1,299,358	\$ 2,357,339	\$ -	\$ 5,292,093	\$ 27,070,811
ARROZ MIGA	\$ 324,780	\$ 604,060	\$ 329,190	\$ 728,660	\$ 431,890	\$ 576,350	\$ 530,690	\$ 327,460	\$ 381,200	\$ 498,030	\$ 406,660	\$ 250,970	\$ 5,389,940
ARROZ PRECOCIDO	\$ -	\$ -	\$ -	\$ -	\$ -	\$ -	\$ -	\$ 5,126	\$ -	\$ -	\$ -	\$ -	\$ 5,126
FRIJOL BLANCO	\$ 13,250	\$ 32,860	\$ 9,360	\$ 28,080	\$ 23,000	\$ 23,670	\$ 8,514	\$ 37,680	\$ 16,080	\$ 806	\$ 24,132	\$ 29,541	\$ 246,973
FRIJOL NEGRO	\$ 125,372	\$ 100,972	\$ 93,015	\$ 113,836	\$ 182,976	\$ 47,330	\$ 114,802	\$ 108,184	\$ 228,243	\$ 112,678	\$ 338,463	\$ 108,931	\$ 1,674,803
FRIJOL PINTO	\$ 104	\$ 550	\$ 510	\$ 1,004	\$ 32,234	\$ 1,593	\$ 1,282	\$ 1,207	\$ 1,926	\$ 1,436	\$ 1,362	\$ 888	\$ 44,097
FRIJOL ROJO	\$ 684,979	\$ 719,508	\$ 2,268,544	\$ 2,958,843	\$ 2,506,985	\$ 1,251,538	\$ 971,154	\$ 2,081,929	\$ 2,979,957	\$ 2,439,351	\$ 501,881	\$ 1,611,506	\$ 20,976,175
MAÍZ AMARILLO	\$ 11,268,542	\$ 4,718,938	\$ 6,728,733	\$ 8,796,564	\$ 8,213,469	\$ 6,269,667	\$ 897,330,738	\$ 9,517,209	\$ 7,341,723	\$ 9,523,497	\$ 4,897,591	\$ 10,918,058	\$ 985,524,726
MAÍZ BLANCO	\$ 1,316,116	\$ -	\$ 1,293,619	\$ 1,672,595	\$ 1,700,889	\$ 793,572	\$ 2,072,568	\$ 1,757,094	\$ 5,164,205	\$ 4,467,936	\$ 916,198	\$ 1,800,499	\$ 22,955,291
SORGO	\$ 88,540	\$ 69,000	\$ 8,500	\$ 27,000	\$ 1,000	\$ -	\$ -	\$ -	\$ -	\$ -	\$ -	\$ -	\$ 194,040
Total	\$ 16,150,199	\$ 6,749,262	\$ 13,510,348	\$ 16,796,431	\$ 13,352,738	\$ 14,873,508	\$ 901,756,599	\$ 18,384,581	\$ 17,452,036	\$ 19,441,759	\$ 9,357,221	\$ 21,177,057	\$ 1,069,001,739

Fuente: Sistema de Información en Sanidad Agropecuaria (SISA)-Cuarentena Agropecuaria/DGG/MAG

Valor FOB: Precio de venta de los bienes embarcados, puestos en el medio de transporte, sin incluir valor de seguro y fletes

"-" No se registraron transacciones durante este período.

Cuadro 41:

EL SALVADOR
COMERCIO EXTERIOR
EXPORTACIÓN ANUAL DE GRANOS BÁSICOS SEGÚN PAÍS DE DESTINO
2018

VOLUMEN EN KILOGRAMOS, VALOR FOB EN DÓLARES

DESCRIPCIÓN	VOLUMEN EN KG	VALOR FOB USD
ARROZ BLANCO	1,420,266	\$ 952,667
Costa Rica	1,000	\$ 1,375
Estados Unidos	4,024	\$ 4,969
Guatemala	188,600	\$ 132,700
Honduras	1,225,713	\$ 812,772
Panamá	180	\$ 412
Puerto Rico	749	\$ 439
ARROZ CON CÁSCARA	498,263	\$ 175,493
Guatemala	498,263	\$ 175,493
ARROZ PRECOCIDO	166,018	\$ 181,996
Canadá	23	\$ 181
España	730	\$ 741
Estados Unidos	165,265	\$ 181,074
FRIJOL BLANCO	8,344	\$ 14,646
Estados Unidos	8,344	\$ 14,646
FRIJOL NEGRO	24,431	\$ 39,212
Canadá	2,005	\$ 4,213
Estados Unidos	22,426	\$ 35,000
FRIJOL ROJO	712,056	\$ 939,316
España	11,664	\$ 19,139
Estados Unidos	692,371	\$ 910,215
Guatemala	7,508	\$ 9,894
Puerto Rico	513	\$ 67
MAÍZ BLANCO	2,311,916	\$ 517,160
Guatemala	2,221,196	\$ 495,160
Nicaragua	90,720	\$ 22,000
SORGO	264,901	\$ 39,040
Nicaragua	264,901	\$ 39,040
Total general	5,406,195	\$ 2,859,530

Fuente: Elaboración propia con datos de la Base de Datos de Comercio Exterior/BCR

Cuadro 42:

EL SALVADOR
COMERCIO EXTERIOR
IMPORTACIÓN MENSUAL DE HORTALIZAS
2018
VOLUMEN EN KILOGRAMOS

PRODUCTO	ENERO	FEBRERO	MARZO	ABRIL	MAYO	JUNIO	JULIO	AGOSTO	SEPTIEMBRE	OCTUBRE	NOVIEMBRE	DICIEMBRE	TOTAL
Ajo	182,482	76,579	94,706	280,676	144,673	161,010	175,128	193,199	225,634	262,039	159,093	182,227	2,137,447
Apio	334,429	322,939	318,090	339,424	337,427	308,031	308,325	345,686	361,304	363,374	321,251	362,781	4,023,061
Brócoli	746,892	733,135	665,451	759,031	766,600	797,950	882,904	861,510	860,626	774,705	804,141	875,562	9,528,506
Cebolla amarilla	49,781	24,114	21,971	25,438	94,289	219,612	335,195	737,724	381,130	48,870	130,289	1,359	2,069,772
Cebolla blanca	2,741,480	2,570,660	2,666,928	2,885,184	2,960,242	2,693,477	2,734,583	2,329,650	2,385,894	3,091,373	3,047,469	2,486,518	32,593,458
Cebolla roja	332,186	462,764	405,922	508,880	437,526	408,690	619,678	412,571	511,742	495,344	493,790	358,694	5,447,787
Chile dulce	575,005	415,194	612,557	814,048	770,652	986,506	879,662	690,908	653,643	814,356	846,980	750,131	8,809,641
Chile picante	173,471	171,313	205,150	233,667	213,014	223,942	165,118	202,084	183,190	123,945	151,895	148,640	2,195,429
Cilantro	66,306	61,358	66,372	89,243	99,054	129,379	113,907	92,973	85,894	101,077	90,770	106,168	1,102,501
Coliflor	955,174	938,697	807,106	801,716	847,627	836,118	924,378	983,792	868,040	734,071	817,815	887,395	10,401,929
Ejote	318,921	356,659	320,156	287,520	389,394	270,736	310,887	347,058	324,595	318,716	359,125	321,288	3,925,056
Güisquil	341,823	258,972	216,269	292,782	264,803	453,742	467,121	591,288	359,362	170,049	237,590	342,753	3,996,554
Lechuga	2,081,839	2,012,474	2,021,298	2,111,556	2,064,053	2,106,200	2,139,186	2,286,738	2,053,930	2,007,974	1,932,165	2,939,841	25,757,256
Maíz dulce	149,671	154,682	162,690	152,852	158,811	138,225	165,970	170,423	160,256	162,587	146,720	136,985	1,859,871
Pacaya	31,105	55,004	208,783	168,940	134,377	18,683	952	453	11,476	20,365	15,266	11,429	676,833
Papa	6,729,463	6,378,062	6,631,702	6,569,790	5,945,493	6,246,119	7,082,706	7,536,048	6,908,799	6,609,823	6,767,832	6,711,145	80,116,983
Pepino	1,014,623	1,400,325	938,435	410,865	278,345	157,534	149,432	630,821	776,028	439,772	831,205	911,697	7,939,081
Rábano	334,205	286,488	344,078	379,507	372,750	426,374	435,040	486,636	492,771	486,010	507,557	755,800	5,307,213
Remolacha	231,414	190,511	201,046	230,732	247,496	227,000	224,836	274,432	240,562	236,041	248,928	626,578	3,179,574
Repollo	5,117,152	4,196,883	3,784,936	4,129,209	4,925,266	5,807,278	6,258,101	5,730,699	5,690,624	5,937,620	5,454,378	6,572,138	63,604,285
Surtimonte	78,690	73,682	70,187	78,580	101,967	104,630	102,017	114,690	127,509	121,342	89,885	92,014	1,155,195
Tomate	8,599,919	9,892,007	10,336,649	11,069,309	9,709,276	8,916,325	9,167,884	8,856,525	8,637,113	8,579,166	7,921,803	7,365,417	109,051,393
Yuca	206,542	379,753	309,266	486,609	549,395	615,690	472,279	256,257	254,848	346,052	371,516	233,209	4,481,417
Zanahoria	2,833,978	2,626,625	2,644,481	2,728,223	2,729,164	2,694,651	2,898,686	2,992,606	2,724,754	2,745,178	2,679,987	2,931,995	33,230,326
Zucchini	42,402	55,354	58,110	53,817	64,771	61,901	82,099	76,536	73,025	62,653	75,529	60,511	766,707
Otras hortalizas	203,887	167,133	174,667	162,721	169,483	165,297	208,163	205,944	166,429	168,668	156,706	154,005	2,103,102
Total	34,472,840	34,261,369	34,287,006	36,050,321	34,775,947	35,175,095	37,304,235	37,407,251	35,519,180	35,221,167	34,659,685	36,326,280	425,460,376

Fuente: Sistema de Información en Sanidad Agropecuaria (SISA)-Cuarentena Agropecuaria/DGG/MAG

Cuadro 43:

EL SALVADOR
COMERCIO EXTERIOR
IMPORTACIÓN MENSUAL DE HORTALIZAS
2018
VALOR FOB EN DÓLARES

PRODUCTO	ENERO	FEBRERO	MARZO	ABRIL	MAYO	JUNIO	JULIO	AGOSTO	SEPTIEMBRE	OCTUBRE	NOVIEMBRE	DICIEMBRE	TOTAL
Ajo	\$ 145,541	\$ 52,371	\$ 73,558	\$ 245,908	\$ 127,882	\$ 163,048	\$ 149,825	\$ 138,321	\$ 144,487	\$ 212,953	\$ 133,148	\$ 142,670	\$ 1,729,655
Apio	\$ 28,937	\$ 30,076	\$ 31,435	\$ 30,057	\$ 30,212	\$ 28,647	\$ 30,267	\$ 29,669	\$ 43,169	\$ 49,121	\$ 43,482	\$ 45,664	\$ 420,735
Brócoli	\$ 53,725	\$ 53,418	\$ 48,388	\$ 52,895	\$ 56,647	\$ 60,394	\$ 70,138	\$ 64,752	\$ 91,100	\$ 90,730	\$ 94,829	\$ 103,398	\$ 840,416
Cebolla amarilla	\$ 10,570	\$ 1,865	\$ 1,808	\$ 2,276	\$ 7,362	\$ 17,215	\$ 26,376	\$ 56,795	\$ 38,023	\$ 6,465	\$ 27,960	\$ 197	\$ 196,909
Cebolla blanca	\$ 254,899	\$ 237,829	\$ 249,084	\$ 267,926	\$ 273,597	\$ 250,291	\$ 252,620	\$ 205,798	\$ 333,629	\$ 472,280	\$ 446,563	\$ 410,776	\$ 3,655,292
Cebolla roja	\$ 47,041	\$ 65,948	\$ 54,653	\$ 57,863	\$ 51,991	\$ 48,235	\$ 66,560	\$ 46,704	\$ 91,883	\$ 113,187	\$ 140,312	\$ 72,800	\$ 857,177
Chile dulce	\$ 81,973	\$ 60,550	\$ 92,007	\$ 114,391	\$ 110,916	\$ 143,821	\$ 124,145	\$ 98,501	\$ 148,731	\$ 221,461	\$ 229,058	\$ 204,003	\$ 1,629,557
Chile picante	\$ 25,425	\$ 28,218	\$ 28,117	\$ 35,975	\$ 30,753	\$ 32,223	\$ 22,477	\$ 34,950	\$ 49,895	\$ 39,933	\$ 52,407	\$ 55,747	\$ 436,119
Cilantro	\$ 14,600	\$ 13,611	\$ 14,700	\$ 19,822	\$ 21,614	\$ 28,282	\$ 25,419	\$ 20,677	\$ 18,679	\$ 23,392	\$ 21,086	\$ 24,326	\$ 246,158
Coliflor	\$ 106,858	\$ 104,732	\$ 90,190	\$ 88,731	\$ 95,115	\$ 97,860	\$ 103,544	\$ 109,243	\$ 167,131	\$ 166,672	\$ 180,510	\$ 195,925	\$ 1,506,509
Ejote	\$ 65,373	\$ 70,370	\$ 57,270	\$ 62,155	\$ 79,519	\$ 54,834	\$ 66,108	\$ 71,031	\$ 95,418	\$ 106,782	\$ 116,947	\$ 95,529	\$ 941,337
Guisquill	\$ 30,611	\$ 23,557	\$ 19,766	\$ 26,516	\$ 24,892	\$ 40,761	\$ 41,854	\$ 52,756	\$ 46,070	\$ 26,896	\$ 37,015	\$ 53,297	\$ 423,989
Lechuga	\$ 229,204	\$ 226,564	\$ 222,929	\$ 229,236	\$ 228,618	\$ 240,216	\$ 231,577	\$ 231,370	\$ 292,346	\$ 337,182	\$ 312,421	\$ 443,263	\$ 3,224,928
Maíz dulce	\$ 41,826	\$ 36,201	\$ 38,308	\$ 34,195	\$ 35,483	\$ 47,921	\$ 40,241	\$ 40,185	\$ 38,288	\$ 47,902	\$ 65,921	\$ 45,054	\$ 511,525
Pacaya	\$ 2,924	\$ 5,181	\$ 19,952	\$ 15,696	\$ 12,562	\$ 1,749	\$ 87	\$ 40	\$ 1,796	\$ 3,592	\$ 2,717	\$ 1,998	\$ 68,293
Papa	\$ 772,448	\$ 760,298	\$ 758,203	\$ 742,292	\$ 671,428	\$ 725,972	\$ 789,916	\$ 873,976	\$ 1,313,286	\$ 1,485,826	\$ 1,517,278	\$ 1,494,875	\$ 11,905,798
Pepino	\$ 46,201	\$ 72,467	\$ 42,721	\$ 19,036	\$ 13,523	\$ 8,671	\$ 7,944	\$ 28,457	\$ 34,820	\$ 21,257	\$ 37,764	\$ 42,439	\$ 375,300
Rábano	\$ 22,381	\$ 19,043	\$ 22,821	\$ 25,221	\$ 24,593	\$ 28,219	\$ 28,838	\$ 32,208	\$ 32,907	\$ 32,157	\$ 33,683	\$ 50,058	\$ 352,126
Remolacha	\$ 20,998	\$ 17,276	\$ 18,188	\$ 20,826	\$ 22,526	\$ 20,933	\$ 20,393	\$ 25,148	\$ 35,888	\$ 41,593	\$ 44,072	\$ 110,406	\$ 398,247
Repollo	\$ 340,597	\$ 279,532	\$ 252,911	\$ 275,622	\$ 328,182	\$ 385,897	\$ 419,700	\$ 380,110	\$ 563,888	\$ 658,845	\$ 603,351	\$ 726,847	\$ 5,215,481
Surtimonte	\$ 12,412	\$ 11,510	\$ 11,105	\$ 11,263	\$ 13,991	\$ 14,310	\$ 13,930	\$ 15,690	\$ 20,255	\$ 25,985	\$ 21,505	\$ 21,488	\$ 193,445
Tomate	\$ 1,174,531	\$ 1,206,701	\$ 1,240,105	\$ 1,257,218	\$ 1,120,980	\$ 1,025,225	\$ 1,101,058	\$ 1,130,455	\$ 1,139,979	\$ 1,216,122	\$ 1,084,277	\$ 1,020,726	\$ 13,717,378
Yuca	\$ 50,556	\$ 99,263	\$ 82,213	\$ 122,830	\$ 135,411	\$ 141,756	\$ 103,129	\$ 48,911	\$ 60,390	\$ 88,644	\$ 90,019	\$ 54,314	\$ 1,077,435
Zanahoria	\$ 258,686	\$ 240,684	\$ 254,317	\$ 254,179	\$ 257,644	\$ 249,522	\$ 271,295	\$ 277,279	\$ 419,711	\$ 491,886	\$ 477,327	\$ 521,131	\$ 3,973,660
Zucchini	\$ 5,160	\$ 6,597	\$ 7,782	\$ 6,927	\$ 7,541	\$ 7,001	\$ 10,148	\$ 9,342	\$ 14,198	\$ 13,696	\$ 16,758	\$ 14,117	\$ 119,267
Otras hortalizas	\$ 87,461	\$ 88,928	\$ 84,319	\$ 77,203	\$ 89,755	\$ 80,629	\$ 128,523	\$ 94,884	\$ 83,708	\$ 107,791	\$ 107,665	\$ 97,735	\$ 1,128,602
Total	3,930,938	3,812,790	3,816,849	4,096,252	3,872,684	3,943,629	4,146,110	4,117,252	5,319,675	6,102,350	5,938,027	6,048,781	55,145,337

Fuente: Sistema de Información en Sanidad Agropecuaria (SISA)-Cuarentena Agropecuaria/DGG/MAG

Valor FOB: Precio de venta de los bienes embarcados, puestos en el medio de transporte, sin incluir valor de seguro y fletes

Cuadro 44:

EL SALVADOR		
COMERCIO EXTERIOR		
EXPORTACIÓN ANUAL DE HORTALIZAS SEGÚN PAÍS DE DESTINO		
2018		
VOLUMEN EN KILOGRAMOS, VALOR FOB EN DÓLARES		
DESCRIPCIÓN	VOLUMEN EN KG	VALOR FOB USD
AJO	67,332	\$ 57,182
Costa Rica	4	\$ 110
Guatemala	67,328	\$ 57,072
APIO	20	\$ 63
Costa Rica	20	\$ 63
ARVEJA CHINA	64	\$ 98
Panamá	64	\$ 98
AYOTE	684	\$ 1,518
Estados Unidos	684	\$ 1,518
CEBOLLA BLANCA	175	\$ 295
Costa Rica	100	\$ 188
Panamá	75	\$ 107
CEBOLLÍN	12	\$ 33
Costa Rica	12	\$ 33
CHILE DULCE	1,549,128	\$ 2,469,810
Estados Unidos	1,549,106	\$ 2,469,775
Panamá	22	\$ 35
CHILE TABASCO	30	\$ 153
Costa Rica	30	\$ 153
COLES	12	\$ 7
Panamá	12	\$ 7
COLES DE BRÚSELAS	45	\$ 139
Costa Rica	45	\$ 139
EJOTE	229	\$ 378
Estados Unidos	19	\$ 48
Panamá	210	\$ 330
GARBANZO	10	\$ 47
Panamá	10	\$ 47
LAS DEMÁS LECHUGAS	36	\$ 36
Panamá	36	\$ 36
LOS DEMÁS COLES Y REPOLLOS	150	\$ 563
Costa Rica	150	\$ 563
OTRAS HORTALIZAS	1,312	\$ 6,364
Estados Unidos	1,272	\$ 6,300
Panamá	40	\$ 64
OTRAS HORTALIZAS NO CLASIFICADAS PREVIAMENTE	176,231	\$ 1,428,653
Canadá	55	\$ 550
Costa Rica	60	\$ 63
Estados Unidos	176,086	\$ 1,427,986
Panamá	30	\$ 55
OTROS CHILES	2,405	\$ 18,292
Estados Unidos	2,395	\$ 18,265
Panamá	10	\$ 27
PAPA	100	\$ 113
Costa Rica	100	\$ 113
PEPINO	20	\$ 13
Panamá	20	\$ 13
PUERRO	3	\$ 2
Panamá	3	\$ 2
REMOLACHAS, RÁBANOS	2,272	\$ 1,250
Guatemala	2,272	\$ 1,250
TOMATE	114	\$ 259
Costa Rica	60	\$ 125
Panamá	54	\$ 134
YUCA	3,616	\$ 4,574
Estados Unidos	3,616	\$ 4,574
ZANAHORIAS Y NABOS	110	\$ 122
Costa Rica	100	\$ 113
Panamá	10	\$ 9
ZUCCHINI, PIPIANES Y OTRAS CUCÚRBITAS	1,489	\$ 4,923
Estados Unidos	1,477	\$ 4,906
Panamá	12	\$ 17
Total	1,805,599	\$ 3,994,883

Fuente: Elaboración propia con datos de la Base de Datos de Comercio Exterior/BCR

Cuadro 45:

EL SALVADOR
COMERCIO EXTERIOR
IMPORTACIÓN MENSUAL DE FRUTAS
2018
VOLUMEN EN KILOGRAMOS

PRODUCTO	ENERO	FEBRERO	MARZO	ABRIL	MAYO	JUNIO	JULIO	AGOSTO	SEPTIEMBRE	OCTUBRE	NOVIEMBRE	DICIEMBRE	TOTAL
Aguacate	1,561,812	1,463,791	1,473,340	934,092	254,303	359,829	969,752	1,031,692	1,140,244	1,573,529	1,218,381	1,551,014	13,531,777
Banano	5,024,646	5,382,446	5,584,465	5,319,474	6,358,151	5,853,565	6,094,962	6,381,092	6,142,837	5,686,629	5,257,716	4,125,428	67,211,410
Círcula	19,485	85,362	50,385	37,181	405,879	377,243	194,943	69,932	42,747	72,293	68,043	12,016	1,435,509
Coco	-	16,330	125,968	134,697	266,993	162,881	205,876	176,087	94,644	94,997	104,778	108,232	1,491,483
Fresa	353,491	370,338	454,371	408,869	451,328	450,677	682,999	777,679	427,246	309,609	306,105	327,015	5,319,728
Granadilla	60,099	20,729	48,351	41,208	5,984	455	905	1,902	2,176	82,183	182,390	138,072	584,454
Jocote	1,772	-	-	-	-	-	-	-	38,173	266,981	166,525	31,070	504,520
Mandarina	298,539	39,964	59,920	-	-	-	34,020	29,260	70,500	109,788	166,198	189,795	997,985
Mango	176,667	140,453	69,868	8,023	16,144	18,010	129,163	164,357	127,366	78,291	90,765	349,088	1,368,194
Manzana	885,375	729,826	1,031,591	1,598,627	1,096,776	714,120	1,222,449	1,463,329	1,452,851	1,070,382	1,575,966	1,965,246	14,806,536
Maracuyá	80,241	60,042	55,059	131,366	163,254	145,346	151,746	143,761	120,740	172,736	143,402	114,332	1,482,024
Melocotón	64,758	77,420	55,846	91,741	105,002	137,307	447,987	1,445,638	797,020	100,495	24,155	32,688	3,380,056
Melón	2,103,374	2,450,489	2,396,273	2,633,763	2,168,475	383,177	281,548	952,259	653,337	664,974	1,140,842	1,441,574	17,270,086
Naranja	2,169,925	1,819,824	1,041,406	563,490	195,300	32,505	273,472	855,929	1,234,719	1,834,681	2,760,205	2,439,513	15,220,970
Papaya	2,032,703	2,075,694	1,875,238	1,676,510	1,026,443	1,682,704	2,038,858	1,794,429	1,738,655	1,773,450	1,994,971	1,601,684	21,311,340
Pera	90,923	202,888	208,554	176,531	113,744	93,592	111,866	217,050	140,921	136,269	218,175	147,385	1,857,898
Piña	1,975,105	1,927,855	2,050,130	2,048,888	2,213,381	1,885,761	2,206,534	2,260,634	2,188,689	2,113,867	2,201,834	2,214,481	25,287,158
Plátano	4,979,692	4,706,634	5,162,165	6,022,541	6,608,588	6,778,069	7,244,324	7,782,438	7,106,451	5,989,402	5,623,052	5,177,398	73,180,756
Rambután	8,618	-	-	3,130	95,977	294,195	576,451	974,548	1,808,999	1,802,599	633,614	49,395	6,247,525
Sandia	6,586,847	6,956,813	5,672,446	5,169,964	4,648,092	1,890,530	416,281	2,900,667	1,703,130	302,088	2,097,657	3,598,655	41,943,171
Tamarindo sin cáscara	76,019	89,354	160,637	210,194	85,503	72,531	114,624	147,214	99,466	60,057	32,272	60,775	1,208,644
Uva	156,735	176,135	369,685	516,747	335,645	229,513	225,757	235,352	422,154	380,926	1,120,639	1,426,645	5,595,932
Zapote	188,058	164,038	134,220	141,368	86,286	50,214	9,382	11,153	34,472	42,729	42,279	69,627	973,826
Otras frutas	50,389	58,581	54,429	79,312	46,797	89,357	92,100	136,064	73,124	129,925	142,652	129,735	1,082,467
Total	28,945,273	29,015,006	28,134,345	27,947,716	26,748,046	21,701,582	23,725,999	29,952,468	27,660,660	24,848,881	27,312,614	27,300,862	323,293,451

Fuente: Sistema de Información en Sanidad Agropecuaria (SISA)-Cuarentena Agropecuaria/DGG/MAG

"-." No se registraron transacciones durante este período.

Cuadro 46:

EL SALVADOR

COMERCIO EXTERIOR

IMPORTACIÓN MENSUAL DE FRUTAS

2018

VALOR FOB EN DÓLARES

PRODUCTO	ENERO	FEBRERO	MARZO	ABRIL	MAYO	JUNIO	JULIO	AGOSTO	SEPTIEMBRE	OCTUBRE	NOVIEMBRE	DICIEMBRE	TOTAL
Aguacate	\$ 1,912,699	\$ 1,754,494	\$ 1,871,159	\$ 1,320,597	\$ 356,645	\$ 482,137	\$ 997,799	\$ 884,191	\$ 1,379,485	\$ 1,822,862	\$ 1,411,532	\$ 1,912,040	\$ 16,105,640
Banano	\$ 256,652	\$ 272,108	\$ 283,182	\$ 583,521	\$ 338,243	\$ 392,493	\$ 309,365	\$ 418,886	\$ 429,857	\$ 414,012	\$ 402,613	\$ 317,842	\$ 4,418,774
Ciruella	\$ 30,410	\$ 111,531	\$ 69,235	\$ 54,684	\$ 107,342	\$ 41,918	\$ 82,961	\$ 94,466	\$ 66,479	\$ 92,626	\$ 103,260	\$ 18,171	\$ 873,082
Coco	\$ -	\$ 342	\$ 2,052	\$ 2,298	\$ 4,212	\$ 2,322	\$ 3,078	\$ 2,694	\$ 2,152	\$ 8,692	\$ 7,009	\$ 10,955	\$ 45,807
Fresa	\$ 127,675	\$ 134,550	\$ 165,268	\$ 146,612	\$ 163,203	\$ 160,963	\$ 239,897	\$ 270,817	\$ 240,411	\$ 210,773	\$ 210,615	\$ 224,068	\$ 2,294,851
Granadilla	\$ 5,306	\$ 1,829	\$ 4,258	\$ 3,634	\$ 528	\$ 40	\$ 80	\$ 168	\$ 312	\$ 13,114	\$ 28,147	\$ 21,298	\$ 78,714
Jocote	\$ 156	\$ -	\$ -	\$ -	\$ -	\$ -	\$ -	\$ -	\$ 4,924	\$ 35,362	\$ 22,337	\$ 4,176	\$ 66,955
Mandarina	\$ 102,094	\$ 66,982	\$ 89,218	\$ -	\$ -	\$ -	\$ 44,300	\$ 37,466	\$ 79,970	\$ 57,176	\$ 52,560	\$ 72,800	\$ 602,565
Mango	\$ 15,598	\$ 12,557	\$ 17,580	\$ 780	\$ 1,832	\$ 2,346	\$ 28,434	\$ 35,844	\$ 27,882	\$ 17,260	\$ 20,010	\$ 78,027	\$ 258,149
Manzana	\$ 1,029,904	\$ 826,544	\$ 1,052,425	\$ 1,443,400	\$ 1,006,119	\$ 653,005	\$ 1,142,350	\$ 1,224,788	\$ 1,154,638	\$ 983,378	\$ 1,656,646	\$ 2,206,069	\$ 14,379,265
Maracuyá	\$ 20,257	\$ 13,204	\$ 12,128	\$ 28,946	\$ 35,987	\$ 32,014	\$ 33,384	\$ 31,554	\$ 25,459	\$ 38,073	\$ 32,073	\$ 25,758	\$ 328,837
Melocotón	\$ 92,974	\$ 109,902	\$ 63,519	\$ 70,430	\$ 26,854	\$ 118,567	\$ 192,382	\$ 440,839	\$ 370,081	\$ 124,643	\$ 38,232	\$ 52,922	\$ 1,701,344
Melón	\$ 155,742	\$ 169,333	\$ 165,253	\$ 191,012	\$ 1,689,365	\$ 26,390	\$ 15,566	\$ 53,432	\$ 45,456	\$ 51,310	\$ 88,029	\$ 111,234	\$ 2,762,119
Naranja	\$ 112,717	\$ 83,626	\$ 55,520	\$ 22,104	\$ 20,755	\$ 39,484	\$ 15,435	\$ 42,785	\$ 47,567	\$ 81,437	\$ 122,439	\$ 99,729	\$ 743,598
Papaya	\$ 226,427	\$ 230,949	\$ 208,955	\$ 190,890	\$ 121,175	\$ 187,609	\$ 229,916	\$ 202,560	\$ 314,418	\$ 392,914	\$ 442,054	\$ 350,749	\$ 3,098,616
Pera	\$ 127,377	\$ 273,975	\$ 258,547	\$ 203,323	\$ 125,769	\$ 114,934	\$ 132,103	\$ 250,385	\$ 159,376	\$ 153,373	\$ 252,758	\$ 163,868	\$ 2,215,786
Piña	\$ 281,265	\$ 287,036	\$ 305,654	\$ 309,238	\$ 333,999	\$ 265,187	\$ 322,784	\$ 351,438	\$ 340,455	\$ 350,619	\$ 365,092	\$ 364,986	\$ 3,877,755
Plátano	\$ 511,044	\$ 474,527	\$ 512,839	\$ 586,918	\$ 620,070	\$ 625,215	\$ 659,726	\$ 765,216	\$ 938,051	\$ 802,478	\$ 719,957	\$ 687,478	\$ 7,903,518
Rambután	\$ 1,900	\$ -	\$ -	\$ 606	\$ 12,655	\$ 38,799	\$ 188,321	\$ 401,105	\$ 609,171	\$ 865,188	\$ 409,533	\$ 32,214	\$ 2,559,492
Sandia	\$ 298,330	\$ 309,123	\$ 317,335	\$ 298,236	\$ 244,127	\$ 118,398	\$ 32,121	\$ 215,591	\$ 126,247	\$ 23,307	\$ 161,475	\$ 277,944	\$ 2,422,234
Tamarindo sin cáscara	\$ 23,369	\$ 39,431	\$ 72,821	\$ 112,687	\$ 43,862	\$ 34,373	\$ 53,605	\$ 64,720	\$ 47,009	\$ 33,250	\$ 17,900	\$ 33,500	\$ 576,524
Uva	\$ 378,101	\$ 422,846	\$ 695,708	\$ 963,505	\$ 622,874	\$ 489,946	\$ 557,852	\$ 818,104	\$ 932,777	\$ 808,184	\$ 2,279,698	\$ 2,790,772	\$ 11,760,366
Zapote	\$ 28,920	\$ 18,143	\$ 14,810	\$ 24,510	\$ 18,848	\$ 7,784	\$ 1,438	\$ 1,230	\$ 7,073	\$ 9,420	\$ 9,320	\$ 15,350	\$ 156,846
Otras frutas	\$ 38,214	\$ 62,075	\$ 92,634	\$ 141,115	\$ 46,704	\$ 127,791	\$ 108,884	\$ 140,277	\$ 64,490	\$ 115,241	\$ 123,418	\$ 118,663	\$ 1,179,507
Total	\$ 5,777,131	\$ 5,675,107	\$ 6,330,100	\$ 6,699,045	\$ 5,941,166	\$ 3,961,714	\$ 5,391,779	\$ 6,748,553	\$ 7,413,742	\$ 7,504,693	\$ 8,976,705	\$ 9,990,610	\$ 80,410,344

Fuente: Sistema de Información en Sanidad Agropecuaria (SISA)-Cuarentena Agropecuaria/DGG/MIAG

Valor FOB: Precio de venta de los bienes embarcados, puestos en el medio de transporte, sin incluir valor de seguro y fletes

"-" No se registraron transacciones durante este periodo.

Cuadro 47:

EL SALVADOR
COMERCIO EXTERIOR
EXPORTACIÓN ANUAL DE FRUTAS SEGÚN PAÍS DE DESTINO
2018

VOLUMEN EN KILOGRAMOS, VALOR FOB EN DÓLARES

DESCRIPCIÓN	VOLUMEN EN KG	VALOR FOB USD	DESCRIPCIÓN	VOLUMEN EN KG	VALOR FOB USD
AGUACATE	18	\$ 67	Panamá	30	\$ 102
Panamá	18	\$ 67	NARANJA	700,070	\$ 61,183
BANANO	20	\$ 33	Costa Rica	50	\$ 105
Costa Rica	20	\$ 33	Guatemala	700,000	\$ 61,000
CEREZA	2	\$ 5	Panamá	20	\$ 78
Canadá	2	\$ 5	OTRAS FRUTAS NO CLAS.	3,114	\$ 5,758
COCO	76,738	\$ 135,475	Estados Unidos	3,114	\$ 5,758
Estados Unidos	74,078	\$ 120,869	OTROS CÍTRICOS	6	\$ 29
Guatemala	1,791	\$ 8,801	Panamá	6	\$ 29
Honduras	142	\$ 675	PAPAYA	10	\$ 18
Nicaragua	727	\$ 5,130	Panamá	10	\$ 18
DÁTIL	466	\$ 5,085	PASAS	8,116	\$ 16,983
Guatemala	465	\$ 5,070	Guatemala	6,736	\$ 11,177
Honduras	1	\$ 15	Nicaragua	1,368	\$ 5,795
GUAYABA	9	\$ 40	Panamá	12	\$ 11
Canadá	9	\$ 40	PERA	24	\$ 60
HIGO	120	\$ 1,767	Panamá	24	\$ 60
Guatemala	119	\$ 1,750	PIÑA	587	\$ 5,566
Honduras	1	\$ 17	Austria	188	\$ 2,591
LIMÓN	1,153,488	\$ 732,813	Costa Rica	40	\$ 95
Alemania	57	\$ 988	Guatemala	320	\$ 2,757
Costa Rica	640,214	\$ 477,409	Panamá	39	\$ 123
Estados Unidos	445,610	\$ 149,670	PLÁTANO	2,198,377	\$ 1,171,018
Guatemala	35,833	\$ 35,700	Estados Unidos	2,180,550	\$ 1,150,432
Honduras	31,750	\$ 69,000	Guatemala	1,922	\$ 13,359
Panamá	25	\$ 46	Honduras	15,875	\$ 7,200
MANGO	607	\$ 4,642	Panamá	30	\$ 27
Austria	86	\$ 1,152	SANDIA	269,028	\$ 20,282
Canadá	360	\$ 1,418	Costa Rica	18	\$ 38
Guatemala	161	\$ 2,072	Guatemala	269,000	\$ 20,240
MANZANA	17,250	\$ 14,093	Panamá	10	\$ 4
Costa Rica	40	\$ 215	TOTAL	4,428,050	\$ 2,174,914
Guatemala	17,180	\$ 13,776			

Fuente: Elaboración propia con datos de la Base de Datos de Comercio Exterior/BCR

Cuadro 48:

EL SALVADOR
COMERCIO EXTERIOR
IMPORTACIÓN MENSUAL DE CARNE DE BOVINO
2018
VOLUMEN EN KILOGRAMOS

PRODUCTO	ENERO	FEBRERO	MARZO	ABRIL	MAYO	JUNIO	JULIO	AGOSTO	SEPTIEMBRE	OCTUBRE	NOVIEMBRE	DICIEMBRE	TOTAL
Carne con hueso de bovino	78,671	71,209	91,202	88,501	140,459	112,007	91,470	118,548	121,219	91,991	201,324	170,116	1,376,716
Carne deshuesada de bovino	1,169,184	1,068,939	1,280,847	1,193,329	1,320,216	1,308,855	1,497,012	1,302,467	1,181,050	1,331,267	1,441,974	1,731,675	15,826,815
Carne en canal de bovino	478,650	477,546	516,507	529,837	418,860	464,691	550,373	393,330	517,547	514,654	496,818	455,409	5,814,223
Carne y otras presentaciones preparadas	65,122	53,384	83,003	81,708	73,586	38,822	93,948	31,132	43,146	56,911	53,244	30,048	704,054
Despojos	102,709	57,346	115,546	87,669	66,640	101,120	71,613	117,193	126,037	72,439	84,937	95,899	1,099,147
Embutidos de bovino	6,107	5,247	2,707	3,075	2,353	2,044	2,480	3,980	4,000	4,206	4,648	1,221	42,068
Higados de bovino	104,983	61,549	64,990	102,476	81,593	80,371	37,075	120,734	84,378	104,413	38,526	90,124	971,212
Lenguas de bovino	2,238	1,852	1,175	953	5,640	3,981	2,016	16,420	3,701	17,114	389	1,915	57,392
Total	2,007,665	1,797,072	2,155,976	2,087,547	2,109,346	2,111,890	2,345,986	2,103,806	2,081,076	2,192,994	2,321,860	2,576,407	25,891,627

Fuente: Sistema de Información en Sanidad Agropecuaria (SISA)-Cuarentena Agropecuaria/DGG/MAG

Cuadro 49:

EL SALVADOR
COMERCIO EXTERIOR
IMPORTACIÓN MENSUAL DE CARNE DE BOVINO
2018
VALOR FOB EN DÓLARES

PRODUCTO	ENERO	FEBRERO	MARZO	ABRIL	MAYO	JUNIO	JULIO	AGOSTO	SEPTIEMBRE	OCTUBRE	NOVIEMBRE	DICIEMBRE	TOTAL
Carne con hueso de bovino	\$ 173,725	\$ 238,811	\$ 273,429	\$ 264,292	\$ 418,677	\$ 400,953	\$ 294,875	\$ 424,393	\$ 442,379	\$ 304,167	\$ 490,301	\$ 532,212	\$ 4,258,214
Carne deshuesada de bovino	\$ 6,673,250	\$ 5,879,095	\$ 6,868,846	\$ 6,763,323	\$ 8,784,938	\$ 7,165,402	\$ 9,036,543	\$ 6,943,870	\$ 6,795,759	\$ 7,175,978	\$ 18,154,719	\$ 11,551,520	\$ 101,793,243
Carne en canal de bovino	\$ 1,626,982	\$ 1,591,631	\$ 1,802,156	\$ 1,727,707	\$ 1,381,352	\$ 1,615,823	\$ 1,915,096	\$ 1,366,547	\$ 1,781,010	\$ 1,749,186	\$ 1,630,917	\$ 1,462,940	\$ 19,651,348
Carne y otras presentaciones preparadas	\$ 313,809	\$ 201,809	\$ 367,761	\$ 358,859	\$ 325,347	\$ 177,723	\$ 385,945	\$ 156,506	\$ 182,205	\$ 245,191	\$ 213,650	\$ 115,063	\$ 3,043,868
Despojos	\$ 158,047	\$ 109,063	\$ 191,160	\$ 125,270	\$ 111,306	\$ 180,315	\$ 127,648	\$ 196,167	\$ 202,252	\$ 97,467	\$ 119,154	\$ 150,356	\$ 1,768,206
Embutidos de bovino	\$ 25,918	\$ 21,149	\$ 8,783	\$ 11,704	\$ 7,781	\$ 11,443	\$ 12,606	\$ 16,666	\$ 12,471	\$ 17,204	\$ 19,512	\$ 4,551	\$ 169,788
Higados de bovino	\$ 116,537	\$ 59,673	\$ 73,630	\$ 621,886	\$ 94,876	\$ 92,934	\$ 52,176	\$ 134,753	\$ 74,040	\$ 119,274	\$ 31,214	\$ 51,968	\$ 1,522,961
Lenguas de bovino	\$ 15,147	\$ 12,847	\$ 8,275	\$ 6,729	\$ 36,178	\$ 25,455	\$ 13,503	\$ 45,808	\$ 25,196	\$ 58,086	\$ 2,786	\$ 13,268	\$ 263,280
Total	\$ 9,103,414	\$ 8,114,079	\$ 9,594,041	\$ 9,879,770	\$ 11,160,454	\$ 9,670,048	\$ 11,838,393	\$ 9,284,712	\$ 9,515,313	\$ 9,766,554	\$ 20,662,253	\$ 13,881,878	\$ 132,470,908

Fuente: Sistema de Información en Sanidad Agropecuaria (SISA)-Cuarentena Agropecuaria/DGG/MAG

Valor FOB: Precio de venta de los bienes embarcados, puestos en el medio de transporte, sin incluir valor de seguro y fletes

Cuadro 50:

EL SALVADOR		
COMERCIO EXTERIOR		
EXPORTACIÓN ANUAL PRODUCTOS CARNICOS DE BOVINO SEGÚN PAIS DE DESTINO		
2018		
VOLUMEN EN KILOGRAMOS - VALOR FOB EN DÓLARES		
DESCRIPCIÓN	VOLUMEN EN KG	VALOR FOB USD
CARNE DE BOVINO CON HUESO	543	\$ 2,444
Panamá	543	\$ 2,444
CARNE DE BOVINO DESHUESADA	12,141	\$ 55,011
Guatemala	12,111	\$ 54,777
Panamá	30	\$ 234
CARNE DE BOVINO EN CANAL	1,060	\$ 6,929
Costa Rica	150	\$ 1,821
Panamá	910	\$ 5,109
CARNE DE BOVINO PREPARADA	10,994	\$ 85,608
Guatemala	9,544	\$ 67,723
Honduras	1,450	\$ 17,885
CARNES DE BOVINO CURADAS, SALADAS O AHUMADAS	120	\$ 600
Panamá	120	\$ 600
DESPOJOS DE BOVINO	120	\$ 286
Panamá	120	\$ 286
LENGUAS DE BOVINO	100	\$ 426
Panamá	100	\$ 426
PREPARACIONES HOMOGENEIZADAS DE BOVINO	100	\$ 375
Panamá	100	\$ 375
TOTAL	25,180	\$ 151,680

Fuente: Elaboración propia con datos de la Base de Datos de Comercio Exterior/BCR

Cuadro 51:

EL SALVADOR
COMERCIO EXTERIOR
IMPORTACIÓN MENSUAL DE CARNE DE PORCINO
2018
VOLUMEN EN KILOGRAMOS

PRODUCTO	ENERO	FEBRERO	MARZO	ABRIL	MAYO	JUNIO	JULIO	AGOSTO	SEPTIEMBRE	OCTUBRE	NOVIEMBRE	DICIEMBRE	TOTAL
Carne con hueso de porcino	93,896	122,181	221,127	194,257	177,064	152,797	177,437	171,442	155,162	185,341	219,496	154,902	2,025,100
Carne de porcino preparada u homogeneizada	1,778	544	4,664	2,347	6,976	1,633	-	3,559	2,179	3,388	645	2,721	30,433
Carne deshuesada de porcino	250,009	391,218	438,195	453,142	260,694	352,774	521,273	329,930	325,672	375,329	387,288	535,383	4,620,907
Carne en canal de porcino	-	-	-	-	-	-	-	18,616	-	-	112	-	18,728
Despojos de porcino	37,239	18,643	34,555	55,444	31,476	44,700	29,389	29,338	-	30,117	40,039	33,376	384,316
Embutidos de porcino	54,625	61,578	51,706	65,106	76,877	60,427	43,407	54,712	73,652	67,524	72,553	65,072	747,238
Grasa de porcino	63,533	64,609	18,371	78,243	37,095	82,536	87,199	41,205	40,819	40,749	24,937	84,685	663,981
Jamones y otros cortes curados, salados o ahumados	3,566	23	2,044	580	6,319	-	1,218	4,477	3,791	4,891	7,495	3,377	37,781
Jamones y trozos de jamón de porcino	3,500	2,639	2,062	2,304	2,909	3,034	3,181	4,790	3,320	6,402	11,880	4,073	50,094
Piel de porcino deshidratada o cocida	-	18,870	9,435	-	28,050	-	28,050	-	9,435	-	-	-	112,456
Preparaciones de paletas y trozos de paleta de	-	-	545	-	15	-	-	15	-	-	-	-	575
Tocino y otras preparaciones de porcino	84,145	112,625	110,470	108,944	94,720	105,061	110,304	95,377	79,981	112,947	106,496	64,196	1,185,266
Total	592,291	792,929	893,174	960,367	722,195	802,960	1,001,458	753,459	694,012	826,689	870,941	966,401	9,876,877

Fuente: Sistema de Información en Sanidad Agropecuaria (SISA)-Cuarentena Agropecuaria/DGG/MAG
 "-" No se registraron transacciones durante este período.

Cuadro 52:

EL SALVADOR
COMERCIO EXTERIOR
IMPORTACIÓN MENSUAL DE CARNE DE PORCINO
2018
VALOR FOB EN DÓLARES

PRODUCTO	ENERO	FEBRERO	MARZO	ABRIL	MAYO	JUNIO	JULIO	AGOSTO	SEPTIEMBRE	OCTUBRE	NOVIEMBRE	DICIEMBRE	TOTAL
Carne con hueso de porcino	\$ 208,389	\$ 274,952	\$ 485,983	\$ 406,129	\$ 424,959	\$ 369,624	\$ 436,469	\$ 420,491	\$ 369,241	\$ 429,818	\$ 504,324	\$ 342,229	\$ 4,672,606
Carne de porcino preparada u homogeneizada	\$ 12,733	\$ 4,118	\$ 33,480	\$ 17,214	\$ 49,951	\$ 12,353	\$ -	\$ 28,006	\$ 16,624	\$ 27,173	\$ 4,533	\$ 20,753	\$ 226,938
Carne deshuesada de porcino	\$ 623,456	\$ 1,049,424	\$ 1,220,906	\$ 1,106,714	\$ 754,258	\$ 877,911	\$ 1,397,080	\$ 885,859	\$ 873,383	\$ 909,623	\$ 1,034,008	\$ 1,321,726	\$ 12,054,349
Carne en canal de porcino	\$ -	\$ -	\$ -	\$ -	\$ -	\$ -	\$ -	\$ 63,748	\$ -	\$ -	\$ 779	\$ -	\$ 64,527
Despojos de porcino	\$ 102,099	\$ 25,755	\$ 76,632	\$ 166,227	\$ 39,494	\$ 112,430	\$ 113,306	\$ 109,231	\$ -	\$ 75,634	\$ 87,463	\$ 61,135	\$ 969,406
Embutidos de porcino	\$ 250,169	\$ 272,256	\$ 205,861	\$ 263,626	\$ 344,417	\$ 258,665	\$ 171,125	\$ 231,043	\$ 314,503	\$ 277,166	\$ 330,865	\$ 303,729	\$ 3,223,423
Grasa de porcino	\$ 86,879	\$ 79,842	\$ 23,490	\$ 97,991	\$ 43,340	\$ 101,345	\$ 105,740	\$ 48,921	\$ 44,463	\$ 56,710	\$ 30,201	\$ 104,963	\$ 823,885
Jamones y otros cortes curados, salados o ahumados	\$ 33,143	\$ 185	\$ 25,326	\$ 2,732	\$ 40,470	\$ -	\$ 7,951	\$ 42,307	\$ 45,851	\$ 48,677	\$ 90,204	\$ 30,034	\$ 366,881
Jamones y trozos de jamón de porcino	\$ 21,472	\$ 26,497	\$ 12,714	\$ 22,035	\$ 17,892	\$ 20,652	\$ 19,953	\$ 27,830	\$ 21,500	\$ 38,488	\$ 59,965	\$ 25,951	\$ 314,951
Piel de porcino deshidratada o cocida	\$ -	\$ 81,280	\$ 39,065	\$ -	\$ 115,775	\$ -	\$ 115,824	\$ -	\$ 41,493	\$ -	\$ -	\$ 74,693	\$ 468,129
Preparaciones de paletas y trozos de paleta de	\$ -	\$ -	\$ 2,462	\$ -	\$ 209	\$ -	\$ -	\$ 210	\$ -	\$ -	\$ -	\$ -	\$ 2,880
Tocino y otras preparaciones de porcino	\$ 446,200	\$ 629,645	\$ 594,892	\$ 550,859	\$ 495,415	\$ 576,144	\$ 543,106	\$ 493,886	\$ 406,306	\$ 502,552	\$ 524,007	\$ 391,870	\$ 6,154,883
Total	\$ 1,784,540	\$ 2,443,953	\$ 2,720,812	\$ 2,633,527	\$ 2,326,180	\$ 2,329,124	\$ 2,910,553	\$ 2,351,533	\$ 2,133,363	\$ 2,365,841	\$ 2,666,350	\$ 2,677,082	\$ 29,342,859

Fuente: Sistema de Información en Sanidad Agropecuaria (SISA)-Cuarentena Agropecuaria/DGG/MAG
 Valor FOB: Precio de venta de los bienes embarcados, puestos en el medio de transporte, sin incluir valor de seguro y fletes
 "-" No se registraron transacciones durante este período.

Cuadro 53:

EL SALVADOR
COMERCIO EXTERIOR
EXPORTACIÓN ANUAL PRODUCTOS CARNICOS DE PORCINO SEGÚN PAIS DE DESTINO
2018
VOLUMEN EN KILOGRAMOS - VALOR FOB EN DÓLARES

DESCRIPCIÓN	VOLUMEN EN KG	VALOR FOB USD
CARNE DE PORCINO CON HUESO	377	\$ 2,384
Panamá	377	\$ 2,384
CARNE DE PORCINO DESHUESADA	635	\$ 3,670
Costa Rica	400	\$ 2,550
Panamá	235	\$ 1,120
CARNE DE PORCINO SECA, SALADA O AHUMADA	113,757	\$ 373,140
Honduras	113,757	\$ 373,140
DESPOJOS	279	\$ 3,660
Guatemala	279	\$ 3,660
EMBUTIDOS DE PORCINO	216,147	\$ 889,502
Costa Rica	4,428	\$ 26,657
Guatemala	190,888	\$ 777,771
Honduras	20,716	\$ 84,630
Panamá	115	\$ 444
GRASA DE PORCINO	4,879	\$ 24,789
Guatemala	4,852	\$ 24,464
Panamá	27	\$ 326
JAMÓN DE PORCINO	1,023	\$ 4,388
Guatemala	806	\$ 3,722
Panamá	216	\$ 666
PREPARACIONES HOMOGENEIZADAS DE PORCINO	6	\$ 27
Panamá	6	\$ 27
TOCINO Y OTRAS PREPARACIONES DE PORCINO	17	\$ 566
Guatemala	17	\$ 566
TOTAL	337,120	\$ 1,302,125

Fuente: Elaboración propia con datos de la Base de Datos de Comercio Exterior/BCR

Cuadro 54:

EL SALVADOR
COMERCIO EXTERIOR
IMPORTACIÓN MENSUAL DE LÁCTEOS Y DERIVADOS
2018
VOLUMEN EN KILOGRAMOS

PRODUCTO	ENERO	FEBRERO	MARZO	ABRIL	MAYO	JUNIO	JULIO	AGOSTO	SEPTIEMBRE	OCTUBRE	NOVIEMBRE	DICIEMBRE	TOTAL
Alimentos lácteos fermentados	15,106	15,451	16,546	16,509	22,066	8,125	20,566	15,956	9,163	15,046	9,621	8,222	172,377
Caseinatos	231,310	208,130	406,950	72,500	382,050	417,337	307,000	180,275	310,550	398,718	392,852	197,650	3,505,372
Concentrados de proteína	-	11,346	-	-	-	-	-	9,600	-	-	7,080	-	28,026
Crema de leche	234,055	256,840	403,547	353,008	334,969	240,216	460,626	575,275	588,993	501,120	386,512	364,097	4,699,259
Formulas lácteas	2,711,633	2,437,852	2,081,652	2,148,243	2,274,678	3,131,430	1,956,271	3,229,481	1,189,437	1,659,215	2,362,310	2,438,811	27,623,015
Grasa láctea	-	114,744	-	-	117,855	107,782	-	113,736	-	-	96,843	98,640	649,600
Helados	663,654	491,927	739,626	669,205	698,379	656,217	722,071	745,521	652,727	569,063	805,000	596,354	8,009,744
Imitación de crema	25,656	35,226	32,617	-	-	-	-	-	-	-	-	-	93,500
Lactosa	20,822	-	122,874	10,411	-	4,440	9,357	78,738	7	21,797	26	19,900	288,372
Leche condensada	12,980	32,066	26,312	31,500	114,306	35,179	31,411	74,836	-	70,523	35,032	41,903	506,048
Leche en polvo	1,921,219	2,222,904	3,035,563	1,609,113	4,566,695	2,924,557	3,261,738	1,577,150	979,954	3,319,245	2,871,039	3,334,654	31,623,832
Leche en polvo modificada	276,873	110,912	35,950	234,987	179,879	99,793	151,536	313,125	56,375	140,001	207,020	138,750	1,945,200
Leche evaporada	9,625	13,252	17,478	5,208	26,519	2,331	30,463	2,592	44,828	22,499	-	23,922	198,716
Leche fluida	777,726	589,521	631,745	806,382	658,876	745,126	1,192,618	910,819	874,447	1,032,150	770,787	854,463	9,844,659
Mantequilla	159,680	178,905	187,185	131,536	384,656	141,094	218,323	169,871	239,902	135,016	237,372	248,252	2,431,794
Preparaciones a base de leche	812,476	1,228,395	1,050,486	1,171,129	1,134,129	1,040,792	943,857	1,092,321	1,035,232	1,324,315	1,127,433	1,082,687	13,043,252
Quesillo	4,711,739	4,789,843	4,505,742	4,284,107	4,351,816	2,382,506	4,607,431	4,015,088	3,529,922	4,080,111	4,061,485	4,189,586	49,509,375
Queso azul	-	280	2,697	5,767	8,093	264	2,006	1,484	-	986	7,305	948	29,831
Queso cheddar	459,316	193,319	548,017	261,085	328,054	489,213	549,936	775,354	254,695	274,364	715,459	564,701	5,413,512
Queso crema	4,778	31,356	8,395	3,363	4,660	26,242	23,371	16,656	19,602	30,639	46,951	1,713	217,726
Queso duro blanco	838,373	1,750,571	2,081,220	2,036,056	1,870,175	1,739,890	1,717,527	1,939,945	2,450,698	2,430,491	2,435,955	1,767,958	23,058,859
Queso fundido	2,554	6,521	32,078	4,213	3,723	5,120	874	30,910	1,832	1,824	2,083	1,511	93,243
Queso mozzarella	1,898,546	1,876,038	2,250,452	2,661,698	1,461,131	2,057,077	2,863,481	3,409,316	2,762,601	2,553,507	2,275,919	1,588,655	27,658,420
Queso parmesano	24,655	22,397	47,342	33,778	30,081	55,816	46,961	50,956	48,121	42,173	57,552	52,455	512,287
Queso procesado	773,256	313,032	876,371	264,450	892,448	422,246	258,308	568,603	4,637,245	794,441	994,641	221,341	11,016,382
Quesos especialidades	55,923	136,522	92,611	46,514	80,445	106,516	119,626	68,618	150,365	54,476	145,393	172,272	1,229,282
Quesos frescos	13,568	19,602	38,114	42,913	97,395	67,397	80,207	88,785	86,735	75,970	92,165	112,833	815,684
Requesón	46,548	31,804	63,673	55,901	25,835	43,547	40,122	56,334	39,275	36,895	36,895	-	476,829
Suero de leche	251,975	373,888	489,404	298,558	265,832	494,580	232,479	396,480	237,969	260,006	390,592	369,877	4,061,640
Yogur	162,055	201,940	208,204	181,916	200,579	167,643	213,121	232,318	205,647	194,296	184,225	129,384	2,281,329
Total	17,116,103	17,694,583	20,082,852	17,440,051	20,515,324	17,612,473	20,061,287	20,740,143	20,406,323	20,088,888	20,755,549	18,621,559	231,035,116

Fuente: Sistema de Información en Sanidad Agropecuaria (SISA)-Cuarentena Agropecuaria/DGG/MAG

NOTA: Quesos especialidades incluye: Queso procesado, quesos añejados, madurados, ahumados, denominación de origen y demás tipos no especificados en esta tabla

"-." No se registraron transacciones durante este período.

Cuadro 55:

EL SALVADOR
COMERCIO EXTERIOR
IMPORTACIÓN MENSUAL DE LÁCTEOS Y DERIVADOS
2018
VALOR FOB EN DÓLARES

PRODUCTO	ENERO	FEBRERO	MARZO	ABRIL	MAYO	JUNIO	JULIO	AGOSTO	SEPTIEMBRE	OCTUBRE	NOVIEMBRE	DICIEMBRE	TOTAL
Alimentos lácteos fermentados	\$ 15,106	\$ 15,451	\$ 16,546	\$ 16,509	\$ 22,066	\$ 8,125	\$ 20,566	\$ 15,956	\$ 9,163	\$ 15,046	\$ 9,621	\$ 8,222	\$ 172,377
Caseinatos	\$ 231,310	\$ 208,130	\$ 406,950	\$ 72,500	\$ 382,050	\$ 417,337	\$ 307,000	\$ 180,275	\$ 310,550	\$ 398,718	\$ 392,852	\$ 197,650	\$ 3,505,322
Concentrados de proteína	\$ -	\$ 11,346	\$ -	\$ -	\$ -	\$ -	\$ -	\$ 9,600	\$ -	\$ -	\$ 7,080	\$ -	\$ 28,026
Crema de leche	\$ 234,055	\$ 256,840	\$ 403,547	\$ 353,008	\$ 334,969	\$ 240,216	\$ 460,626	\$ 575,275	\$ 588,993	\$ 501,120	\$ 386,512	\$ 364,097	\$ 4,699,259
Formulas lácteas	\$ 2,711,633	\$ 2,437,852	\$ 2,081,652	\$ 2,148,243	\$ 2,274,678	\$ 3,131,430	\$ 1,956,271	\$ 3,229,481	\$ 1,189,437	\$ 1,659,215	\$ 2,362,310	\$ 2,438,811	\$ 27,621,015
Grasa láctea	\$ -	\$ 114,744	\$ -	\$ -	\$ 117,855	\$ 107,782	\$ -	\$ 113,736	\$ -	\$ -	\$ 96,843	\$ 98,640	\$ 649,600
Helados	\$ 663,654	\$ 491,927	\$ 739,626	\$ 669,205	\$ 698,379	\$ 656,217	\$ 722,071	\$ 745,521	\$ 652,727	\$ 569,063	\$ 805,000	\$ 596,354	\$ 8,009,744
Imitación de crema	\$ 25,656	\$ 35,226	\$ 32,617	\$ -	\$ -	\$ -	\$ -	\$ -	\$ -	\$ -	\$ -	\$ -	\$ 93,500
Lactosa	\$ 20,822	\$ -	\$ 122,874	\$ 10,411	\$ -	\$ 4,440	\$ 9,357	\$ 78,738	\$ 7	\$ 21,797	\$ 26	\$ 19,900	\$ 288,372
Leche condensada	\$ 12,980	\$ 32,066	\$ 26,312	\$ 31,500	\$ 114,306	\$ 35,179	\$ 31,411	\$ 74,836	\$ -	\$ 70,523	\$ 35,032	\$ 41,903	\$ 506,048
Leche en polvo	\$ 1,921,219	\$ 2,222,904	\$ 3,035,563	\$ 1,609,113	\$ 4,566,695	\$ 2,924,557	\$ 3,261,738	\$ 1,577,150	\$ 979,954	\$ 3,319,245	\$ 2,871,039	\$ 3,334,654	\$ 31,623,832
Leche en polvo modificada	\$ 276,873	\$ 110,912	\$ 35,950	\$ 234,987	\$ 179,879	\$ 99,793	\$ 151,536	\$ 313,125	\$ 56,375	\$ 140,001	\$ 207,020	\$ 138,750	\$ 1,945,200
Leche evaporada	\$ 9,625	\$ 13,252	\$ 17,478	\$ 5,208	\$ 26,519	\$ 2,331	\$ 30,463	\$ 2,592	\$ 44,828	\$ 22,499	\$ -	\$ 23,922	\$ 198,716
Leche fluida	\$ 777,726	\$ 589,521	\$ 631,745	\$ 806,382	\$ 658,876	\$ 745,126	\$ 1,192,618	\$ 910,819	\$ 874,447	\$ 1,032,150	\$ 770,787	\$ 854,463	\$ 9,844,659
Mantequilla	\$ 159,680	\$ 178,905	\$ 187,185	\$ 131,536	\$ 384,656	\$ 141,094	\$ 218,323	\$ 169,871	\$ 239,902	\$ 135,016	\$ 237,372	\$ 248,252	\$ 2,431,794
Preparaciones a base de leche	\$ 812,476	\$ 1,228,395	\$ 1,050,486	\$ 1,171,129	\$ 1,134,129	\$ 1,040,792	\$ 943,857	\$ 1,092,321	\$ 1,035,232	\$ 1,324,315	\$ 1,127,433	\$ 1,082,687	\$ 13,043,252
Quesillo	\$ 4,711,739	\$ 4,789,843	\$ 4,505,742	\$ 4,284,107	\$ 4,351,816	\$ 2,382,506	\$ 4,607,431	\$ 4,015,088	\$ 3,529,922	\$ 4,080,111	\$ 4,061,485	\$ 4,189,586	\$ 49,509,375
Queso azul	\$ -	\$ 280	\$ 2,697	\$ 5,767	\$ 8,093	\$ 264	\$ 2,006	\$ 1,484	\$ -	\$ 986	\$ 7,305	\$ 948	\$ 29,831
Queso cheddar	\$ 459,316	\$ 193,319	\$ 548,017	\$ 261,085	\$ 328,054	\$ 489,213	\$ 549,936	\$ 775,354	\$ 254,695	\$ 274,364	\$ 715,459	\$ 564,701	\$ 5,413,512
Queso crema	\$ 4,778	\$ 31,356	\$ 8,395	\$ 3,363	\$ 4,660	\$ 26,242	\$ 23,371	\$ 16,656	\$ 19,602	\$ 30,639	\$ 46,951	\$ 1,713	\$ 217,726
Queso duro blanco	\$ 838,373	\$ 1,750,571	\$ 2,081,220	\$ 2,036,056	\$ 1,870,175	\$ 1,739,890	\$ 1,717,527	\$ 1,939,945	\$ 2,450,698	\$ 2,430,491	\$ 2,435,955	\$ 1,767,958	\$ 23,068,859
Queso fundido	\$ 2,554	\$ 6,521	\$ 32,078	\$ 4,213	\$ 3,723	\$ 5,120	\$ 874	\$ 30,910	\$ 1,832	\$ 1,824	\$ 2,083	\$ 1,511	\$ 93,243
Queso mozzarella	\$ 1,898,546	\$ 1,876,038	\$ 2,250,452	\$ 2,661,698	\$ 1,461,131	\$ 2,057,077	\$ 2,863,481	\$ 3,409,316	\$ 2,762,601	\$ 2,553,507	\$ 2,275,919	\$ 1,588,655	\$ 27,658,420
Queso parmesano	\$ 24,655	\$ 22,397	\$ 47,342	\$ 33,778	\$ 30,081	\$ 55,816	\$ 46,961	\$ 50,956	\$ 48,121	\$ 42,173	\$ 57,552	\$ 52,455	\$ 512,287
Queso procesado	\$ 773,256	\$ 313,032	\$ 876,371	\$ 264,450	\$ 892,448	\$ 422,246	\$ 258,308	\$ 568,603	\$ 4,637,245	\$ 794,441	\$ 994,641	\$ 221,341	\$ 11,016,382
Quesos especialidades	\$ 55,923	\$ 136,522	\$ 92,611	\$ 46,514	\$ 80,445	\$ 106,516	\$ 119,626	\$ 68,618	\$ 150,365	\$ 54,476	\$ 145,393	\$ 172,272	\$ 1,229,282
Quesos frescos	\$ 13,568	\$ 19,602	\$ 38,114	\$ 42,913	\$ 97,395	\$ 67,397	\$ 80,207	\$ 88,785	\$ 86,735	\$ 75,970	\$ 92,165	\$ 112,833	\$ 815,684
Requesón	\$ 46,548	\$ 31,804	\$ 63,673	\$ 55,901	\$ 25,835	\$ 43,547	\$ 40,122	\$ 56,334	\$ 39,275	\$ 36,895	\$ 36,895	\$ -	\$ 476,829
Suero de leche	\$ 251,975	\$ 373,888	\$ 489,404	\$ 298,558	\$ 265,832	\$ 494,580	\$ 232,479	\$ 396,480	\$ 237,969	\$ 260,006	\$ 390,592	\$ 369,877	\$ 4,061,640
Yogur	\$ 162,055	\$ 201,940	\$ 208,204	\$ 181,916	\$ 200,579	\$ 167,643	\$ 213,121	\$ 232,318	\$ 205,647	\$ 194,296	\$ 184,225	\$ 129,384	\$ 2,281,329
Total	\$ 17,116,103	\$ 17,694,583	\$ 20,082,852	\$ 17,440,051	\$ 20,515,324	\$ 17,612,473	\$ 20,061,287	\$ 20,740,143	\$ 20,406,323	\$ 20,038,888	\$ 20,755,549	\$ 18,621,559	\$ 231,085,116

Fuente: Sistema de Información en Sanidad Agropecuaria (SISA)-Cuarentena Agropecuaria/DGG/MAG

NOTA: Quesos especialidades incluye: Queso procesado, quesos añejados, madurados, ahumados, denominación de origen y demás tipos no especificados en esta tabla

Valor FOB: Precio de venta de los bienes embarcados, puestos en el medio de transporte, sin incluir valor de seguro y fletes

"-" No se registraron transacciones durante este período.

Cuadro 56:

EL SALVADOR
COMERCIO EXTERIOR
EXPORTACIONES ANUAL DE LACTEOS SEGÚN PAIS DE DESTINO
2018

VOLUMEN EN KILOGRAMOS- VALOR FOB EN DÓLARES

DESCRIPCIÓN	VOLUMEN EN KG	VALOR FOB USD	DESCRIPCIÓN	VOLUMEN EN KG	VALOR FOB USD
CREMA DE LECHE	509,191	\$ 1,211,606	PREPARACIONES A BASE DE LECHE	696,483	\$ 1,825,830
Guatemala	462,573	\$ 1,125,558	Canadá	6,411	\$ 17,501
Honduras	18,038	\$ 23,148	Costa Rica	27,058	\$ 147,977
Nicaragua	28,580	\$ 62,900	Estados Unidos	596,910	\$ 1,502,330
FORMULAS LÁCTEAS	219,523	\$ 3,036,464	Guatemala	64,727	\$ 148,838
Belice	419	\$ 6,340	Honduras	1,320	\$ 9,107
Costa Rica	4,491	\$ 58,397	Panamá	48	\$ 46
Estados Unidos	113,853	\$ 966,385	Suecia	9	\$ 31
Guatemala	573	\$ 29,026	QUESO CHEDDAR RALLADO O EN POLVO	34,968	\$ 204,555
Honduras	82,509	\$ 1,716,849	Guatemala	25,508	\$ 151,583
México	1,311	\$ 3,648	Nicaragua	9,459	\$ 52,972
Nicaragua	954	\$ 207,903	QUESO CREMA	36	\$ 111
Panamá	15,414	\$ 47,915	Panamá	36	\$ 111
HELADOS	5,015,983	\$ 5,806,663	QUESOS ESPECIALIDADES	1,164,585	\$ 6,321,894
Estados Unidos	479	\$ 627	Costa Rica	26,229	\$ 122,477
Guatemala	3,118,438	\$ 4,160,093	Estados Unidos	687,842	\$ 4,483,552
Honduras	1,897,015	\$ 1,645,682	Guatemala	354,470	\$ 1,383,039
Panamá	51	\$ 260	Honduras	49,672	\$ 176,686
LECHE CONDENSADA	675	\$ 992	Nicaragua	45,991	\$ 154,561
Costa Rica	15	\$ 78	Panamá	382	\$ 1,578
Panamá	660	\$ 914	QUESOS FUNDIDOS	139,422	\$ 711,731
LECHE EN POLVO	324	\$ 908	Costa Rica	1,207	\$ 11,219
Estados Unidos	196	\$ 482	Guatemala	94,994	\$ 476,454
Panamá	128	\$ 426	Honduras	9,412	\$ 50,299
LECHE FLUIDA	7,402	\$ 7,472	Nicaragua	33,809	\$ 173,759
Estados Unidos	7,402	\$ 7,472	QUESOS RALLADOS O EN POLVO	38,125	\$ 232,662
LECHES SABORIZADAS	246	\$ 362	Guatemala	38,101	\$ 232,578
Panamá	246	\$ 362	Panamá	24	\$ 84
MANTEQUILLA	15,327	\$ 88,952	SUERO DE LECHE	275,498	\$ 732,839
Costa Rica	867	\$ 6,101	Costa Rica	3,099	\$ 12,886
Estados Unidos	90	\$ 115	Estados Unidos	176,944	\$ 466,576
Guatemala	10,608	\$ 61,046	Guatemala	95,455	\$ 253,377
Nicaragua	3,708	\$ 21,416	TOTAL	8,117,787	\$ 20,183,040
Panamá	54	\$ 273			

Fuente: Elaboración propia con datos de la Base de Datos de Comercio Exterior/BCR

Cuadro 57:

EL SALVADOR

COMERCIO EXTERIOR

IMPORTACIÓN MENSUAL DE PRODUCTOS Y SUB-PRODUCTOS CÁRNICOS AVÍCOLAS

2018

VOLUMEN EN KILOGRAMOS

PRODUCTO	ENERO	FEBRERO	MARZO	ABRIL	MAYO	JUNIO	JULIO	AGOSTO	SEPTIEMBRE	OCTUBRE	NOVIEMBRE	DICIEMBRE	TOTAL
Alas de pollo congelada	12,950	61,508	18,144	48,563	104,599	40,960	26,672	26,309	31,752	18,144	50,803	10,614	451,016
Carne de pato congelada	-	-	1,941	746	134	-	709	-	1,119	2,448	-	1,355	8,452
Carne de pavo congelada	1,615	4,764	9,113	21,604	4,336	3,568	65,256	57,894	99,926	294,622	552,227	291,218	1,406,143
Carne de pavo preparada	3,528	5,697	4,033	4,728	6,630	5,875	24,453	27,741	8,288	27,869	25,540	32,625	177,007
Carne de pollo fresca o congelada	3,641	14,708	10,896	30,973	38,613	288,400	539,221	186,987	447,751	266,231	263,039	335,597	2,426,057
Carne, piezas y formados de aves preparadas	-	-	-	-	1	-	-	-	-	35	157	-	193
Carne, piezas y formados de pollo preparadas	325,781	422,589	417,152	391,975	385,900	397,165	487,820	407,426	443,779	440,939	479,689	440,082	5,040,298
Cdm de pollo	185,964	377,410	233,264	213,436	250,171	171,460	244,424	267,197	248,628	222,835	254,457	204,375	2,873,621
Embutido de pavo	131,668	165,635	187,140	136,564	149,528	156,549	152,801	161,173	158,781	142,600	134,707	143,213	1,820,360
Embutido de pollo	405,875	387,634	387,466	364,088	389,364	323,655	364,448	317,836	324,248	302,858	266,590	211,825	4,045,885
Muslos y piernas de pollo frescos o congelados	45,548	3,663	-	363	199,583	303,910	330,219	157,858	158,771	292,123	871,088	531,704	2,894,829
Pechugas de pollo frescas o congeladas	220,837	138,185	222,880	232,038	233,161	130,001	206,624	316,216	191,692	328,549	268,152	282,721	2,771,056
Total	1,337,405	1,581,793	1,492,029	1,445,077	1,762,021	1,821,542	2,442,647	1,926,637	2,114,733	2,339,254	3,166,448	2,485,330	23,914,916

Fuente: Sistema de Información en Sanidad Agropecuaria (SISA)-Cuarentena Agropecuaria/DGG/MAG

CDM: Carne Deshuesada Mecánicamente

"-" No se registraron transacciones durante este período.

Cuadro 58:

EL SALVADOR

COMERCIO EXTERIOR

IMPORTACIÓN MENSUAL DE PRODUCTOS Y SUB-PRODUCTOS CÁRNICOS AVÍCOLAS

2018

VALOR FOB EN DÓLARES

PRODUCTO	ENERO	FEBRERO	MARZO	ABRIL	MAYO	JUNIO	JULIO	AGOSTO	SEPTIEMBRE	OCTUBRE	NOVIEMBRE	DICIEMBRE	TOTAL
Alas de pollo congelada	\$ 25,717	\$ 122,040	\$ 44,120	\$ 106,316	\$ 236,595	\$ 81,270	\$ 52,920	\$ 52,200	\$ 63,000	\$ 36,000	\$ 107,940	\$ 21,060	\$ 949,178
Carne de pato congelada	\$ -	\$ -	\$ 8,385	\$ 3,213	\$ 2,720	\$ -	\$ 3,097	\$ -	\$ 7,088	\$ 12,239	\$ -	\$ 6,167	\$ 42,909
Carne de pavo congelada	\$ 4,305	\$ 15,432	\$ 24,881	\$ 69,995	\$ 12,752	\$ 9,318	\$ 180,859	\$ 211,881	\$ 259,809	\$ 726,109	\$ 1,429,850	\$ 5,579,648	\$ 8,524,839
Carne de pavo preparada	\$ 24,227	\$ 38,510	\$ 26,078	\$ 31,241	\$ 47,857	\$ 38,858	\$ 117,865	\$ 135,563	\$ 53,273	\$ 124,278	\$ 113,252	\$ 152,721	\$ 903,723
Carne de pollo fresca o congelada	\$ 4,745	\$ 19,943	\$ 13,720	\$ 47,816	\$ 63,810	\$ 507,584	\$ 954,335	\$ 331,448	\$ 810,417	\$ 447,233	\$ 468,618	\$ 600,196	\$ 4,269,865
Carne, piezas y formados de aves preparadas	\$ -	\$ -	\$ -	\$ -	\$ 1	\$ -	\$ -	\$ -	\$ -	\$ 520	\$ 877	\$ -	\$ 1,398
Carne, piezas y formados de pollo preparadas	\$ 1,104,762	\$ 1,418,346	\$ 1,406,822	\$ 1,368,698	\$ 1,298,524	\$ 1,368,342	\$ 1,545,483	\$ 1,918,513	\$ 1,282,150	\$ 1,512,433	\$ 1,508,815	\$ 1,162,486	\$ 16,895,375
Cdm de pollo	\$ 152,097	\$ 284,679	\$ 177,678	\$ 151,929	\$ 183,909	\$ 137,105	\$ 189,085	\$ 193,121	\$ 190,515	\$ 176,032	\$ 190,186	\$ 153,138	\$ 2,179,475
Embutido de pavo	\$ 327,717	\$ 432,445	\$ 477,175	\$ 371,032	\$ 384,599	\$ 406,917	\$ 408,287	\$ 451,967	\$ 436,579	\$ 383,186	\$ 375,440	\$ 368,607	\$ 4,823,951
Embutido de pollo	\$ 786,207	\$ 739,896	\$ 719,215	\$ 706,144	\$ 752,451	\$ 629,650	\$ 700,829	\$ 620,001	\$ 637,550	\$ 598,583	\$ 521,280	\$ 488,140	\$ 7,899,946
Muslos y piernas de pollo frescos o congelados	\$ 38,493	\$ 8,893	\$ -	\$ 360	\$ 242,000	\$ 362,448	\$ 341,328	\$ 182,046	\$ 173,813	\$ 284,486	\$ 838,075	\$ 469,993	\$ 2,941,936
Pechugas de pollo frescas o congeladas	\$ 459,046	\$ 323,374	\$ 412,820	\$ 457,164	\$ 477,164	\$ 205,184	\$ 484,249	\$ 624,442	\$ 363,359	\$ 561,527	\$ 590,128	\$ 637,525	\$ 5,595,982
Total	\$ 2,927,317	\$ 3,403,558	\$ 3,310,894	\$ 3,313,907	\$ 3,702,384	\$ 3,746,677	\$ 4,978,338	\$ 4,721,181	\$ 4,277,552	\$ 4,862,627	\$ 6,144,461	\$ 9,639,680	\$ 55,028,576

Fuente: Sistema de Información en Sanidad Agropecuaria (SISA)-Cuarentena Agropecuaria/DGG/MAG

CDM: Carne Deshuesada Mecánicamente

Valor FOB: Precio de venta de los bienes embarcados, puestos en el medio de transporte, sin incluir valor de seguro y fletes

"-" No se registraron transacciones durante este período.

Cuadro 59:

EL SALVADOR
COMERCIO EXTERIOR
EXPORTACIÓN ANUAL DE PRODUCTOS CÁRNICOS AVÍCOLAS SEGÚN PAIS DE DESTINO
2018

VOLUMEN EN KILOGRAMOS- VALOR FOB EN DÓLARES

DESCRIPCIÓN	VOLUMEN EN KG	VALOR FOB USD
ALAS DE POLLO	214,132	\$ 342,516
Costa Rica	60	\$ 165
Guatemala	214,072	\$ 342,351
CARNE DE AVES PREPARADA	587,938	\$ 2,283,636
Honduras	587,906	\$ 2,283,505
Panamá	32	\$ 131
CARNE DE PAVO	60	\$ 108
Panamá	60	\$ 108
CARNE DE PAVO PREPARADA	48	\$ 178
Panamá	48	\$ 178
CARNE DE POLLO	158,120	\$ 97,236
Costa Rica	170	\$ 468
Vietnam	157,950	\$ 96,768
CARNE DE POLLO ENTERO	220,128	\$ 392,353
Guatemala	217,548	\$ 388,418
Panamá	2,579	\$ 3,935
CDM DE POLLO	700,217	\$ 611,606
Guatemala	700,217	\$ 611,606
DESPOJOS	70	\$ 139
Panamá	70	\$ 139
EMBUTIDOS DE DE CARNE AVES	69,250	\$ 275,850
Guatemala	34,694	\$ 141,479
Honduras	34,414	\$ 133,946
Panamá	142	\$ 424
MUSLOS Y PIERNAS DE POLLO	390	\$ 783
Costa Rica	160	\$ 308
Panamá	230	\$ 475
PECHUGAS DE POLLO	24,054	\$ 82,237
Guatemala	23,974	\$ 82,117
Panamá	80	\$ 120
Total	1,974,407	\$ 4,086,641

Fuente: Elaboración propia con datos de la Base de Datos de Comercio Exterior/BCR
 CDM: Carne Deshuesada Mecánicamente

Cuadro 60:

EL SALVADOR
COMERCIO EXTERIOR
IMPORTACIÓN MENSUAL AVÍCOLA
2018
VOLUMEN EN KILOGRAMOS

PRODUCTO	ENERO	FEBRERO	MARZO	ABRIL	MAYO	JUNIO	JULIO	AGOSTO	SEPTIEMBRE	OCTUBRE	NOVIEMBRE	DICIEMBRE	TOTAL
Albúmina de huevo	1,001	6,001	6,001	1,046	3,736	5,997	3,750	1,998	4,000	4,001	5,001	7,001	49,530
Huevo de mesa	40,000	80,000	80,000	140,000	100,000	80,000	60,000	63,267	60,000	80,000	20,000	40,000	843,267
Huevo fértil	4,500		12,361	15,738	15,519	9,000	7,048	32,608	38,348	73,120	20,783	30,664	259,689
Huevo procesado	29,898	26,204	13,652	29,553	11,413	11,977	24,745	59,665	37,799	32,697	10,122	33,121	320,845
Pollita de un día de nacida	7,715	8,061	4,864	10,251	10,273	7,423	8,306	10,301	6,339	9,133	9,182	3,541	95,389
Pollito de un día de nacido	9,309	11,281	12,481	13,743	14,851	14,175	13,651	15,800	11,180	18,892	31,165	12,329	178,856
Total	92,423	131,546	129,359	210,330	155,791	128,572	117,500	183,639	157,666	217,843	96,252	126,655	1,747,577

Fuente: Sistema de Información en Sanidad Agropecuaria (SISA)-Cuarentena Agropecuaria/DGG/MAG
Peso aproximado de un huevo fértil o de un pollito de un día es de 60 gramos \equiv 0.06 Kg. / Fuente: Servicios Veterinarios-DGG-MAG

Cuadro 61:

EL SALVADOR
COMERCIO EXTERIOR
IMPORTACIÓN MENSUAL AVÍCOLA
2018
VALOR FOB EN DÓLARES

PRODUCTO	ENERO	FEBRERO	MARZO	ABRIL	MAYO	JUNIO	JULIO	AGOSTO	SEPTIEMBRE	OCTUBRE	NOVIEMBRE	DICIEMBRE	TOTAL
Albúmina de huevo	\$ 17,431	\$ 60,347	\$ 60,500	\$ 18,077	\$ 52,178	\$ 66,624	\$ 44,612	\$ 25,903	\$ 32,326	\$ 32,664	\$ 48,965	\$ 64,666	\$ 524,292
Huevo de mesa	\$ 61,200	\$ 98,258	\$ 98,258	\$ 89,126	\$ 63,662	\$ 50,929	\$ 38,197	\$ 46,798	\$ 53,305	\$ 68,706	\$ 17,176	\$ 39,686	\$ 725,300
Huevo fértil	\$ 18,000		\$ 131,738	\$ 208,214	\$ 133,009	\$ 36,000	\$ 112,219	\$ 225,414	\$ 156,237	\$ 466,361	\$ 145,152	\$ 194,610	\$ 1,826,955
Huevo procesado	\$ 186,039	\$ 171,136	\$ 32,199	\$ 162,717	\$ 19,491	\$ 20,368	\$ 115,939	\$ 280,986	\$ 53,363	\$ 139,566	\$ 17,636	\$ 139,762	\$ 1,339,202
Pollita de un día de nacida	\$ 378,049	\$ 400,141	\$ 64,496	\$ 456,015	\$ 406,738	\$ 244,416	\$ 322,998	\$ 374,860	\$ 237,864	\$ 278,589	\$ 357,814	\$ 221,445	\$ 3,743,426
Pollito de un día de nacido	\$ 158,120	\$ 165,657	\$ 108,558	\$ 213,152	\$ 189,689	\$ 163,641	\$ 184,860	\$ 215,519	\$ 134,170	\$ 247,768	\$ 380,820	\$ 118,876	\$ 2,280,831
Total	\$ 818,840	\$ 895,539	\$ 495,750	\$1,147,301	\$ 864,767	\$ 581,979	\$ 818,825	\$1,169,480	\$ 667,265	\$1,233,654	\$ 967,562	\$ 779,044	\$ 10,440,005

Fuente: Sistema de Información en Sanidad Agropecuaria (SISA)-Cuarentena Agropecuaria/DGG/MAG
Peso aproximado de un huevo fértil o de un pollito de un día es de 60 gramos \equiv 0.06 Kg. / Fuente: Servicios Veterinarios-DGG-MAG
Valor FOB: Precio de venta de los bienes embarcados, puestos en el medio de transporte, sin incluir valor de seguro y fletes

Cuadro 62:

EL SALVADOR
COMERCIO EXTERIOR
EXPORTACIÓN ANUAL DE AVÍCOLAS SEGÚN PAIS DE DESTINO
2018
VOLUMEN EN KILOGRAMOS - VALOR FOB EN DÓLARES

DESCRIPCIÓN	VOLUMEN EN KG	VALOR FOB USD
HUEVO DE MESA	240	\$ 876
Costa Rica	50	\$ 274
Panamá	190	\$ 602
HUEVO PROCESADO	53,918	\$ 130,368
Guatemala	5,580	\$ 13,776
Honduras	48,338	\$ 116,592
POLLITOS	638,256	\$ 6,548,323
Guatemala	559,224	\$ 5,204,143
Honduras	23,352	\$ 327,960
Nicaragua	55,680	\$ 1,016,220
TOTAL	692,414	\$ 6,679,567

Fuente: Elaboración propia con datos de la Base de Datos de Comercio Exterior/BCR
Peso aproximado de un huevo fértil o de un pollito de un día es de 60 gramos \equiv 0.06 Kg. / Fuente: Servicios Veterinarios-DGG-MAG

Cuadro 63:

EL SALVADOR
COMERCIO EXTERIOR
IMPORTACIÓN MENSUAL DE PESQUEROS
2018
VOLUMEN EN KILOGRAMOS

PRODUCTO	ENERO	FEBRERO	MARZO	ABRIL	MAYO	JUNIO	JULIO	AGOSTO	SEPTIEMBRE	OCTUBRE	NOVIEMBRE	DICIEMBRE	TOTAL
Aleta seca de tiburón	-	-	2,295	-	-	-	-	-	-	-	-	-	2,295
Atún congelado	49,627	1,875,306	-	584,262	2,357,312	2,424,980	1,505,832	2,287,752	1,335,880	3,218,797	878,184	2,163,660	18,681,592
Atún enlatado	39,257	66,803	54,098	26,211	24,110	18,033	22,360	38,795	38,707	28,678	50,867	20,057	427,977
Camarón	23,639	1,033	24,771	71,984	44,033	10,880	25,785	9,852	24,290	52,937	31,202	15,446	335,852
Camarón procesado	7,439	-	18	1,316	91	45	-	-	-	-	-	-	8,910
Cangrejos en conserva	-	-	6,709	980	4,627	-	5,094	10,864	-	4,581	-	-	408
Filete de pescado (otros)	732	1,858	246	1,606	4,108	1,704	527	365	1,703	290	1,238	788	15,164
Filete de salmón	12,053	15,746	11,321	5,411	10,593	6,376	8,268	14,551	15,483	6,231	4,499	6,737	117,270
Filete de tilapia	-	-	37,195	19,958	19,958	19,958	19,949	19,958	-	-	39,934	19,958	196,870
Filete de trucha	350.1	669	510.2	-	49.9	-	150.1	-	49.9	49.9	240	240	2,309.1
Macarela enlatada	-	2,067	6,200	38,916	25,947	-	42,594	23,622	18,972	-	-	-	158,318
Otros mariscos en conserva	-	18,188	-	435	5,980	-	36	8,540	2,017	2,501	81	2,801	40,579
Otros mariscos (congelados)	680	5,375	-	445	49,376	12,448	9,342	18,432	13,157	8,646	-	23,686	141,588
Peces ornamentales	156	516	-	143	853	-	-	630	117	152	466	-	3,032
Pescado ahumado	144	2,137	272	-	-	-	873	500	82	95	2,870	90	7,063
Pescado procesado o en conserva	434	413	64	1,073	91	15	150	136	13	63	747	86	3,284
Pescado seco	-	-	695	-	-	-	-	-	-	-	-	-	695
Salmón en conserva	-	1,573	16	954	-	694	-	2	1,135	1,888	792	-	7,053
Sardina congelada	-	20,010	24,000	-	49,000	-	-	21,000	-	-	-	-	114,010
Sardinias enlatadas	228,132	372,843	164,728	201,828	163,217	105,310	65,162	327,786	111,708	99,302	153,975	154,116	2,148,107
Total	362,743	2,384,536	334,284	955,523	2,759,389	2,600,444	1,706,122	2,782,795	1,563,312	3,424,211	1,165,099	2,408,140	22,445,229

Fuente: Sistema de Información en Sanidad Agropecuaria (SISA)-Cuarentena Agropecuaria/DGG/MAG

Otros mariscos: Se refiere a todos los demás crustáceos y moluscos no especificados en esta tabla

"-." No se registraron transacciones durante este período.

Cuadro 64:

EL SALVADOR
COMERCIO EXTERIOR
IMPORTACIÓN MENSUAL DE PESQUEROS
2018
VALOR FOB EN DÓLARES

PRODUCTO	ENERO	FEBRERO	MARZO	ABRIL	MAYO	JUNIO	JULIO	AGOSTO	SEPTIEMBRE	OCTUBRE	NOVIEMBRE	DICIEMBRE	TOTAL
Aleta seca de tiburón	\$ -	\$ -	\$ 99,052	\$ -	\$ -	\$ -	\$ -	\$ -	\$ -	\$ -	\$ -	\$ -	\$ 99,052
Atún congelado	\$ 152,255	\$ 3,221,186	\$ -	\$ 967,867	\$ 4,099,651	\$ 4,374,883	\$ 2,700,631	\$ 3,854,375	\$ 2,128,915	\$ 3,220,761	\$ 1,226,195	\$ 3,085,637	\$ 29,032,354
Atún enlatado	\$ 274,029	\$ 383,608	\$ 275,671	\$ 145,982	\$ 118,303	\$ 31,016	\$ 109,973	\$ 207,783	\$ 191,778	\$ 127,217	\$ 214,680	\$ 94,570	\$ 2,174,610
Camarón	\$ 146,690	\$ 28,819	\$ 122,466	\$ 342,490	\$ 226,768	\$ 95,756	\$ 178,645	\$ 68,280	\$ 135,649	\$ 41,425,220	\$ 278,380	\$ 71,113	\$ 43,120,276
Camarón procesado	\$ 88,586	\$ -	\$ 161	\$ 6,846	\$ 1,101	\$ 514	\$ -	\$ -	\$ -	\$ -	\$ -	\$ -	\$ 97,207
Cangrejos en conserva	\$ -	\$ -	\$ 24,728	\$ 5,054	\$ 17,711	\$ -	\$ 23,926	\$ 41,897	\$ -	\$ 19,460	\$ -	\$ 6,480	\$ 139,256
Filete de pescado (otros)	\$ 12,123	\$ 20,409	\$ 968	\$ 22,872	\$ 34,539	\$ 27,167	\$ 2,258	\$ 4,762	\$ 19,868	\$ 1,290	\$ 17,521	\$ 4,971	\$ 168,747
Filete de salmón	\$ 129,783	\$ 188,209	\$ 139,720	\$ 77,711	\$ 114,212	\$ 91,968	\$ 101,229	\$ 163,629	\$ 196,957	\$ 81,741	\$ 72,514	\$ 74,421	\$ 1,432,094
Filete de tilapia	\$ -	\$ -	\$ 109,221	\$ 70,680	\$ 70,360	\$ 72,460	\$ 88,561	\$ 88,382	\$ -	\$ -	\$ 182,818	\$ 86,475	\$ 768,956
Filete de trucha	\$ 5,286	\$ 10,107	\$ 7,704	\$ -	\$ 753	\$ -	\$ 2,051	\$ -	\$ 753	\$ 752	\$ 3,619	\$ 3,303	\$ 34,329
Macarela enlatada	\$ -	\$ 4,440	\$ 12,720	\$ 71,251	\$ 56,171	\$ -	\$ 83,700	\$ 41,850	\$ 41,850	\$ -	\$ -	\$ -	\$ 311,982
Otros mariscos en conserva	\$ -	\$ 87,493	\$ -	\$ 1,607	\$ 21,615	\$ -	\$ 1,224	\$ 31,069	\$ 4,534	\$ 20,805	\$ 2,459	\$ 10,880	\$ 181,687
Otros mariscos (congelados)	\$ 6,871	\$ 54,219	\$ -	\$ 1,274	\$ 201,904	\$ 41,177	\$ 88,425	\$ 89,568	\$ 36,839	\$ 17,790	\$ -	\$ 121,592	\$ 659,658
Peces ornamentales	\$ 1,109	\$ 2,329	\$ -	\$ 300	\$ 8,549	\$ -	\$ -	\$ 4,537	\$ 300	\$ 13,168	\$ 3,491	\$ -	\$ 33,783
Pescado ahumado	\$ 3,750	\$ 42,595	\$ 1,070	\$ -	\$ -	\$ -	\$ 17,564	\$ 11,775	\$ 3,099	\$ 3,612	\$ 57,060	\$ 1,918	\$ 142,444
Pescado procesado o en conserva	\$ 962	\$ 9,435	\$ 831	\$ 4,327	\$ 1,187	\$ 77	\$ 3,450	\$ 1,939	\$ 48	\$ 1,471	\$ 9,362	\$ 2,124	\$ 35,212
Pescado seco	\$ -	\$ -	\$ 8,033	\$ -	\$ -	\$ -	\$ -	\$ -	\$ -	\$ -	\$ -	\$ -	\$ 8,033
Salmón en conserva	\$ -	\$ 432,156	\$ 252	\$ 24,213	\$ -	\$ 17,845	\$ -	\$ 0	\$ 28,637	\$ 24,547	\$ 19,721	\$ -	\$ 547,371
Sardina congelada	\$ -	\$ 20,210	\$ 28,320	\$ -	\$ 42,070	\$ -	\$ -	\$ 15,750	\$ -	\$ -	\$ -	\$ -	\$ 106,350
Sardinias enlatadas	\$ 667,626	\$ 1,020,280	\$ 468,922	\$ 506,864	\$ 412,818	\$ 257,129	\$ 137,991	\$ 877,147	\$ 244,739	\$ 275,263	\$ 465,315	\$ 385,472	\$ 5,719,566
Total	\$ 1,491,655	\$ 5,525,495	\$ 1,353,603	\$ 2,249,337	\$ 5,428,486	\$ 5,022,439	\$ 3,539,626	\$ 5,502,915	\$ 3,033,965	\$ 45,233,097	\$ 2,553,140	\$ 3,950,159	\$ 84,812,965

Fuente: Sistema de Información en Sanidad Agropecuaria (SISA)-Cuarentena Agropecuaria/DGG/MAG

Otros mariscos: Se refiere a todos los demás crustáceos y moluscos no especificados en esta tabla

Valor FOB: Precio de venta de los bienes embarcados, puestos en el medio de transporte, sin incluir valor de seguro y fletes

"-." No se registraron transacciones durante este período.

Cuadro 65:

EL SALVADOR
COMERCIO EXTERIOR
EXPORTACIÓN ANUAL DE PRODUCTOS PESQUEROS SEGÚN PAIS DE DESTINO
2018

VOLUMEN EN KILOGRAMOS - VALOR FOB EN DÓLARES

DESCRIPCIÓN	VOLUMEN EN KG	VALOR FOB USD	DESCRIPCIÓN	VOLUMEN EN KG	VALOR FOB USD
ALETA DE TIBURÓN	15,623	\$ 373,701	DORADOS	415,847	\$ 2,367,343
Hong Kong	15,623	\$ 373,701	Estados Unidos	415,847	\$ 2,367,343
ATÚN ALETA AMARILLA	295,014	\$ 802,765	FILETE DE DORADO	145	\$ 1,364
España	244,802	\$ 654,276	Estados Unidos	145	\$ 1,364
Italia	50,212	\$ 148,489	LISTADO O BONITOS	268,894	\$ 205,836
ATÚN ENLATADO	16,910,374	\$ 84,919,604	Ecuador	268,894	\$ 205,836
Alemania	457,266	\$ 2,066,029	LOS DEMÁS FILETES DE PESCADO	3,102	\$ 8,844
Argelia	7,939	\$ 32,402	Estados Unidos	2,982	\$ 8,558
Colombia	457,931	\$ 2,323,626	Panamá	120	\$ 287
Costa Rica	3,267,100	\$ 13,609,232	LOS DEMÁS PESCADOS	11,670	\$ 50,838
Dinamarca	178,563	\$ 787,664	Estados Unidos	7,918	\$ 43,910
Eslovaquia	33,115	\$ 153,579	Panamá	20	\$ 210
España	5,621,682	\$ 28,846,377	Taiwán	3,732	\$ 6,718
Estados Unidos	120,155	\$ 700,268	MARISCOS	171	\$ 1,949
Finlandia	128,212	\$ 585,845	Estados Unidos	141	\$ 1,907
Francia	650,806	\$ 2,792,435	Panamá	30	\$ 42
Guatemala	244,131	\$ 1,020,841	MARISCOS EN CONSERVA	11,272	\$ 52,456
Honduras	72,501	\$ 349,929	Costa Rica	6,188	\$ 24,407
Italia	3,961,527	\$ 23,257,872	Guatemala	4,729	\$ 25,703
Nicaragua	273,994	\$ 1,278,682	Nicaragua	355	\$ 2,346
Panamá	1,233,711	\$ 6,179,926	PARGOS	97,452	\$ 621,938
Portugal	135,659	\$ 602,843	Estados Unidos	97,452	\$ 621,938
Republica Checa	46,690	\$ 215,668	PECES ESPADA	17,767	\$ 65,007
Republica Dominicana	12,840	\$ 82,358	Estados Unidos	767	\$ 5,507
Trinidad Y Tobago	6,551	\$ 34,027	Japón	17,000	\$ 59,500
ATÚN OJO GRANDE	1,490,629	\$ 3,343,191	PESCADO EN CONSERVA	909,112	\$ 2,679,492
España	1,490,629	\$ 3,343,191	Argelia	17,255	\$ 71,537
CABRILLAS	3,048	\$ 20,019	Brasil	612,282	\$ 1,699,288
Estados Unidos	3,048	\$ 20,019	Colombia	5,458	\$ 7,311
CAMARÓN	26,886	\$ 315,128	España	274,093	\$ 901,289
Estados Unidos	26,776	\$ 314,194	Panamá	24	\$ 67
Panamá	110	\$ 935	PESCADO SECO	80,973	\$ 1,043,614
CAZONES	93,070	\$ 238,393	Estados Unidos	80,973	\$ 1,043,614
Taiwán	93,070	\$ 238,393	SARDINAS ENLATADAS	58,575	\$ 43,612
CORVINAS	12,395	\$ 87,122	Estados Unidos	1,366	\$ 2,656
Estados Unidos	12,395	\$ 87,122	Honduras	47,316	\$ 18,400
DESPOJOS SECOS, SALADOS DE PES	44,412	\$ 1,277,696	Panamá	9,883	\$ 22,523
Canadá	672	\$ 4,145	Suecia	10	\$ 33
Estados Unidos	210	\$ 800	TILAPIA	432,148	\$ 319,355
Hong Kong	43,496	\$ 1,272,653	Guatemala	432,148	\$ 319,355
Taiwán	33	\$ 99	TOTAL	21,198,576	\$ 98,839,268

Fuente: Elaboración propia con datos de la Base de Datos de Comercio Exterior/BCR

MARISCOS: Se refiere a todos los demás crustáceos y moluscos no especificados en esta tabla

Cuadro 66:

EL SALVADOR
COMERCIO EXTERIOR
IMPORTACIÓN MENSUAL DE HARINAS Y SUB-PRODUCTOS DE MOLINERÍA
2018
VOLUMEN EN KILOGRAMOS

PRODUCTO	ENERO	FEBRERO	MARZO	ABRIL	MAYO	JUNIO	JULIO	AGOSTO	SEPTIEMBRE	OCTUBRE	NOVIEMBRE	DICIEMBRE	TOTAL
Almidón de maíz	442,415	419,800	515,884	547,890	512,034	533,434	408,341	375,353	733,303	580,878	370,778	487,634	5,927,744
Fécula de papa	73,500	17,500	35,000	35,000	17,500	79,825	76,950	92,750	-	17,500	23,250	103,000	571,775
Fécula de yuca	-	4,536	7,711	2,293	-	17,500	18,500	-	6,804	16,940	56,000	56,787	187,071
Gluten de trigo	20,000	20,000	40,000	47,000	20,000	40,000	38,000	23,000	20,000	24,000	20,000	20,000	332,000
Harina de arroz	-	-	-	-	681	1,703	21,115	40,527	61,640	125,855	84,071	64,476	400,067
Harina de cebada	375	250	1,000	-	-	625	200	-	-	-	-	-	2,450
Harina de centeno	-	-	-	-	-	1,000	-	-	250	100	-	-	1,350
Harina de maíz	1,039,075	1,043,243	1,057,717	981,044	1,075,287	1,105,950	1,361,772	1,345,235	1,089,011	1,335,634	875,862	825,780	13,135,609
Harina de papa	-	-	-	-	-	-	-	-	-	-	20,000	-	20,000
Harina de trigo	1,947,358	1,801,073	2,037,910	1,921,384	1,919,958	2,276,148	2,156,846	2,115,154	1,921,843	2,130,252	2,502,692	2,024,845	24,755,464
Sémola de maíz	86,710	44,620	40,480	93,136	46,506	151,156	5,520	67,298	46,000	103,960	47,610	51,352	784,348
Total	3,609,433	3,351,022	3,735,702	3,627,746	3,591,966	4,207,341	4,087,244	4,059,317	3,878,851	4,335,118	4,000,263	3,633,874	46,117,878

Fuente: Sistema de Información en Sanidad Agropecuaria (SISA)-Cuarentena Agropecuaria/DGG/MAG

"-" No se registraron transacciones durante este período.

Cuadro 67:

EL SALVADOR
COMERCIO EXTERIOR
IMPORTACIÓN MENSUAL DE HARINAS Y SUB-PRODUCTOS DE MOLINERÍA
2018
VALOR FOB EN DÓLARES

PRODUCTO	ENERO	FEBRERO	MARZO	ABRIL	MAYO	JUNIO	JULIO	AGOSTO	SEPTIEMBRE	OCTUBRE	NOVIEMBRE	DICIEMBRE	TOTAL
Almidón de maíz	\$ 241,521	\$ 223,759	\$ 274,519	\$ 282,098	\$ 246,707	\$ 279,566	\$ 208,867	\$ 207,339	\$ 366,856	\$ 293,356	\$ 188,169	\$ 239,432	\$ 3,052,189
Fécula de papa	\$ 58,247	\$ 14,891	\$ 36,283	\$ 27,618	\$ 14,058	\$ 59,942	\$ 58,621	\$ 76,558		\$ 14,780	\$ 19,032	\$ 82,865	\$ 462,894
Fécula de yuca		\$ 2,600	\$ 2,960	\$ 525		\$ 12,513	\$ 13,413		\$ 1,800	\$ 7,586	\$ 35,800	\$ 35,784	\$ 112,980
Gluten de trigo	\$ 34,940	\$ 34,940	\$ 69,880	\$ 86,240	\$ 37,400	\$ 69,880	\$ 75,440	\$ 41,690	\$ 39,490	\$ 54,000	\$ 34,940	\$ 34,940	\$ 613,780
Harina de arroz					\$ 406	\$ 1,016	\$ 7,352	\$ 13,014	\$ 22,525	\$ 51,850	\$ 35,266	\$ 26,783	\$ 158,211
Harina de cebada	\$ 286	\$ 191	\$ 788			\$ 484	\$ 46						\$ 1,795
Harina de centeno						\$ 115			\$ 38	\$ 31			\$ 185
Harina de maíz	\$ 485,447	\$ 463,055	\$ 490,410	\$ 480,133	\$ 497,389	\$ 499,631	\$ 609,355	\$ 603,722	\$ 476,137	\$ 582,920	\$ 359,723	\$ 360,410	\$ 5,908,330
Harina de papa											\$ 11,500		\$ 11,500
Harina de trigo	\$ 735,576	\$ 694,864	\$ 885,146	\$ 764,971	\$ 760,101	\$ 919,142	\$ 885,726	\$ 846,196	\$ 785,132	\$ 891,030	\$ 1,019,468	\$ 818,906	\$10,006,258
Sémola de maíz	\$ 42,794	\$ 22,212	\$ 19,888	\$ 46,085	\$ 23,244	\$ 74,655	\$ 2,860	\$ 33,288	\$ 22,890	\$ 50,746	\$ 23,873	\$ 22,114	\$ 384,649
Total	\$ 1,598,811	\$ 1,456,511	\$ 1,779,873	\$ 1,687,670	\$ 1,579,305	\$ 1,916,943	\$ 1,861,680	\$ 1,821,806	\$ 1,714,868	\$ 1,946,299	\$ 1,727,770	\$ 1,621,234	\$20,712,770

Fuente: Sistema de Información en Sanidad Agropecuaria (SISA)-Cuarentena Agropecuaria/DGG/MAG

Valor FOB: Precio de venta de los bienes embarcados, puestos en el medio de transporte, sin incluir valor de seguro y fletes

"-" No se registraron transacciones durante este período.

Cuadro 68:

EL SALVADOR		
COMERCIO EXTERIOR		
EXPORTACIÓN ANUAL DE HARINAS Y SUB- PRODUCTOS DE MOLINERÍA SEGÚN PAIS DE DESTINO		
2018		
VOLUMEN EN KILOGRAMOS - VALOR FOB EN DÓLARES		
DESCRIPCIÓN	VOLUMEN EN KG	VALOR FOB USD
ALMIDÓN DE ARROZ	3,398	\$ 11,370
Estados Unidos	3,001	\$ 8,783
Honduras	397	\$ 2,588
ALMIDÓN DE MAÍZ	41,336	\$ 19,055
Costa Rica	20,920	\$ 8,875
Guatemala	20,416	\$ 10,180
FÉCULA DE PAPA	26,240	\$ 21,336
Guatemala	26,240	\$ 21,336
FÉCULA DE YUCA	2,030	\$ 3,717
Estados Unidos	2,030	\$ 3,717
GLUTEN DE TRIGO	20,160	\$ 36,888
Guatemala	20,160	\$ 36,888
HARINA DE ARROZ	52,815	\$ 61,610
Estados Unidos	52,422	\$ 60,358
Guatemala	386	\$ 1,250
Puerto Rico	7	\$ 2
HARINA DE AVENA	34	\$ 75
Canadá	34	\$ 75
HARINA DE MAÍZ	56,930,408	\$ 28,294,196
Costa Rica	3,459,158	\$ 2,088,071
Estados Unidos	32,368	\$ 69,137
Guatemala	11,202,500	\$ 5,422,811
Honduras	35,100,836	\$ 16,958,173
Nicaragua	7,134,982	\$ 3,755,825
Panamá	32	\$ 121
Puerto Rico	533	\$ 59
HARINA DE MALTA	294	\$ 367
Estados Unidos	270	\$ 312
Panamá	24	\$ 55
HARINA DE PAPA	80	\$ 8
Puerto Rico	80	\$ 8
HARINA DE TRIGO	41,436,455	\$ 18,528,917
Costa Rica	40	\$ 31
Guatemala	18,930,402	\$ 8,520,974
Honduras	22,505,883	\$ 10,007,803
Panamá	90	\$ 106
Puerto Rico	40	\$ 4
PRODUCTOS PARA PANADERÍA	213,754	\$ 395,465
Estados Unidos	4,917	\$ 19,550
Guatemala	76,431	\$ 142,804
Honduras	38,451	\$ 117,790
Nicaragua	525	\$ 920
Panamá	92,703	\$ 107,897
Perú	510	\$ 6,487
Puerto Rico	217	\$ 18
SÉMOLA DE AVENA	106	\$ 290
Honduras	82	\$ 250
Panamá	24	\$ 40
SÉMOLA DE MAÍZ	3,487	\$ 1,335
Estados Unidos	3,349	\$ 1,187
Honduras	138	\$ 148
SÉMOLA DE TRIGO	10,446,144	\$ 4,076,911
Guatemala	10,446,144	\$ 4,076,911
TOTAL	109,176,741	\$ 51,451,539

Fuente: Elaboración propia con datos de la Base de Datos de Comercio Exterior/BCR

Cuadro 69:

EL SALVADOR

COMERCIO EXTERIOR
IMPORTACIÓN MENSUAL DE PRODUCTOS AGROINDUSTRIALES
2018
VOLUMEN EN KILOGRAMOS

PRODUCTO	ENERO	FEBRERO	MARZO	ABRIL	MAYO	JUNIO	JULIO	AGOSTO	SEPTIEMBRE	OCTUBRE	NOVIEMBRE	DICIEMBRE	TOTAL
Achiote	1,609	1,813	32,701	39,664	25,151	5,310	1,246	17,641	1,473	4,262	1,224	204	132,298
Ajonjolí con cáscara	27	13,542	12,904	34,956	54,758	4,838	12,994	45,758	40,716	24,177	11,160	227	256,056
Ajonjolí sin cáscara	17,283	12,952	1,908	8,642	37	29,078	13,973	26,534	1,900	14,675	7,707	23,168	157,857
Cacao	86,212	62,914	39,151	30,352	97,316	64,266	45,861	33,819	57,320	72,783	105,064	27,219	722,277
Canela	30,507	16,392	14,620	35,251	-	-	-	-	-	-	-	-	96,770
Flor de jamaica deshidratada	36,000	12,000	24,812	74,625	12,000	72,000	36,001	36,000	48,000	25,500	37,500	36,048	450,486
Flor y follaje de manzanilla d	4,800	-	4,800	-	252	45	4,000	-	4,800	-	-	-	18,697
Maní con cascara	-	46,268	-	2,449	90	442	136	90	91	-	-	-	49,566
Maní sin cascara	535,280	723,657	659,362	638,039	714,091	478,140	738,118	513,425	791,466	427,128	558,515	631,247	7,408,468
Pepitoria	32,422	31,339	25,139	17,827	4,444	22,284	19,653	7,970	12,644	6,076	10,947	5,921	196,666
Semilla de girasol	20,770	728	43,369	27,153	40,386	24,108	3,587	87,254	114,685	95,895	87,951	25,000	570,886
Semilla de morro	26,186	53,659	50,390	9,532	59,491	26,121	21,702	40,301	22,013	26,672	5,126	2,722	343,914
Te negro	-	-	252	530	4,800	-	500	-	500	500	-	-	7,082
Total	791,097	975,265	909,408	919,018	1,012,817	726,631	897,769	808,793	1,095,608	697,666	825,195	751,755	10,411,023

Fuente: Sistema de Información en Sanidad Agropecuaria (SISA)-Cuarentena Agropecuaria/DGG/MAG

"- " No se registraron transacciones durante este período.

Cuadro 70:

EL SALVADOR

COMERCIO EXTERIOR
IMPORTACIÓN MENSUAL DE PRODUCTOS AGROINDUSTRIALES
2018
VALOR FOB EN DÓLARES

PRODUCTO	ENERO	FEBRERO	MARZO	ABRIL	MAYO	JUNIO	JULIO	AGOSTO	SEPTIEMBRE	OCTUBRE	NOVIEMBRE	DICIEMBRE	TOTAL
Achiote	\$ 675	\$ 1,170	\$ 30,538	\$ 34,881	\$ 25,634	\$ 5,727	\$ 913	\$ 14,864	\$ 503	\$ 2,352	\$ 747	\$ 116	\$ 118,121
Ajonjolí con cáscara	\$ 118	\$ 13,213	\$ 7,433	\$ 27,016	\$ 38,755	\$ 3,378	\$ 9,287	\$ 35,694	\$ 32,327	\$ 20,149	\$ 8,858	\$ 125	\$ 196,352
Ajonjolí sin cáscara	\$ 31,109	\$ 26,454	\$ 3,014	\$ 26,246	\$ 338	\$ 65,104	\$ 31,820	\$ 62,250	\$ 4,423	\$ 30,946	\$ 8,354	\$ 57,128	\$ 347,184
Cacao	\$ 97,746	\$ 77,951	\$ 57,160	\$ 40,317	\$ 139,235	\$ 93,495	\$ 63,930	\$ 40,344	\$ 76,765	\$ 103,719	\$ 146,215	\$ 42,240	\$ 979,117
Canela	\$ 381,008	\$ 207,911	\$ 183,788	\$ 430,556	\$ -	\$ -	\$ -	\$ -	\$ -	\$ -	\$ -	\$ -	\$ 1,203,263
Flor de jamaica deshidratada	\$ 60,000	\$ 25,920	\$ 42,479	\$ 123,750	\$ 18,600	\$ 108,000	\$ 54,001	\$ 52,800	\$ 70,800	\$ 37,225	\$ 60,450	\$ 53,400	\$ 707,425
Flor y follaje de manzanilla d	\$ 12,768	\$ -	\$ 4,798	\$ -	\$ 752	\$ 10	\$ 11,970	\$ -	\$ 12,768	\$ -	\$ -	\$ -	\$ 43,066
Maní con cascara	\$ -	\$ 53,700	\$ -	\$ 980	\$ 36	\$ 56	\$ 30	\$ 40	\$ 20	\$ -	\$ -	\$ -	\$ 54,862
Maní sin cascara	\$ 473,839	\$ 722,764	\$ 667,602	\$ 655,110	\$ 742,058	\$ 428,631	\$ 769,070	\$ 578,967	\$ 787,720	\$ 399,578	\$ 634,928	\$ 600,419	\$ 7,460,684
Pepitoria	\$ 33,782	\$ 25,725	\$ 15,607	\$ 12,702	\$ 676	\$ 7,995	\$ 13,504	\$ 1,980	\$ 9,899	\$ 6,405	\$ 16,175	\$ 7,320	\$ 151,769
Semilla de girasol	\$ 13,755	\$ 102	\$ 31,621	\$ 24,163	\$ 27,853	\$ 16,859	\$ 3,955	\$ 60,475	\$ 79,214	\$ 64,394	\$ 61,010	\$ 13,222	\$ 396,622
Semilla de morro	\$ 24,660	\$ 55,840	\$ 71,162	\$ 11,337	\$ 55,560	\$ 22,750	\$ 22,401	\$ 44,010	\$ 24,850	\$ 27,020	\$ 4,520	\$ 2,400	\$ 366,510
Te negro	\$ -	\$ -	\$ 960	\$ 1,575	\$ 12,768	\$ -	\$ 1,500	\$ -	\$ 1,500	\$ 1,500	\$ -	\$ -	\$ 19,803
Total	\$ 1,129,458	\$ 1,210,749	\$ 1,116,162	\$ 1,388,632	\$ 1,062,264	\$ 752,005	\$ 982,380	\$ 891,424	\$ 1,100,789	\$ 693,288	\$ 941,257	\$ 776,371	\$ 12,044,778

Fuente: Sistema de Información en Sanidad Agropecuaria (SISA)-Cuarentena Agropecuaria/DGG/MAG

Valor FOB: Precio de venta de los bienes embarcados, puestos en el medio de transporte, sin incluir valor de seguro y fletes

"- " No se registraron transacciones durante este período.

Cuadro 71:

EL SALVADOR**COMERCIO EXTERIOR****EXPORTACIÓN ANUAL DE PRODUCTOS AGROINDUSTRIALES SEGÚN PAÍS DE DESTINO
2018**

VOLUMEN EN KILOGRAMOS- VALOR FOB EN DÓLARES

DESCRIPCIÓN	VOLUMEN EN KG	VALOR FOB USD
AJONJOLÍ CON CASCARA	4,162	\$ 17,388
Estados Unidos	4,162	\$ 17,388
CACAO EN GRANO	7,599	\$ 44,181
Australia	61	\$ 337
Canadá	23	\$ 125
Estados Unidos	2,460	\$ 10,609
Holanda	5,055	\$ 33,110
GLUTEN DE MAÍZ	279,418	\$ 230,384
Costa Rica	79,834	\$ 65,384
Honduras	199,584	\$ 165,000
JENGIBRE	436	\$ 8,735
Costa Rica	40	\$ 434
Guatemala	281	\$ 6,168
Honduras	18	\$ 390
Republica Dominicana	97	\$ 1,744
MANÍ SIN CASCARA	87,205	\$ 112,616
Guatemala	21,205	\$ 27,696
Nicaragua	66,000	\$ 84,920
MIEL DE ABEJA	1,515,549	\$ 4,454,684
Alemania	694,094	\$ 1,942,578
Austria	241,780	\$ 697,620
Costa Rica	511,829	\$ 1,630,214
Estados Unidos	13,490	\$ 26,954
Francia	21,980	\$ 63,000
Honduras	25,034	\$ 63,841
Panamá	24	\$ 54
Taiwán	7,318	\$ 30,423
SEMILLA DE GIRASOL	3,574	\$ 11,733
Guatemala	2,404	\$ 8,328
Honduras	1,170	\$ 3,406
SEMILLA DE LINO	619	\$ 3,173
Canadá	106	\$ 888
Estados Unidos	445	\$ 2,152
Guatemala	68	\$ 133
TE NEGRO	1,265	\$ 19,163
Honduras	1,091	\$ 17,578
Nicaragua	169	\$ 1,538
Panamá	5	\$ 48
TE VERDE	93	\$ 741
Nicaragua	38	\$ 629
Panamá	55	\$ 112
TRIGO	1,277,280	\$ 424,575
Guatemala	50,000	\$ 14,909
Nicaragua	1,227,280	\$ 409,666
TOTAL	3,177,200	\$ 5,327,373

Fuente: Elaboración propia con datos de la Base de Datos de Comercio Exterior/BCR

CAPÍTULO 4: MAPAS TEMÁTICOS.



Mapa 1: El Salvador. Zonas productoras de maíz. 2018 – 2019.

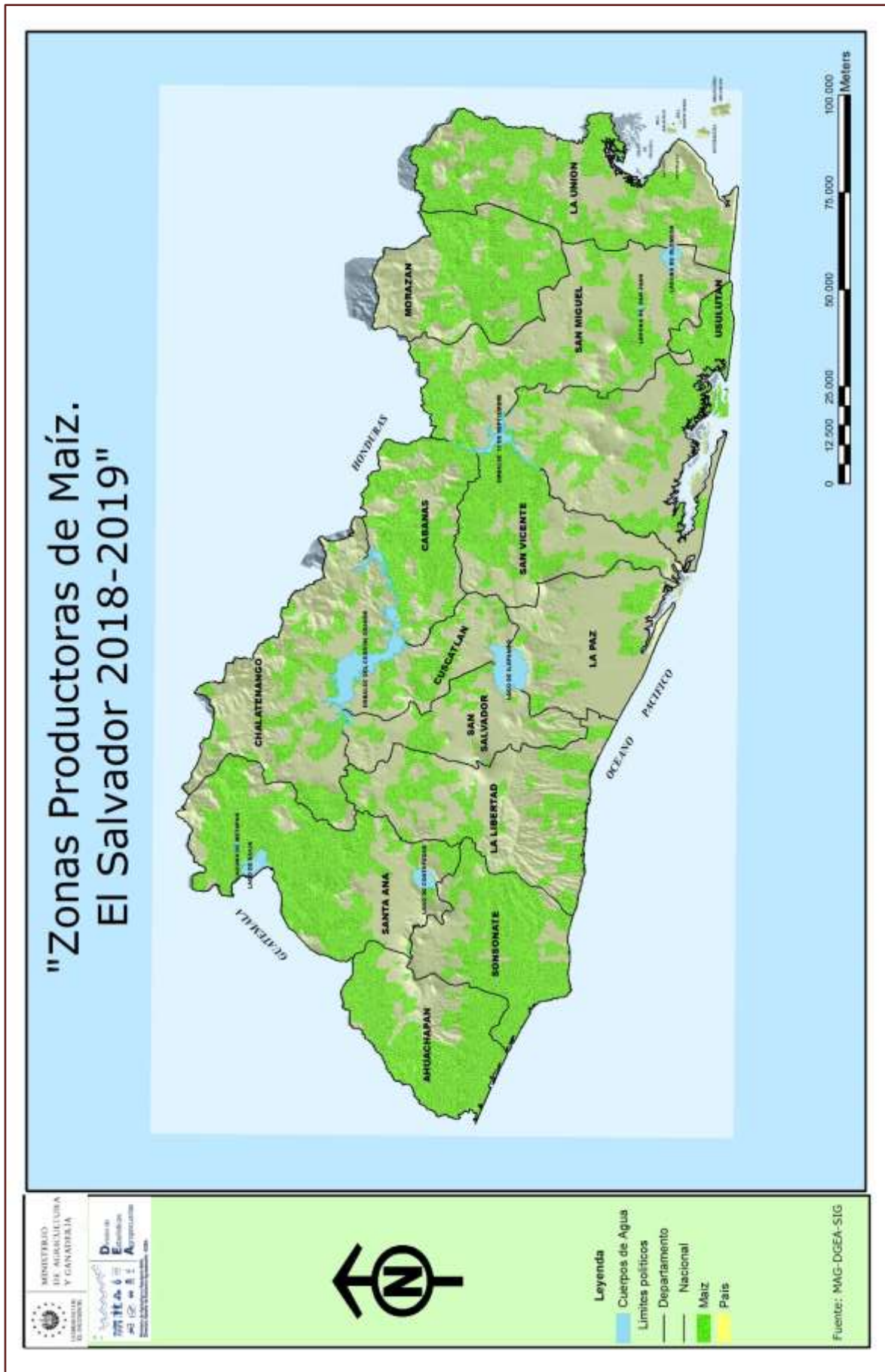

Mapa 2: El Salvador. Zonas productoras de frijol. 2018 – 2019.

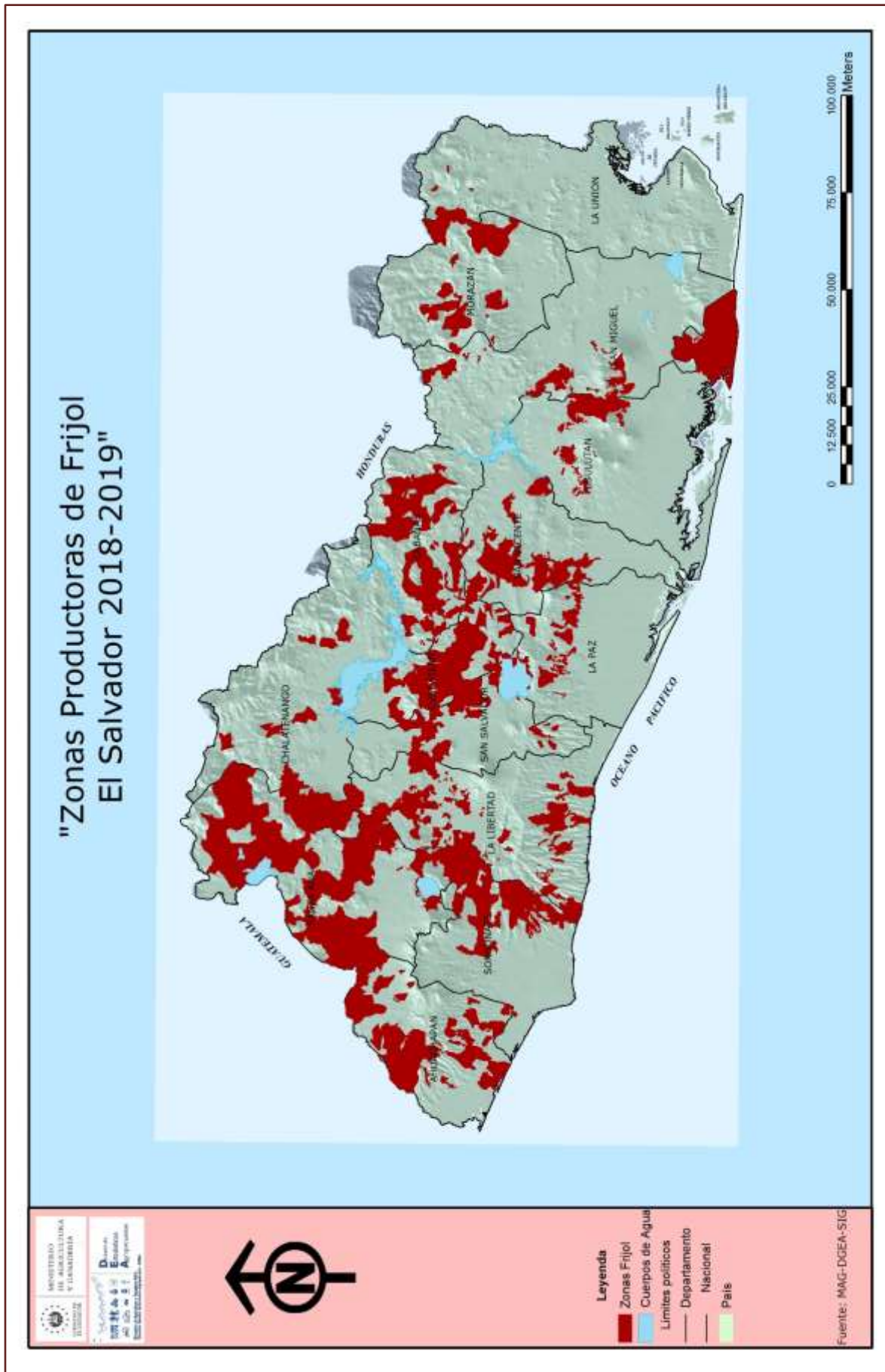

Mapa 3: El Salvador. Zonas productoras de sorgo. 2018 – 2019.

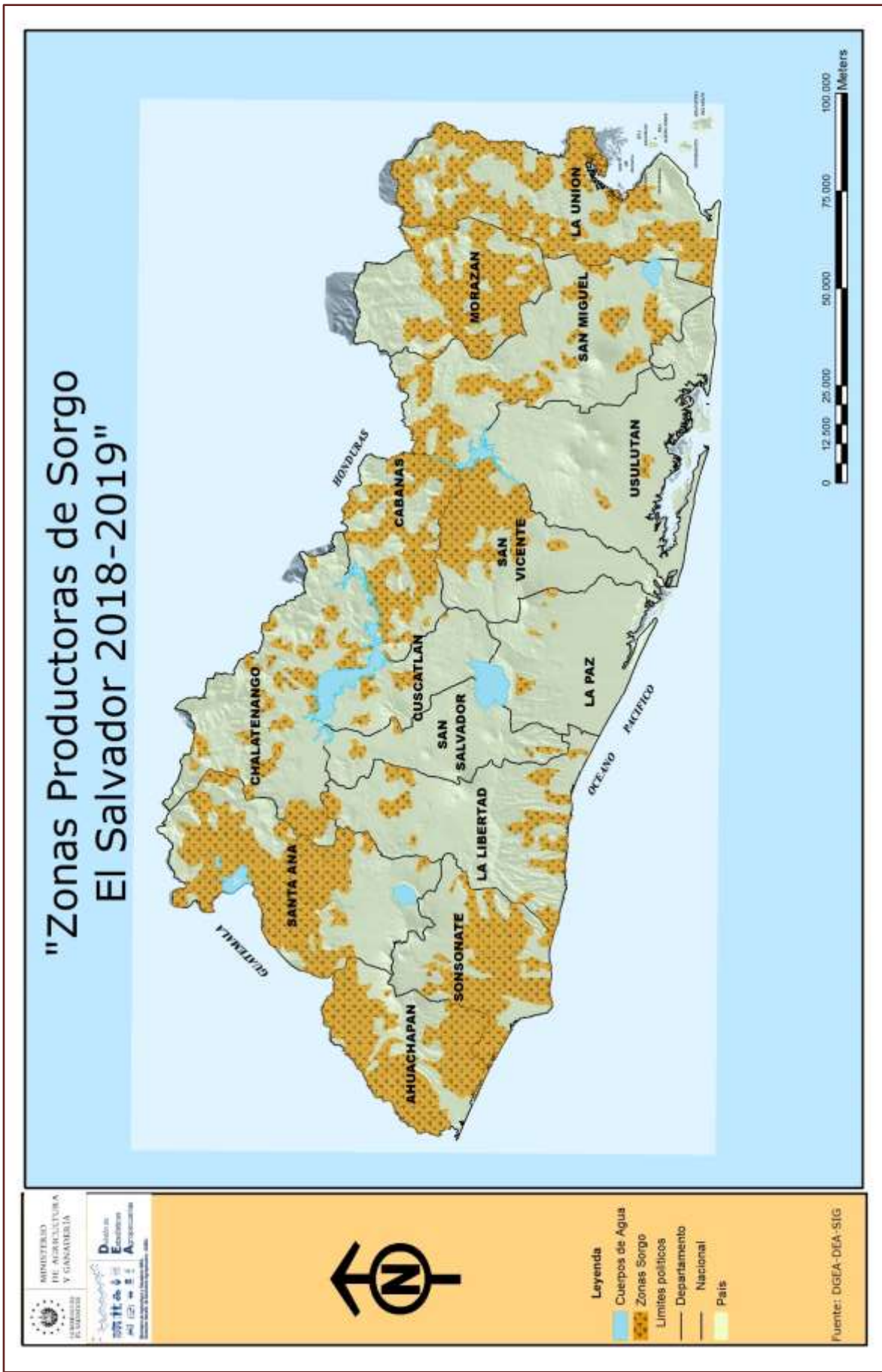

Mapa 4: El Salvador. Zonas productoras de arroz. 2018 – 2019.

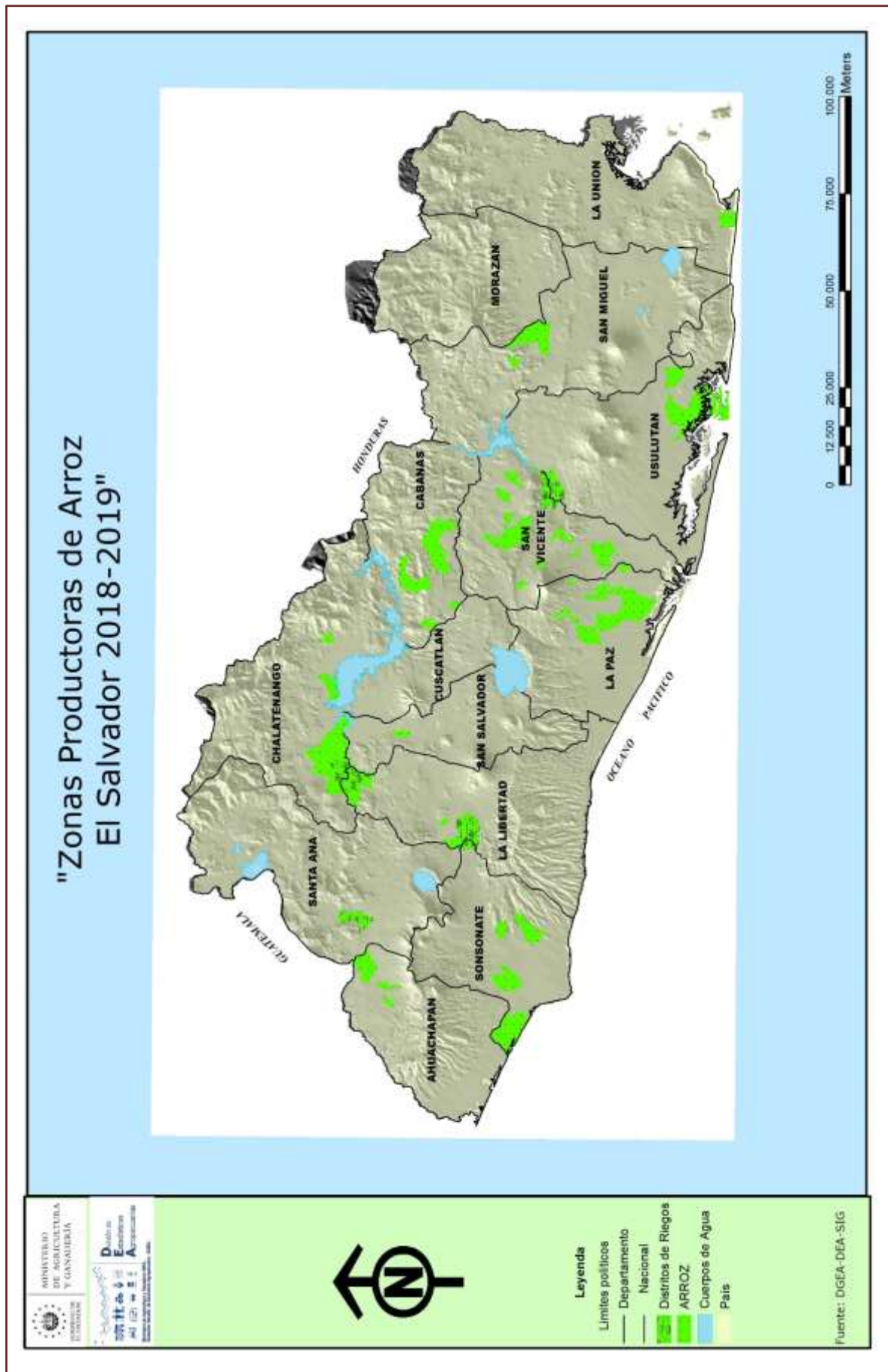

Mapa 5: El Salvador. Áreas de producción de caña de azúcar. 2018 – 2019.

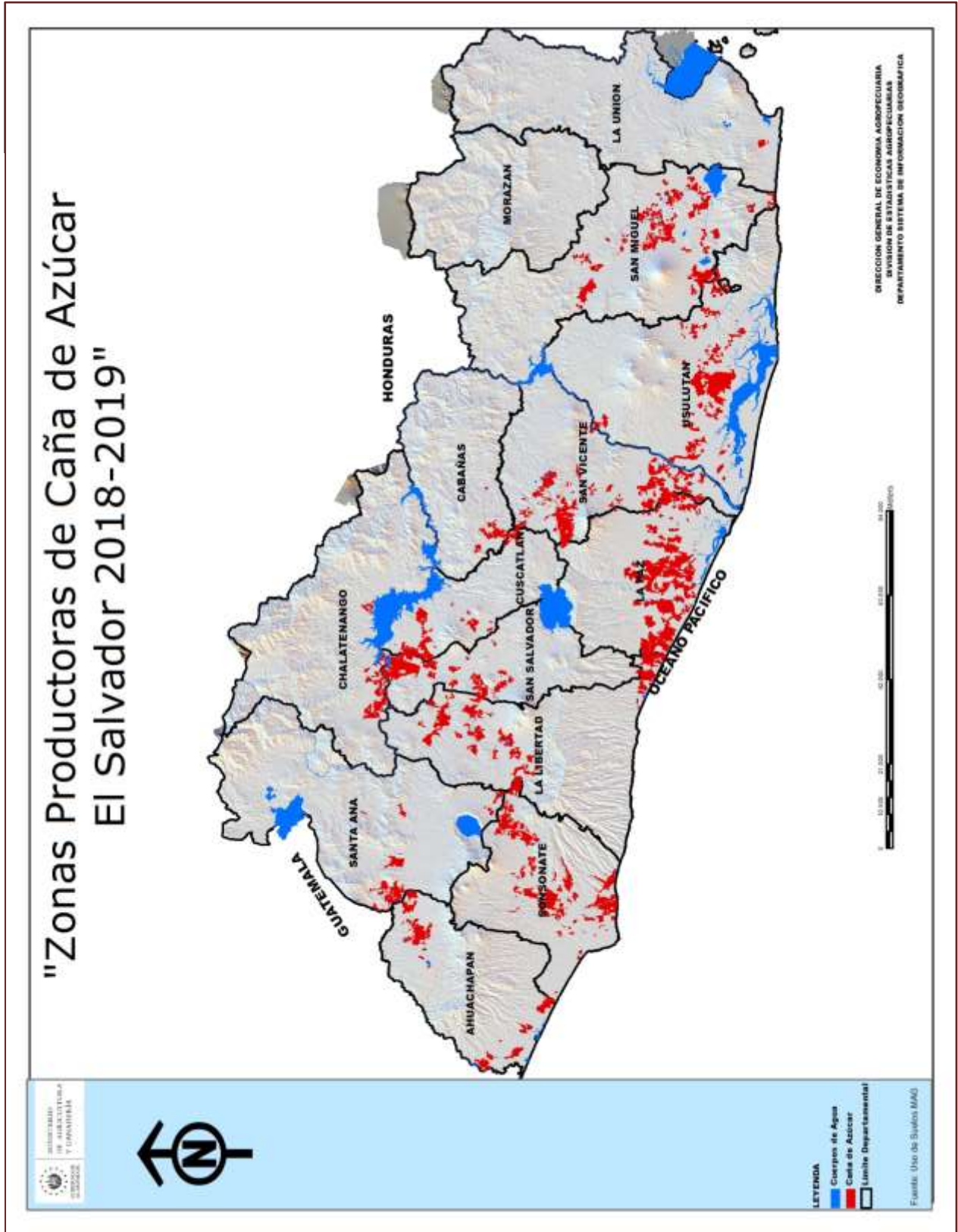

Mapa 6: El Salvador. Áreas productoras de café, según altura. 2018 – 2019.

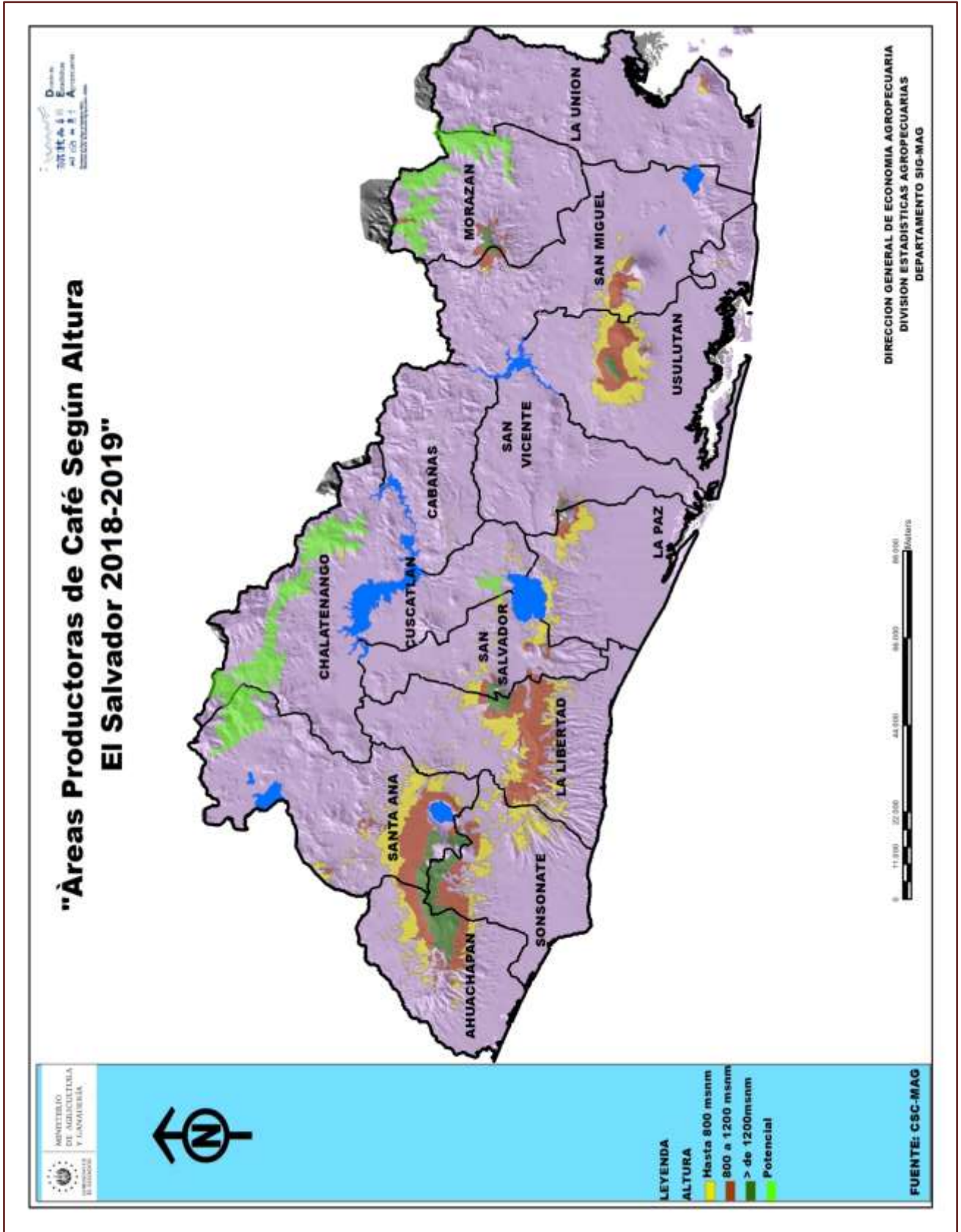

Mapa 7: El Salvador. Plazas y mercados municipales para el levantamiento de precios mayoristas de precios agropecuarios. 2018.

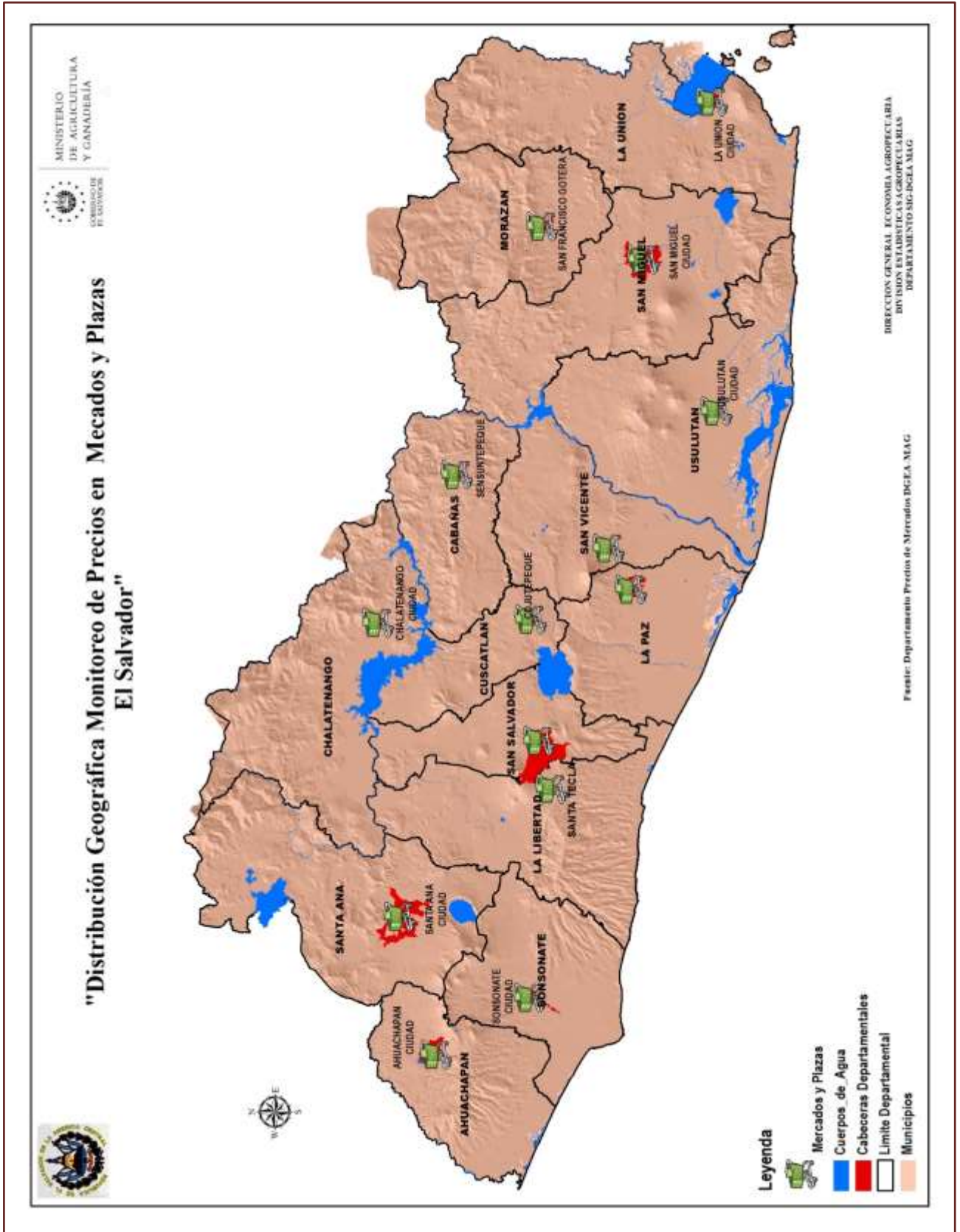

Mapa 8: El Salvador. Distribución geográfica de muestra de marcos múltiples.

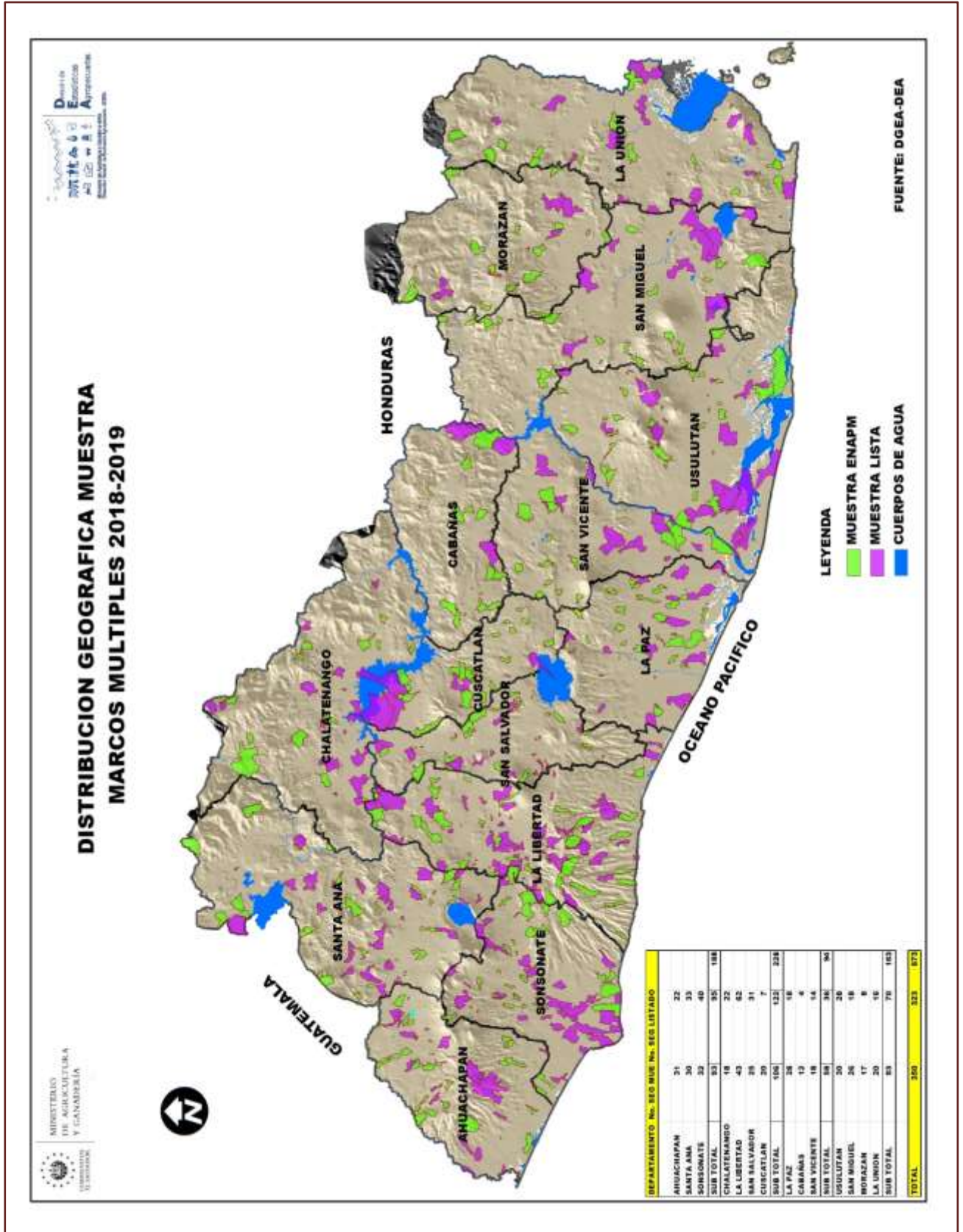

Mapa 9: El Salvador. Zonas con posibilidades de riegos.

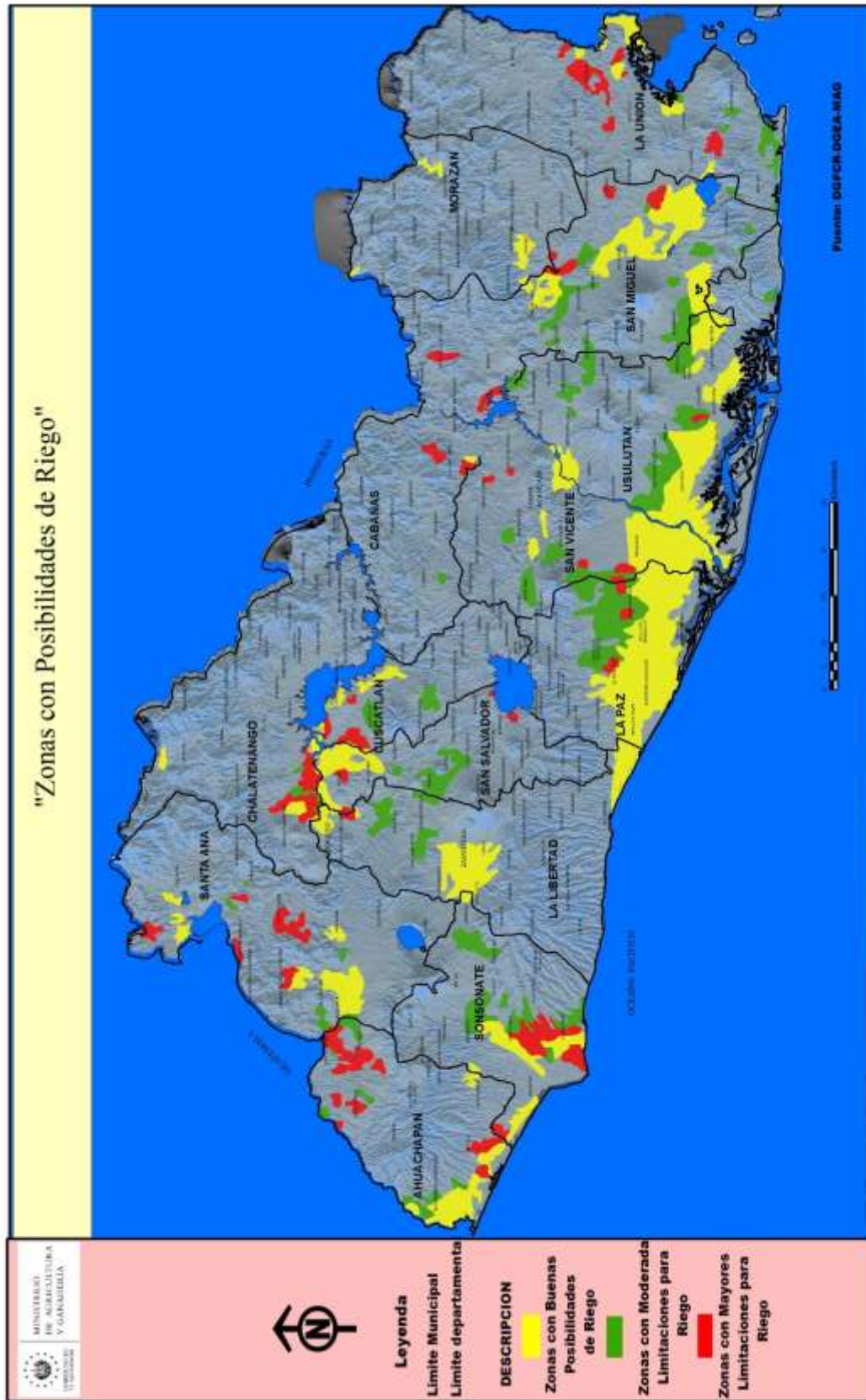

Mapa 10: El Salvador. Mapa de superficie mecanizable.

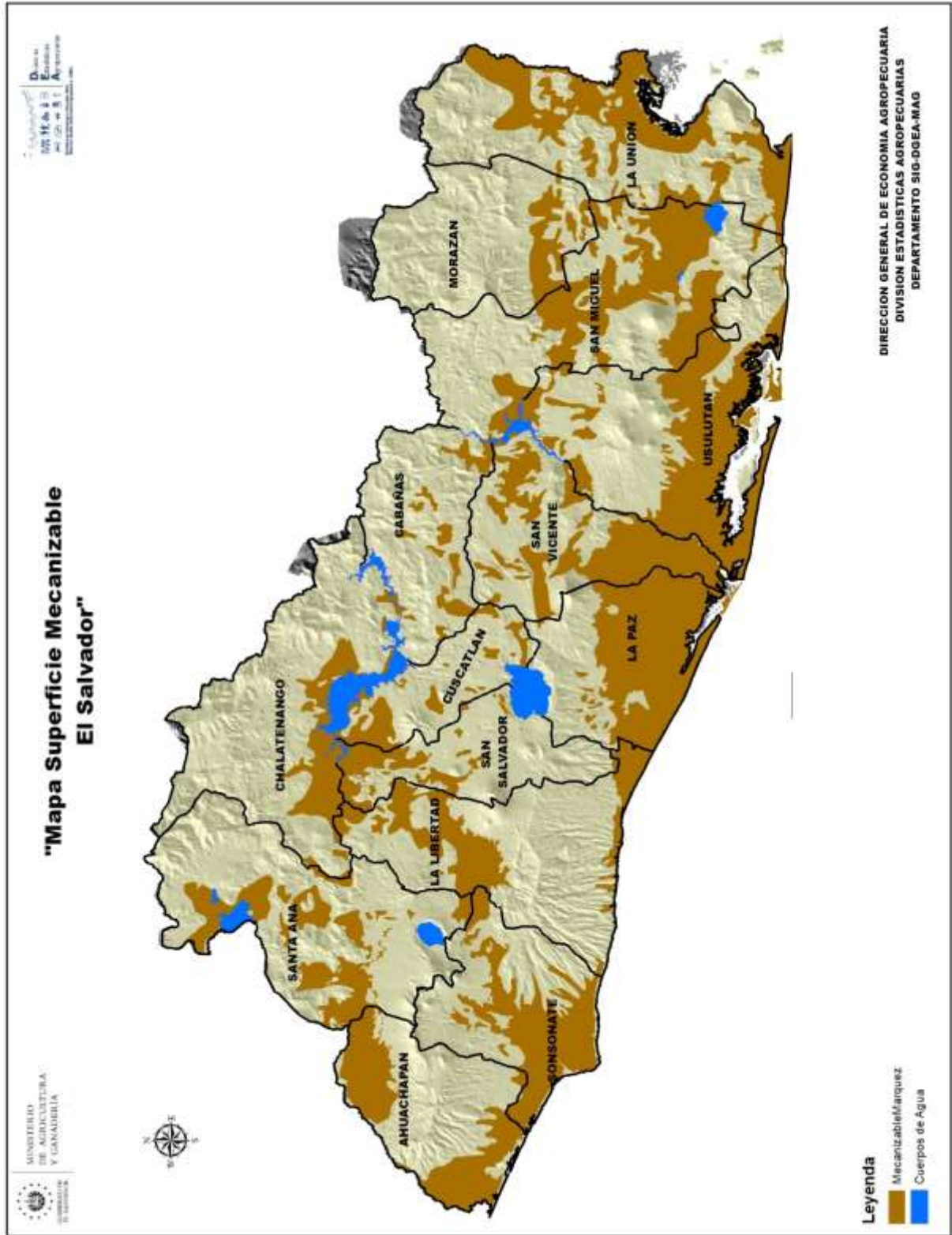

Mapa 11: El Salvador. Mapa pedológico. Clasificación USDA.

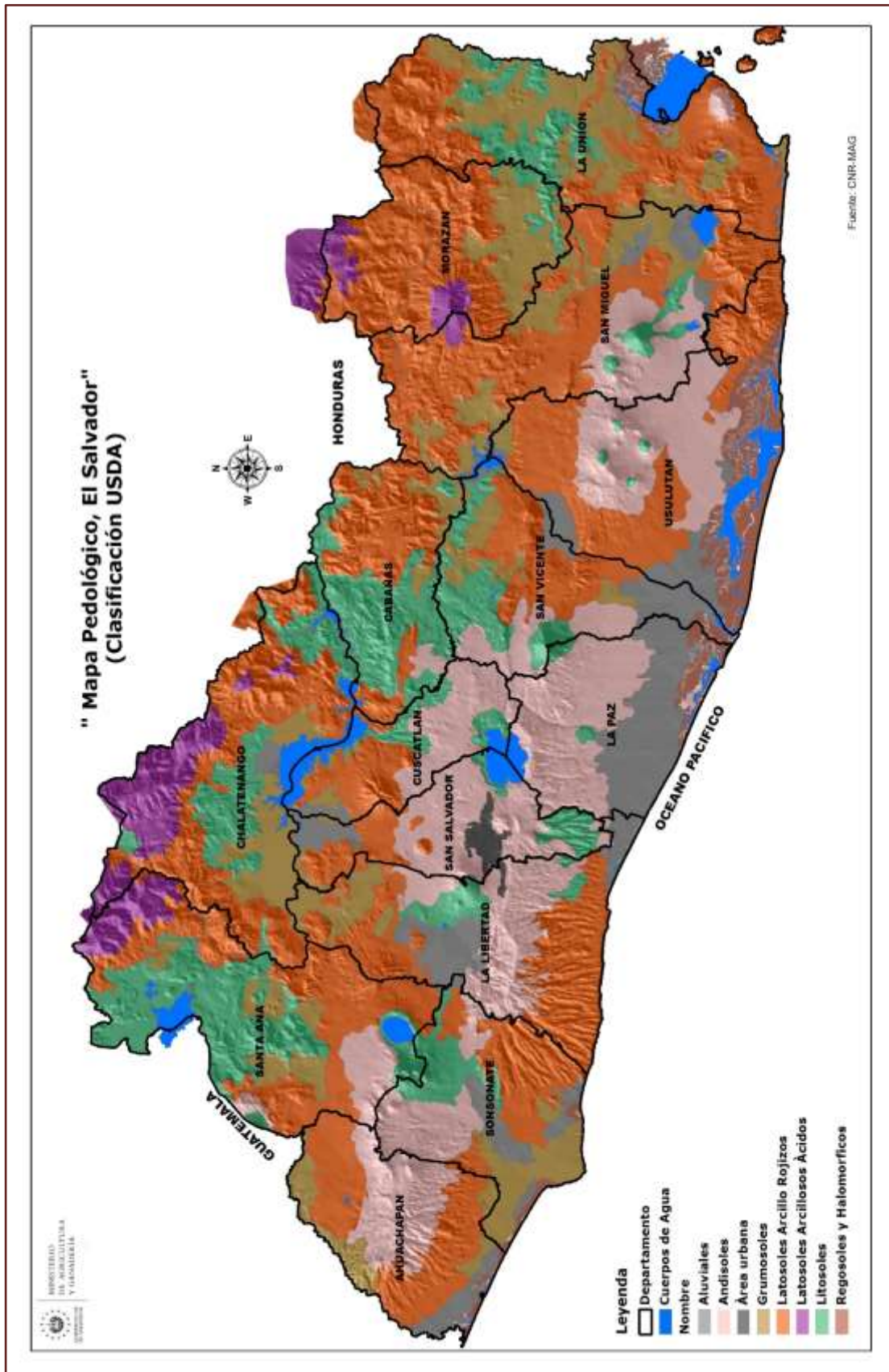

Mapa 12: El Salvador. Programa de entrega de paquetes agrícolas. Frijol cosecha 2018 – 2019.

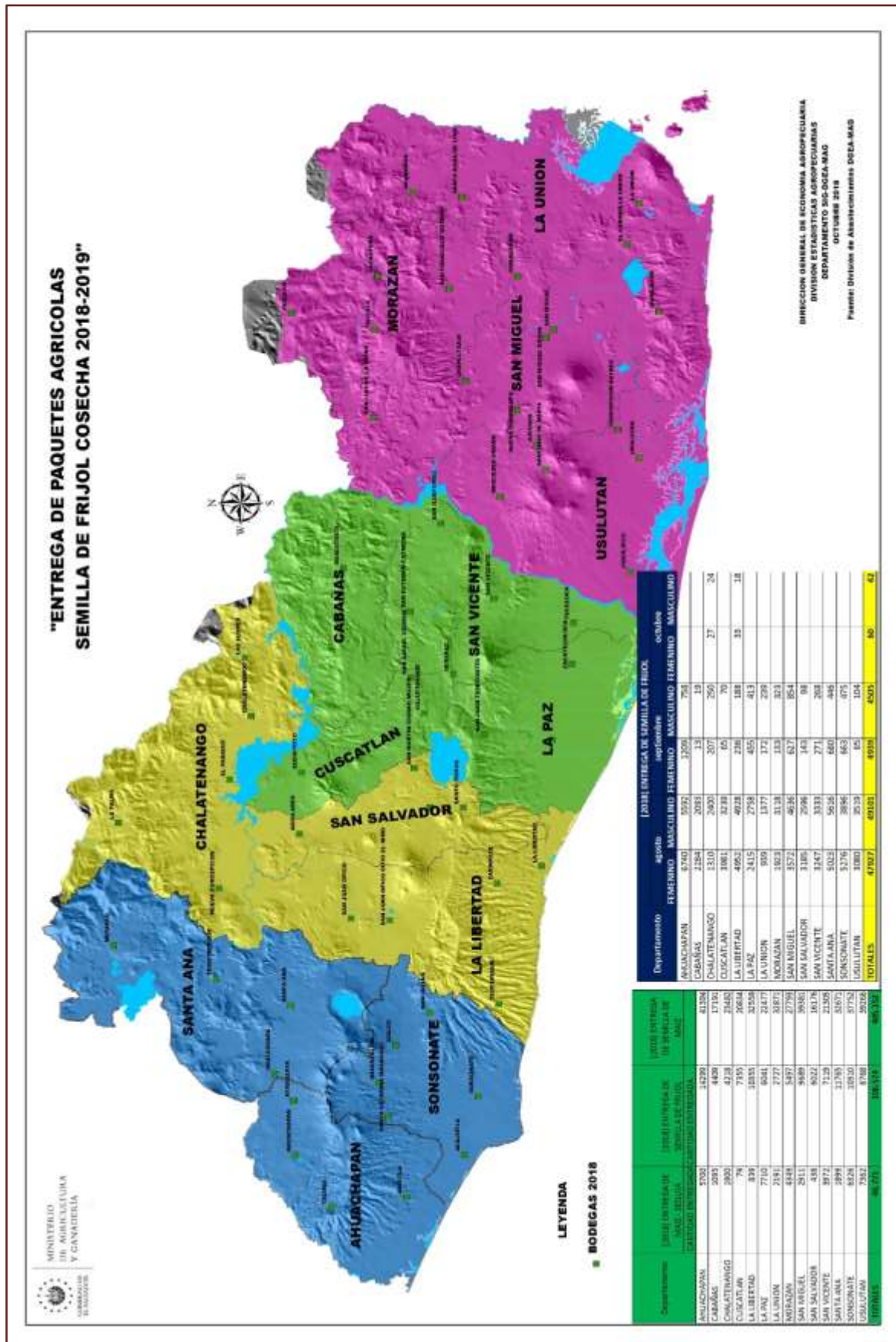

Mapa 13: El Salvador. Proyección entrega de paquetes agrícolas. Maíz. 2018 – 2019.

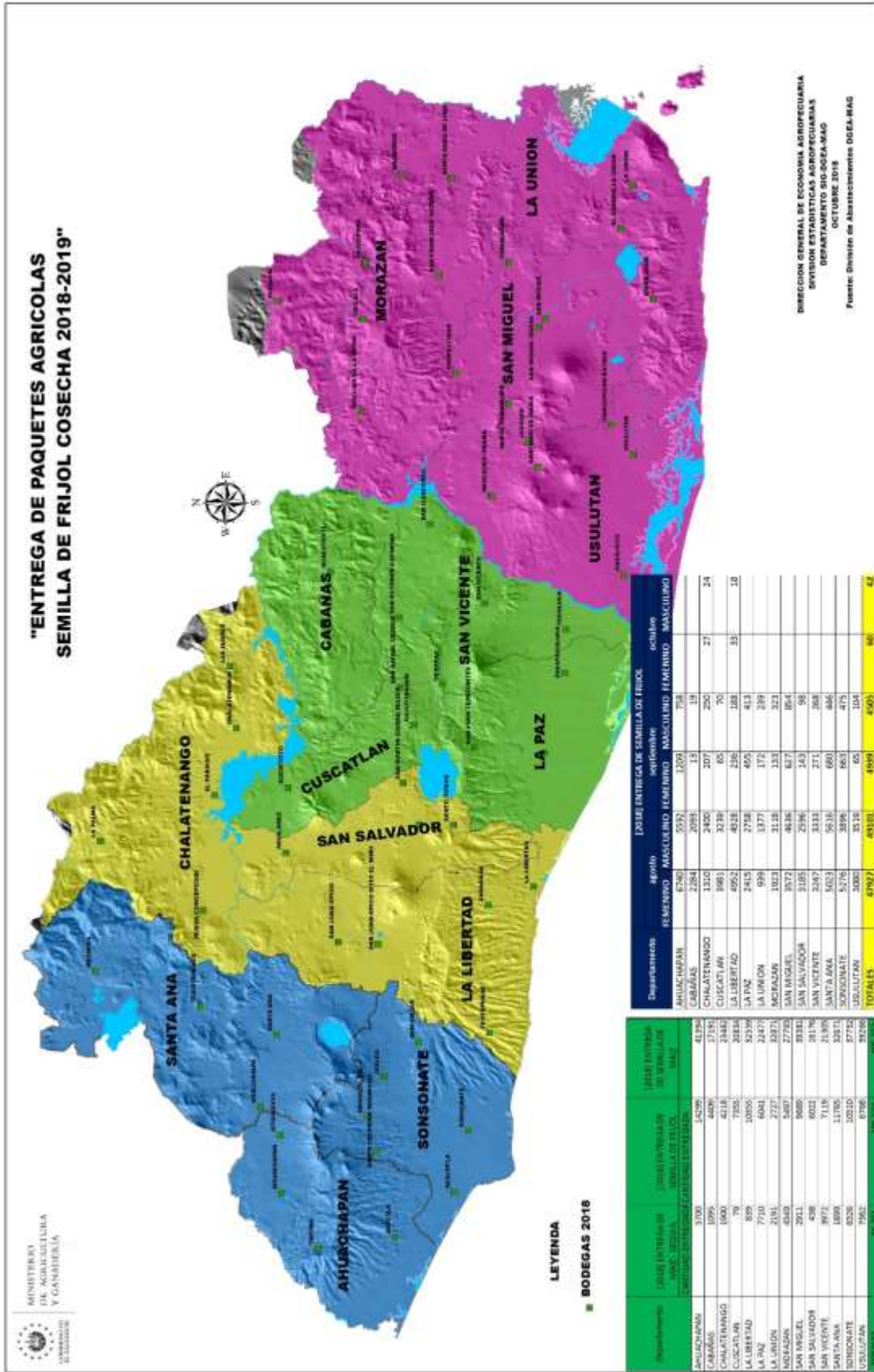

CAPÍTULO 5: CRÉDITOS AGROPECUARIOS



Cuadro 72:

EL SALVADOR

DESEMBOLSO DE CRÉDITO AGROPECUARIO POR DESTINO

Cifras en dólares americanos

Del 1 de junio de 2018 a 31 de mayo 2019

Destino	Desembolsos	Monto	Promedio
BANCA AGROPECUARIA	25066	\$ 96,894,992.79	\$ 3,865.59
I. DESARROLLO AGRÍCOLA	22505	\$ 77,268,542.79	\$ 3,433.39
A. Alimentos básicos	20661	\$ 42,202,875.00	\$ 2,042.63
Arroz	413	\$ 2,577,983.00	\$ 6,242.09
Frijol	1392	\$ 2,131,969.00	\$ 1,531.59
Maíz	16817	\$ 32,463,628.00	\$ 1,930.41
Maicillo	1285	\$ 2,412,136.00	\$ 1,878.34
Hortalizas	535	\$ 1,630,654.00	\$ 3,047.95
Frutales	219	\$ 986,505.00	\$ 4,504.59
B. Productos de exportación	1294	\$ 20,874,123.50	\$ 16,131.47
Caña Siembra	153	\$ 1,664,314.00	\$ 10,877.87
Caña Mantenimiento	321	\$ 6,987,863.50	\$ 21,769.05
Café Siembra	157	\$ 1,383,397.20	\$ 8,811.45
Café Mantenimiento	663	\$ 10,838,548.80	\$ 16,347.74
C. Recursos naturales	95	\$ 728,325.00	\$ 7,666.58
Mejoras a finca agrícola	88	\$ 529,415.00	\$ 6,016.08
Riego y Drenaje	7	\$ 198,910.00	\$ 28,415.71
D. Maquinaria Agrícola	24	\$ 349,025.00	\$ 14,542.71
E. Fomento agroindustrial	379	\$ 9,764,569.29	\$ 25,764.04
Cultivos Agroindustriales Tradicionales	141	\$ 589,158.00	\$ 4,178.43
Cultivos Agroindustriales No Tradicionales	58	\$ 3,585,150.00	\$ 61,812.93
Infraestructura y procesos agroindustriales	175	\$ 5,065,563.29	\$ 28,946.08
Pago de deuda a proyecto agropecuario	5	\$ 524,698.00	\$ 104,939.60
F. Compra Inmuebles Agropecuarios	52	\$ 3,349,625.00	\$ 64,415.87
II. DESARROLLO PECUARIO	2417	\$ 17,558,150.00	\$ 7,264.44
G. Ganadería	2175	\$ 15,329,736.00	\$ 7,048.15
Crianza	1425	\$ 11,327,505.00	\$ 7,949.13
Repasto	662	\$ 3,778,331.00	\$ 5,707.45
Trabajo	88	\$ 223,900.00	\$ 2,544.32
H. Especies Menores	135	\$ 1,378,134.00	\$ 10,208.40
I. Concentrados, forrajes y pastos	35	\$ 223,270.00	\$ 6,379.14
Concentrados	7	\$ 61,100.00	\$ 8,728.57
Forrajes	28	\$ 162,170.00	\$ 5,791.79
J. Mejoras a finca pecuaria	60	\$ 364,810.00	\$ 6,080.17
K. Maquinaria Pecuaria	12	\$ 262,200.00	\$ 21,850.00
III. DESARROLLO PESQUERO	133	\$ 1,228,000.00	\$ 9,233.08
IV. GASTOS DE OPERACIÓN	11	\$ 840,300.00	\$ 76,390.91

Fuente: Banco de Fomento Agropecuario-Unidad de Planificación

NOTA: La información se refiere únicamente a créditos otorgados por el BFA, los desembolsos se refieren a los créditos aprobados.

Cuadro 73:

EL SALVADOR

TABLA COMPARATIVA CRECIMIENTO ANUAL 2017/18 - 2018/19

Cifras en dólares americanos

Destino	2017-2018			2018-2019			
	Desembolsos	Monto	Promedio	Desembolsos	Monto	Variación 17/18 – 18/19	Promedio
BANCA AGROPECUARIA	27488	\$ 98,646,107.50	\$ 3,588.70	25066	\$ 96,894,992.79	-2%	\$ 3,865.59
I. DESARROLLO AGRÍCOLA	24826	\$ 78,799,810.98	\$ 3,174.08	22505	\$ 77,268,542.79	-2%	\$ 3,433.39
A. Alimentos básicos	22243	\$ 44,190,101.50	\$ 1,986.70	20661	\$ 42,202,875.00	-4%	\$ 2,042.63
Arroz	543	\$ 3,642,180.00	\$ 6,707.51	413	\$ 2,577,983.00	-29%	\$ 6,242.09
Frijol	1523	\$ 2,380,950.00	\$ 1,563.33	1392	\$ 2,131,969.00	-10%	\$ 1,531.59
Maíz	18281	\$ 33,542,543.00	\$ 1,834.83	16817	\$ 32,463,628.00	-3%	\$ 1,930.41
Maicillo	1207	\$ 2,336,400.00	\$ 1,935.71	1285	\$ 2,412,136.00	3%	\$ 1,878.34
Hortalizas	493	\$ 1,467,275.00	\$ 2,976.22	535	\$ 1,630,654.00	11%	\$ 3,047.95
Frutales	196	\$ 820,753.50	\$ 4,187.52	219	\$ 986,505.00	20%	\$ 4,504.59
B. Productos de exportación	1641	\$ 19,421,561.52	\$ 11,835.20	1294	\$ 20,874,123.50	7%	\$ 16,131.47
Caña Siembra	194	\$ 1,923,909.20	\$ 9,917.06	153	\$ 1,664,314.00	-13%	\$ 10,877.87
Caña Mantenimiento	363	\$ 5,828,444.51	\$ 16,056.32	321	\$ 6,987,863.50	20%	\$ 21,769.05
Café Siembra	340	\$ 1,943,665.58	\$ 5,716.66	157	\$ 1,383,397.20	-29%	\$ 8,811.45
Café Mantenimiento	744	\$ 9,725,542.23	\$ 13,071.97	663	\$ 10,838,548.80	11%	\$ 16,347.74
C. Recursos naturales	46	\$ 335,522.00	\$ 7,293.96	95	\$ 728,325.00	117%	\$ 7,666.58
Mejoras a finca agrícola	40	\$ 254,272.00	\$ 6,356.80	88	\$ 529,415.00	108%	\$ 6,016.08
Riego y Drenaje	6	\$ 81,250.00	\$ 13,541.67	7	\$ 198,910.00	145%	\$ 28,415.71
D. Maquinaria Agrícola	27	\$ 613,471.00	\$ 22,721.15	24	\$ 349,025.00	-43%	\$ 14,542.71
E. Fomento agroindustrial	849	\$ 12,496,823.04	\$ 14,719.46	379	\$ 9,764,569.29	-22%	\$ 25,764.04
Cultivos Agroindustriales Tradicionales	193	\$ 1,168,671.60	\$ 6,055.29	141	\$ 589,158.00	-50%	\$ 4,178.43
Cultivos Agroindustriales No Tradicionales	48	\$ 2,936,690.00	\$ 61,181.04	58	\$ 3,585,150.00	22%	\$ 61,812.93
Infraestructura y procesos agroindustriales	192	\$ 4,973,456.44	\$ 25,903.42	175	\$ 5,065,563.29	2%	\$ 28,946.08
Pago de deuda a proyecto agropecuario	1	\$ 21,000.00	\$ 21,000.00	5	\$ 524,698.00	2399%	\$ 104,939.60
Comercio de productos agropecuarios	415	\$ 3,397,005.00	\$ 8,185.55			-	
F. Compra Inmuebles Agropecuarios	20	\$ 1,742,331.92	\$ 87,116.60	52	\$ 3,349,625.00	92%	\$ 64,415.87
II. DESARROLLO PECUARIO	2662	\$ 19,846,296.52	\$ 7,455.41	2417	\$ 17,558,150.00	-12%	\$ 7,264.44
G. Ganadería bovina	2243	\$ 14,114,885.00	\$ 6,292.86	2175	\$ 15,329,736.00	9%	\$ 7,048.15
Crianza	1441	\$ 9,950,840.00	\$ 6,905.51	1425	\$ 11,327,505.00	14%	\$ 7,949.13
Repasto	710	\$ 3,808,595.00	\$ 5,364.22	662	\$ 3,778,331.00	-1%	\$ 5,707.45
Trabajo	92	\$ 355,450.00	\$ 3,863.59	88	\$ 223,900.00	-37%	\$ 2,544.32
H. Especies Menores	139	\$ 3,366,106.00	\$ 24,216.59	135	\$ 1,378,134.00	-59%	\$ 10,208.40
I. Concentrados, forrajes y pastos	50	\$ 310,360.00	\$ 6,207.20	35	\$ 223,270.00	-28%	\$ 6,379.14
Concentrados	9	\$ 73,700.00	\$ 8,188.89	7	\$ 61,100.00	-17%	\$ 8,728.57
Forrajes	41	\$ 236,660.00	\$ 5,772.20	28	\$ 162,170.00	-31%	\$ 5,791.79
J. Mejoras a finca pecuaria	83	\$ 474,214.00	\$ 5,713.42	60	\$ 364,810.00	-23%	\$ 6,080.17
K. Maquinaria Pecuaria	21	\$ 362,465.00	\$ 17,260.24	12	\$ 262,200.00	-28%	\$ 21,850.00
III. DESARROLLO PESQUERO	126	\$ 1,218,266.52	\$ 9,668.78	133	\$ 1,228,000.00	1%	\$ 9,233.08
IV. GASTOS DE OPERACIÓN	-	-	-	11	\$ 840,300.00	-	\$ 76,390.91

Fuente: Banco de Fomento Agropecuario-Unidad de Planificación

NOTA: La información se refiere únicamente a créditos otorgados por el BFA, los desembolsos se refieren a los créditos aprobados.

Cuadro 74:

EL SALVADOR

CRÉDITOS OTORGADOS CARTERA AGROPECUARIA BANCO HIPOTECARIO

Cifras en dólares americanos

Del 1 de junio de 2018 a 31 de mayo 2019

Sector Económico	Número de créditos	Monto otorgado	Promedio
AGRICULTURA	599	\$ 48,770,681.71	\$ 81,420.17
Cultivo de Arroz Bajo Riego y Secano	1	\$ 114,000.00	\$ 114,000.00
Cultivo de Cacao	15	\$ 2,000,000.00	\$ 133,333.33
Cultivo de Caña de Azúcar	203	\$ 9,764,625.00	\$ 48,101.60
Cultivo de Chile Dulce	3	\$ 39,500.00	\$ 13,166.67
Cultivo de Fruta	27	\$ 1,039,238.41	\$ 38,490.31
Cultivo de Maicillo	1	\$ 10,000.00	\$ 10,000.00
Cultivo de Maíz para Consumo	3	\$ 79,500.00	\$ 26,500.00
Cultivo de Maíz para Semilla	7	\$ 1,006,500.00	\$ 143,785.71
Cultivo de Otras Verduras y Legumbres	3	\$ 356,300.00	\$ 118,766.67
Cultivo de Otros Productos Agrícolas	13	\$ 322,500.00	\$ 24,807.69
Cultivo de Repollo	4	\$ 45,000.00	\$ 11,250.00
Cultivo de Sandía	1	\$ 9,000.00	\$ 9,000.00
Cultivo de Tomate	2	\$ 19,500.00	\$ 9,750.00
Cultivo del Cafeto	316	\$ 33,965,018.30	\$ 107,484.24
APICULTURA	4	\$ 85,400.00	\$ 21,350.00
APICULTURA	4	\$ 85,400.00	\$ 21,350.00
AVICULTURA	7	\$ 336,500.00	\$ 48,071.43
AVICULTURA	7	\$ 336,500.00	\$ 48,071.43
GANADERÍA	75	\$ 2,264,372.00	\$ 30,191.63
Crianza de Ganado Bovino	35	\$ 1,784,692.00	\$ 50,991.20
Crianza de Ganado Porcino	40	\$ 479,680.00	\$ 11,992.00
PESCA Y CAPTURA	17	\$ 1,097,000.00	\$ 64,529.41
Cultivo de Camarón de Río	15	\$ 1,044,000.00	\$ 69,600.00
Cultivo de Peces	1	\$ 3,000.00	\$ 3,000.00
Pesca de Altura	1	\$ 50,000.00	\$ 50,000.00
REFINANCIAMIENTO A DESTINO AGROPECUARIO	99	\$ 14,349,069.50	\$ 144,940.10
Otros Refinanciamientos para destino Agropecuarios	11	\$ 824,305.00	\$ 74,936.82
Refinanciamiento a la Caña de Azúcar	12	\$ 4,399,526.00	\$ 366,627.17
Refinanciamiento a la Ganadería	4	\$ 180,668.00	\$ 45,167.00
Refinanciamiento al Café	68	\$ 7,141,870.50	\$ 105,027.51
Refinanciamiento Cereales	4	\$ 1,802,700.00	\$ 450,675.00
Total	801	\$ 66,903,023.21	\$ 83,524.37

Fuente: Banco Hipotecario