



MINISTERIO
DE AGRICULTURA
Y GANADERÍA

MINISTERIO DE AGRICULTURA Y GANADERÍA
DIRECCIÓN GENERAL DE ECONOMÍA AGROPECUARIA

ANUARIO DE ESTADÍSTICAS AGROPECUARIAS

EL SALVADOR 2021 - 2022

Encuesta Nacional Agropecuaria de Propósitos Múltiples (ENAPM 2021-2022)

Encuesta de Elaboración de Concentrados - 2021

Encuesta de Sacrificio en rastros - 2021

Levantamiento de Precios de Mercado - 2021



MINISTERIO
DE AGRICULTURA
Y GANADERÍA

Ministerio de Agricultura y Ganadería - MAG
Dirección General de Economía Agropecuaria

Anuario de Estadísticas Agropecuarias

2021-2022

Dirección General de Economía Agropecuaria
División de Estadísticas Agropecuarias

Departamento de Estadísticas Agropecuarias
Departamento de Información de Precios
Departamento de Información Geográfica

Encuesta Nacional Agropecuaria de Propósitos Múltiples (ENAPM 2021-2022)
Encuesta de Elaboración de Concentrados – 2021
Encuesta de Sacrificio en rastros – 2021
Levantamiento de Precios de Mercado – 2021

Santa Tecla, octubre 2022





Ministerio de Agricultura y Ganadería

Lic. Oscar Enrique Guardado Calderón
Ministro de Agricultura y Ganadería

Dirección General de Economía Agropecuaria

Lic. Elías Omar Preza Roque
Director General de Economía Agropecuaria

Jefe División de Estadísticas Agropecuarias

César Armando Interiano

Secretaria de la División de Estadísticas Agropecuarias

Isabel de la Cruz Castro Guardado

Jefe del Departamento de Estadísticas Agropecuarias

Herbert Guzmán Escalante

Supervisores

Saúl Antonio Escalante Mejía

Ridio Israel Agreda Belloso

Juan Reynaldo Aguirre Arévalo

Roberto Antonio Portal

Rony Alexander Domínguez Rivera

Daniel Zúniga Alfaro

Orlando Orantes Ramírez

Efraín Antonio Arévalo

Andrés Excequiel Hernández Osorio

Carlos Arturo Hernández Flores

Félix Humberto Rodríguez Parada

Metodología

Julio Alexander López Elena

Carlos Alberto Sánchez Cortez

Muestra

Carlos Ernesto Castellón Vásquez

Programador

Christian Ernesto Aquino de León

Técnico en Estadística

Francisco Armando Márquez Parada

Ana Guadalupe Arias

Crítica

Edwin Manolo Ortiz Corvera

Mauricio de Jesús Hernández Interiano

Jorge Ely Valladares Bonilla

Mauricio Ernesto Ibarra Sánchez

Reina Margarita Romero de Guevara

Digitadores

Claudia Jeannette Gómez Fuentes

Juan Francisco Serrano

Griselda Del Carmen Sermeño Carballo

Josué Manuel Venavides Elías

Encuestadores

Ena Griselda Martínez Lemus

David Chirino Turcios

Fabio Adalid Hernández Flores

Carlos Armando Ávalos Navarro

Ángel David Preza Gámez

Héctor Alirio Serpas Cornejo

Rubén Eduardo Flores Larios

Ramón Guillén Góchez

Salvador Alfonso Contreras Trujillo

Hugo Luis Alas Ruballo

María del Transito Orellana de Duran

Rosalinda Josefina Abigail Mejía de Hernández

Eugenio Velásquez Trinidad

Leslie Yamileth Alard de Roque

Roberto Carlos Zacarías Sánchez

Julio Maximiliano Palacios Hernández

Cesar Edgardo Sánchez Guerrero

Víctor Antonio Alfaro Méndez

Lorenzo Alcántara Díaz

Jaime Alvarado Romero

Nelson Neftalí Rodríguez Villalta

Jorge Alberto López Pineda

Yoni Bladimir Díaz Flores

Jefe del Departamento de Información Geográfica

Erbin Tomas Alberto Sermeño Arias

Técnicos SIG

Sonia Elizabeth de La O López

Luis Ernesto Choto Castaneda

Carlos Alfredo Sánchez Alarcón

Jefe del Departamento de Información de Precios

Néstor Enrique Martínez Guillén

Técnicos de precios

José Luis Araujo Santín

Pedro Ernesto Viscarra Yan

Fernando Alexander Palacios Rivas

Moisés Montano García

Carlos Ernesto Araujo Medrano

Maximiliano Alberto Zacapa Campos

Reporteros de mercado

Mario Guillermo Lazo

Carlos Víctor Morales Gómez

Ana Hermys Osorio de Jovel

Víctor Adelmo Urbina

José David García Marroquín

Gilberto Vladimir Recinos García

Contenido

PRESENTACIÓN	V
FICHA TÉCNICA: ENCUESTA NACIONAL AGROPECUARIA DE PROPÓSITOS MÚLTIPLES 2021 – 2022.....	VI
CAPÍTULO 1: ACTIVIDADES AGRÍCOLAS Y PECUARIAS.....	1
CAPÍTULO 2: PRECIOS AGROPECUARIOS, SACRIFICIO EN RASTROS Y CONCENTRADOS.....	24
CAPÍTULO 3: COMERCIO EXTERIOR.....	39
CAPÍTULO 4: MAPAS TEMÁTICOS.....	66
CAPÍTULO 5: CRÉDITOS AGROPECUARIOS.....	74

Índice de Cuadros.

Cuadro 1: El Salvador. Superficie, producción y rendimiento de diferentes cultivos. Año agrícola 2021 – 2022.	2
Cuadro 2: El Salvador. Maíz. Retrospectiva, superficie, producción, rendimiento e índices. 1999/00 – 2021/2022.	3
Cuadro 3: El Salvador. Maíz. Superficie, producción y rendimiento por época de siembra, según región y departamento. 2021 – 2022.	4
Cuadro 4: El Salvador. Maíz. Superficie, producción y rendimiento por variedad sembrada, según región y departamento. 2021 – 2022.	5
Cuadro 5: El Salvador. Frijol. Retrospectiva, superficie, producción, rendimiento e índices. 1999/00 – 2021/2022.....	6
Cuadro 6: El Salvador. Frijol. Superficie, producción y rendimiento por época de siembra, según región y departamento. 2021 – 2022.	7
Cuadro 7: El Salvador. Frijol. Superficie, producción y rendimiento por variedad sembrada, según región y departamento. 2021 – 2022.	8
Cuadro 8: El Salvador. Sorgo. Retrospectiva, superficie, producción, rendimiento e índices. 1999/00 – 2021/2022.	9
Cuadro 9: El Salvador. Sorgo. Superficie, producción y rendimiento por épocas de siembra, según región y departamento. 2021 – 2022.....	10
Cuadro 10: El Salvador. Sorgo. Superficie sembrada, producción y rendimiento por variedad sembrada, según región y departamento. 2021 - 2022.....	11
Cuadro 11: El Salvador. Arroz. Retrospectiva, superficie, producción, rendimiento e índices. 1999/00 – 2021/2022. ...	12
Cuadro 12: El Salvador. Arroz. Superficie sembrada, producción y rendimiento por época de siembra, según región y departamento. 2021 – 2022.....	13
Cuadro 13: El Salvador. Hortalizas. Superficie, producción y rendimiento. 2021 – 2022.	14
Cuadro 14: El Salvador. Frutas. Superficie, producción y rendimiento. 2021 – 2022.	15
Cuadro 15: El Salvador. Retrospectiva, superficie, producción, rendimiento de caña, azúcar y melaza. 1999/00 – 2021/2022.	16
Cuadro 16: El Salvador. Retrospectiva, índices de superficie, producción, rendimiento de caña, azúcar y melaza. 1999/00 – 2021/2022.....	17
Cuadro 17: El Salvador. Retrospectiva existencia de ganado bovino por año según región y departamento (Cabezas). 2010 – 2021.	18
Cuadro 18: El Salvador. Inventario de ganado bovino por sexo y estado reproductivo, según región y departamento. 2021.....	19
Cuadro 19: El Salvador. Retrospectiva, producción de leche, sacrificio de ganado bovino y producción de carne. 2000 – 2021.....	20

Cuadro 20: El Salvador. Inventario del hato porcino de granja por sexo y edad, según región y departamento, (Cabezas) 2021.....	21
Cuadro 21: El Salvador. Inventario del hato porcino de granja por sexo y edad, según región y departamento, (Cabezas) 2021.....	22
Cuadro 22: El Salvador. Existencia de ganado porcino a nivel familiar, según región y departamento. 2021.....	23
Cuadro 23: El Salvador. Producción avícola. 2019 – 2021.....	23
Cuadro 24: El Salvador. Granos básicos. Precios promedio a nivel mayorista, plaza Calle Gerardo Barrios, San Salvador, según mes. 2021.....	25
Cuadro 25: El Salvador. Precios promedio a nivel consumidor por grano básico según mes. Plaza calle Gerardo Barrios, San Salvador – 2021.....	26
Cuadro 26: El Salvador. Hortalizas. Precios promedio mensuales a nivel mayorista, mercado de mayoreo La Tiendona, San Salvador. 2021.....	27
Cuadro 27: El Salvador. Frutas. Precios promedio mensuales a nivel mayorista, mercado de mayoreo La Tiendona, San Salvador. 2021.....	28
Cuadro 28: El Salvador. Productos agroindustriales. Precios promedio mensuales a nivel mayorista, mercados nacionales. 2021.....	29
Cuadro 29: El Salvador. Productos pecuarios. Precios promedio mensuales a nivel consumidor, mercados nacionales. 2021.....	30
Cuadro 30: El Salvador. Productos pesqueros. Precios promedio mensuales a nivel consumidor, mercados nacionales. 2021.....	31
Cuadro 31: El Salvador. Afluencia mensual de ganado bovino por estructura. Tianguie de Soyapango. 2021.....	32
Cuadro 32: El Salvador. Precio promedio mensual de ganado bovino por clase. Tianguie de Soyapango. Dólares por libra. 2021.....	33
Cuadro 33: El Salvador. Sacrificio mensual de ganado bovino por clase. Rastros a nivel nacional (Cabezas). 2021.....	33
Cuadro 34: El Salvador. Sacrificio anual de ganado bovino por clase, según departamento. Rastros a nivel nacional (Cabezas). 2021.....	34
Cuadro 35: El Salvador. Sacrificio mensual de ganado bovino, según departamento (Cabezas). Rastros a nivel nacional. 2021.....	35
Cuadro 36: El Salvador. Sacrificio mensual de ganado porcino por clase, según departamento (Cabezas). Rastros a nivel nacional. 2021.....	36
Cuadro 37: El Salvador. Utilización anual de materias primas para la elaboración de concentrados. Quintales. 2021....	37
Cuadro 38: El Salvador. Producción anual de concentrados, según clase. Quintales. 2021.....	38
Cuadro 39: El Salvador. Comercio exterior. Importación mensual de granos. Volumen en kilogramos. 2021.....	40
Cuadro 40: El Salvador. Comercio exterior. Importación mensual de granos. Valor FOB en dólares. 2021.....	40
Cuadro 41: El Salvador. Comercio exterior. Exportación anual de granos básicos, según país de destino. Volumen en kilogramos, valor FOB en dólares. 2021.....	41
Cuadro 42: El Salvador. Comercio exterior. Importación mensual de hortalizas. Volumen en kilogramos. 2021.....	42
Cuadro 43: El Salvador. Comercio exterior. Importación mensual de hortalizas. Valor FOB en dólares. 2021.....	43
Cuadro 44: El Salvador. Comercio exterior. Exportación anual de hortalizas, según país de destino. Volumen en kilogramos, valor FOB en dólares. 2021.....	44
Cuadro 45: El Salvador. Comercio exterior. Importación mensual de frutas. Volumen en kilogramos. 2021.....	45
Cuadro 46: El Salvador. Comercio exterior. Importación mensual de frutas. Valor FOB en dólares. 2021.....	46
Cuadro 47: El Salvador. Comercio exterior. Exportación anual de frutas, según país de destino. Volumen en kilogramos, valor FOB en dólares. 2021.....	47
Cuadro 48: El Salvador. Comercio exterior. Importación mensual de carne de bovino. Volumen en kilogramos. 2021. .	48
Cuadro 49: El Salvador. Comercio exterior. Importación mensual de carne de bovino. Valor FOB en dólares. 2021.	48

Cuadro 50: El Salvador. Comercio exterior. Exportación anual de carne de bovino, según país de destino. Volumen en kilogramos, valor FOB en dólares. 2021.	49
Cuadro 51: El Salvador. Comercio exterior. Importación mensual de carne de porcino. Volumen en kilogramos. 2021.	50
Cuadro 52: El Salvador. Comercio exterior. Importación mensual de carne de porcino. Valor FOB en dólares. 2021.	50
Cuadro 53: El Salvador. Comercio exterior. Exportación anual de carne de porcino, según país de destino. Volumen en kilogramos, valor FOB en dólares. 2021.	51
Cuadro 54: El Salvador. Comercio exterior. Importación mensual de lácteos. Volumen en kilogramos. 2021.	52
Cuadro 55: El Salvador. Comercio exterior. Importación mensual de lácteos. Valor FOB en dólares. 2021.	53
Cuadro 56: El Salvador. Comercio exterior. Exportación anual de lácteos, según país de destino. Volumen en kilogramos, valor FOB en dólares. 2021.	54
Cuadro 57: El Salvador. Comercio exterior. Importación mensual de cárnicos avícolas. Volumen en kilogramos. 2021.	55
Cuadro 58: El Salvador. Comercio exterior. Importación mensual de cárnicos avícolas. Valor FOB en dólares. 2021.	55
Cuadro 59: El Salvador. Comercio exterior. Exportación anual de cárnicos avícolas, según país de destino. Volumen en kilogramos, valor FOB en dólares. 2021.	56
Cuadro 60: El Salvador. Comercio exterior. Importación mensual avícola. Volumen en kilogramos. 2021.	57
Cuadro 61: El Salvador. Comercio exterior. Importación mensual avícola. Valor FOB en dólares. 2021.	57
Cuadro 62: El Salvador. Comercio exterior. Exportación anual avícola, según país de destino. Volumen en kilogramos, valor FOB en dólares. 2021.	58
Cuadro 63: El Salvador. Comercio exterior. Importación mensual de productos pesqueros. Volumen en kilogramos. 2021.	59
Cuadro 64: El Salvador. Comercio exterior. Importación mensual de productos pesqueros. Valor FOB en dólares. 2021.	60
Cuadro 65: El Salvador. Comercio exterior. Exportación anual de granos, según país de destino. Volumen en kilogramos, valor FOB en dólares. 2021.	61
Cuadro 66: El Salvador. Comercio exterior. Importación mensual de harinas y subproductos de la molinería. Volumen en kilogramos. 2021.	62
Cuadro 67: El Salvador. Comercio exterior. Importación mensual de harinas y subproductos de molinería. Valor FOB en dólares. 2021.	62
Cuadro 68: El Salvador. Comercio exterior. Exportación anual de harinas y subproductos de molinería, según país de destino. Volumen en kilogramos, valor FOB en dólares. 2021.	63
Cuadro 69: El Salvador. Comercio exterior. Importación mensual de productos agroindustriales. Volumen en kilogramos. 2021.	64
Cuadro 70: El Salvador. Comercio exterior. Importación mensual de productos agroindustriales. Valor FOB en dólares. 2021.	64
Cuadro 71: El Salvador. Comercio exterior. Exportación anual de productos agroindustriales, según país de destino. Volumen en kilogramos, valor FOB en dólares. 2021.	65
Cuadro 72: El Salvador. Créditos. Desembolso de crédito agropecuario por destino. Banco de Fomento Agropecuario 2021 – 2022.	75
Cuadro 73: El Salvador. Créditos. Tabla comparativa de crecimiento anual. Banco de Fomento Agropecuario. 2019/2021 – 2021/2022.	76
Cuadro 74: El Salvador. Créditos. Otorgados, cartera agropecuaria, Banco Hipotecario. 2021 – 2022.	77

Índice de gráficas.

Gráfico 2: Retrospectiva de producción de maíz, 1999/00 – 2021/22.....	3
Gráfico 1: Retrospectiva de superficie de maíz 1999/00 – 2021/22.....	3
Gráfico 4: Retrospectiva de superficie de frijol 1999/00 – 2021/2022.....	6
Gráfico 3: Retrospectiva de producción de frijol 1999/00 – 2021/2022.....	6
Gráfico 6: Retrospectiva de superficie de sorgo 1999/00 – 2021/2022.....	9
Gráfico 5: Retrospectiva de producción de sorgo 1999/00 – 2021/2022.....	9
Gráfico 7: Retrospectiva de superficie de arroz 1999/00 – 2021/2022.....	12
Gráfico 8: Retrospectiva de producción de arroz 1999/00 – 2021/2022.....	12
Gráfico 9: Producción de hortalizas 2021/2022.....	14
Gráfico 10: Producción de frutas 2021/2022.....	15
Gráfico 11: El Salvador. Precios promedio de granos básicos a nivel mayorista en plaza de San Salvador. 2021.....	25
Gráfico 12: El Salvador. Precios promedio de granos básicos a nivel consumidor en plaza de San Salvador. 2021.....	26
Gráfico 13: El Salvador. Afluencia mensual de ganado bovino. Tiangué de Soyapango (Cabezas).....	32
Gráfico 14: El Salvador. Sacrificio anual de ganado bovino, según departamento (Cabezas). Rastros a nivel nacional. 2021.....	34
Gráfico 15: El Salvador. Sacrificio total de ganado bovino por mes (Cabezas). Rastros a nivel nacional.....	35
Gráfico 16: Sacrificio anual de ganado porcino por departamento (cabezas). Rastros a nivel nacional.....	36

Índice de mapas.

Mapa 1: El Salvador. Zonas productoras de maíz. 2021 – 2022.....	67
Mapa 2: El Salvador. Zonas productoras de frijol. 2021 – 2022.....	68
Mapa 3: El Salvador. Zonas productoras de sorgo. 2021 – 2022.....	69
Mapa 4: El Salvador. Zonas productoras de arroz. 2021 – 2022.....	70
Mapa 5: El Salvador. Mapa de zonas de humedales.....	71
Mapa 6: El Salvador. Distribución geográfica de cooperativas registradas.....	72
Mapa 7: El Salvador. Distribución geográfica de principales cultivos.....	73

PRESENTACIÓN

El Ministerio de Agricultura y Ganadería a través de la Dirección General de Economía Agropecuaria (DGEA), presenta El Anuario de Estadísticas Agropecuarias, correspondiente al ciclo agrícola 2021-2022, que comprende el periodo del 1 de mayo del 2021 al 30 de abril del 2022. Una de las principales funciones y responsabilidades establecidas en la ley de creación de la DGEA, es el desarrollo y generación de las principales estadísticas del sector de manera oficial, para lo cual desarrolla un programa continuo de encuestas: **Encuesta Nacional Agropecuaria de Propósitos Múltiples, Costos de Producción de Cultivos Agrícolas, Expectativas de Siembra de Granos Básicos, Encuesta de Precios al Productor, Encuesta de Daños por Efectos del Cambio Climático y Fenómenos Naturales, Encuesta de Elaboración de Concentrados, Encuesta de Sacrificio en rastros, Levantamiento de Precios de Mercado y a través de una recopilación de información de los subsectores de Café, Caña y Avícola, así como estadísticas del otorgamiento de créditos al sector;** las mencionadas operaciones estadísticas se ejecutan a nivel de todo el país con una periodicidad anual, las metodologías comprenden una recolección de datos de campo que se realiza mediante entrevistas directas a los productores, informantes calificados, principales agroservicios y mayoristas en las plazas de mercados más importantes. La información generada es puesta a disposición de usuarios del sector público y privado, con el fin de facilitar y contribuir a los procesos de toma de decisiones y formulación de planes y políticas públicas del sector.

El presente documento está estructurado en cinco capítulos, que presenta los principales resultados en forma de tablas resumen y gráficos, así como retrospectivas e índices y mapas.

El primer capítulo que se refiere a las principales actividades agrícolas y pecuarias, como por ejemplo resultados de producción de granos básicos, frutas, hortalizas, agroindustriales permanentes y semipermanentes, hato ganadero y producción de leche bovina.

En el capítulo dos se presenta información de precios de productos e insumos agropecuarios, la cual se genera por medio de un sistema de muestreo no probabilístico, diseñado para recolectar datos en los principales mercados del área metropolitana y plazas de las cabeceras departamentales y otros municipios.

El capítulo tres muestra información relacionada con el comercio exterior de productos e insumos agropecuarios, información referente a las importaciones y exportaciones, tanto en volúmenes como en valores y tiene como fuente la Base de Datos de Comercio Exterior del Banco Central de Reserva (Importaciones y Exportaciones).

En el cuarto capítulo se presentan diferentes mapas temáticos que son insumos para el sistema de encuestas agropecuarias que se realizan sobre producción agropecuaria; además mapas de las zonas productoras de granos básicos (Maíz, Frijol, Sorgo y Arroz), áreas de producción de caña de azúcar, café, así como de plazas y mercados municipales para el levantamiento de precios mayoristas y precios al consumidor y otros sobre el uso actual del suelo.

El capítulo 5 muestra información sobre el acceso a créditos agropecuarios otorgados por el Banco de Fomento Agropecuario (BFA) y el Banco Hipotecario (BH); se incluye información de desembolsos del crédito agropecuario por destino para el período comprendido del 1 de mayo de 2021 al 30 de abril de 2022; además de una tabla comparativa de las variaciones anuales.

El Anuario de Estadísticas Agropecuarias constituye un documento público que presenta una recopilación de datos y estadísticas sobre la producción y comercialización agropecuaria a nivel nacional. Finalmente, la DGEA agradece a nuestras fuentes de información a nivel nacional, productores agropecuarios, ganaderos, industriales, comerciantes mayoristas, minoristas e instituciones que nos facilitan en forma oportuna los datos que contiene este Anuario de Estadísticas Agropecuarias para el año agrícola 2021-2022.

FICHA TÉCNICA: ENCUESTA NACIONAL AGROPECUARIA DE PROPÓSITOS MÚLTIPLES 2021 – 2022.

Objetivo de la encuesta

Generar información estadística sobre indicadores referentes al sector agropecuario que faciliten los procesos para la toma de decisiones, formulación de políticas y de planes de desarrollo del sector agropecuario nacional.

Diseño muestral

- ✓ **Universo:** Compuesto por los productoras y productores dentro del territorio nacional
- ✓ **Representatividad:** En nuestro caso la representatividad es nivel departamental para el caso de granos básicos (maíz, frijol, sorgo y arroz) y nacional para los demás rubros.
- ✓ **Tipo de encuesta:** Semi panel con rotación de cuadrantes por segmento.
- ✓ **Tamaño de la muestra:** 5,671 productores dentro de 606 segmentos muestrales
- ✓ **Error muestral:** 4%
- ✓ **Nivel de Confianza:** 95%
- ✓ **Tipo de muestreo:** Probabilístico, estratificado y por conglomerados con selección en dos etapas.
- ✓ **Cobertura geográfica:** El marco múltiple de muestreo de la ENAPM tiene una cobertura de 610 segmentos cartográficos a nivel nacional. Esta cobertura geográfica sirve para la determinación del trabajo operativo de campo que comprende previamente la elaboración sistemática de los planes de rutas, cargas de trabajo, logística, entre otros detalles. La ejecución comprende 3 meses y es aplicada justamente en la estacionalidad de la salida de las principales cosechas de granos básicos que se da en el último trimestre.

Figura 1

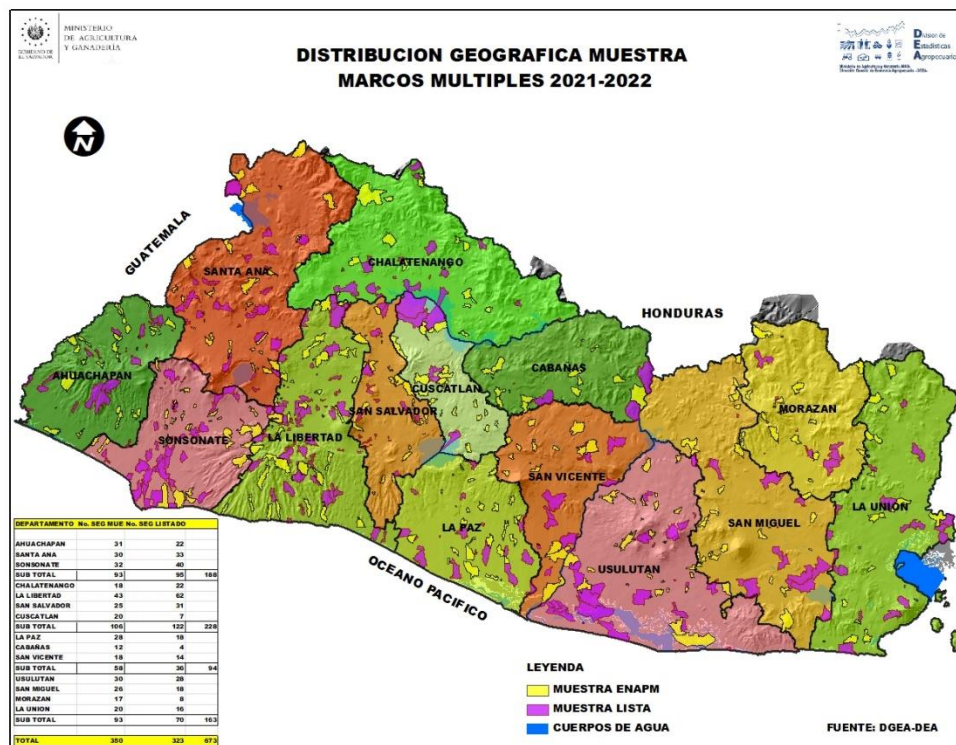

De igual forma la distribución de los segmentos muestrales por departamento, es la siguiente:

Departamento	Número de Segmentos
Ahuachapán	50
Cabañas	19
Chalatenango	38
Cuscatlán	27
La Libertad	90
La Paz	42
La Unión	28
Morazán	23
San Miguel	36
San Salvador	43
San Vicente	32
Santa Ana	59
Sonsonate	65
Usulután	54
Total	606

Trabajo de campo

- ✓ **Técnica de Investigación:** Posterior a la planificación de la cobertura geográfica, se procede a la impresión de los mapas que contienen los segmentos cartográficos. Cada mapa posee la georreferencia de los productores que indican el nombre, la dirección exacta de ubicación y las actividades agropecuarias generales a las que se dedican; toda esta información la contiene una viñeta térmica impresa la cual es colocada en cada una de las boletas acompañado de un listado donde se encuentra la información completa de todos los productores a visitar dentro de cada segmento en muestra. Este material es el que se le entrega al personal de campo (supervisores y encuestadores) para desarrollar el levantamiento de las encuestas. En oficina, se preparan las cargas de trabajo conformadas por mapas, los paquetes de boletas con sus respectivas viñetas y listados de productores a visitar, de acuerdo a las rutas de trabajo.
- ✓ **Trabajo de levantamiento de información en campo:** El coordinador de campo elabora las rutas y cargas de trabajo, se desplaza a campo junto con los encuestadores, localiza a los productores seleccionados en la muestra y distribuidos en los cuadrantes ubicados en los segmentos cartográficos; se realiza la entrevista directa para recopilar la información conforme a lo indicado en los manuales técnicos y al programa de capacitación impartido anticipadamente.
- ✓ **Trabajo de procesamiento de información:** La información posteriormente de ser diligenciada en campo se recibe en la oficina, contabilizando los segmentos han sido relevados en campo según programación y carga de trabajo ingresada al sistema; posteriormente, la información de campo es revisada, criticada y codificada para ser procesada. La revisión de la información comprende la verificación en campo, llamadas telefónicas y análisis de fuentes de información de referencia externas. El procesamiento se realiza a través de la digitación de las boletas que vienen de campo. El sistema de gestión de operativos de campo sirve para verificar el avance de los diferentes procesos en campo y en digitación.

- ✓ **Metodología de análisis, limpieza y consistencia de datos:** La limpieza de la base de datos se realizó por medio de herramientas y software (SPSS, MS Excel) especializados para el análisis descriptivo de cada una de las variables, ejecutando una evaluación exploratoria de las principales medidas de tendencia central, análisis gráfico y metodologías de imputación. Esta fase por motivos de la pandemia por el COVID 19 y los eventos climatológicos AMANDA, CRISTÓBAL, ETA e IOTA se vio afectada generando retrasos para la elaboración del presente informe.

- ✓ **Factor de Expansión:** Para el factor de expansión se han considerado las probabilidades de selección en las diferentes etapas, lo mismo que un factor de ajuste para la “no respuesta”, a cada encuesta muestral se le asigna un factor calculado de la fórmula N/n siendo N el número total de productores (comercial y subsistencia) y n el número de productores muestrales (comercial y subsistencia) correspondiente a cada grupo segmento-estrato, luego el factor de expansión final se obtiene multiplicando los factores de las diferentes etapas del muestreo y este factor calculado es aplicado a los datos que han sido recolectados en campo para la estimación poblacional.

Divulgación de los datos

La divulgación de los datos se realiza en la página WEB del Ministerio: <http://www.mag.gob.sv/direccion-general-de-economia-agropecuaria/estadisticas-agropecuarias/anuarios-de-estadisticas-agropecuarias/>; esta información es utilizada por las autoridades para la toma de decisiones, organismos nacionales e internacionales, universidades, centros de investigación, ONG's, entre otros.

CAPÍTULO 1: ACTIVIDADES AGRÍCOLAS Y PECUARIAS



Cuadro 1:

EL SALVADOR
SUPERFICIE, PRODUCCIÓN Y RENDIMIENTO DE DIFERENTES CULTIVOS
AÑO AGRÍCOLA 2021-2022

CULTIVO	SUPERFICIE (Mz)	PRODUCCIÓN		RENDIMIENTO (UNIDAD/Mz)
		VOLUMEN	UNIDAD	
Maíz	376,229	18,407,720	Quintal	48.9
Sorgo	79,661	2,068,512	Quintal	26.0
Frijol	138,207	2,302,825	Quintal	16.7
Arroz (granza)	4,051	421,212	Quintal	104.0
Caña de azúcar para azúcar*	111,946	7,445,352	T.corta	66.5
Caña de azúcar para panela ¹	642	27,409	T.corta	42.7
Caña de azúcar para semilla ¹	861	62,360	T.corta	72.5
Caña de azúcar para otros usos ¹	466	12,337	T.corta	26.5
Algodón (rama)**	nd	nd	QQ rama	nd
Cafeto***	200,025	922,040	QQ oro	4.6
Ajonjolí	1,632	25,002	Quintal	15.3
Cacao ^{2/****}	nd	nd	Quintal	nd
Marañón (semilla) ³	1,683	23,231	Quintal	13.8
Ayote	598	136,203	Quintal	227.8
Tomate	603	506,368	Quintal	840.3
Chile verde	362	332,562	Quintal	918.1
Sandía	2,271	500,529	Quintal	220.4
Güisquil	607	403,876	Quintal	665.8
Pepino	445	285,538	Quintal	641.5
Yuca	3,521	904,021	Quintal	256.8
Elote	3,692	1,114,034	Quintal	301.7
Repollo	900	1,184,955	Quintal	1,316.6
Papa	400	201,718	Quintal	504.2
Ejote	437	71,756	Quintal	164.2
Pipián	3,638	652,320	Quintal	179.3
Jícama	333	57,520	Quintal	172.7
Aguacate	1,295	848,499	Quintal	655.5
Coco	3,253	1,378,760	Quintal	423.9
Guayaba	531	262,344	Quintal	494.0
Jocote	2,665	635,186	Quintal	238.3
Mango	1,522	310,715	Quintal	204.1
Naranja	3,915	1,366,912	Quintal	349.2
Papaya	237	69,837	Quintal	294.6
Plátano	3,293	967,952	Quintal	294.0
Guineo	1,002	338,716	Quintal	338.2

FUENTE: Encuesta Nacional Agropecuaria de Propósitos Múltiples (ENAPM 2021-2022), DGEA-MAG; *CONSAA, **COPAL, ***CSC y **** Programa de Frutales y Cacao, CENTA-MAG.

1- La cifra de caña de azúcar para panela, caña para semilla y otros usos, es información de la ENAPM 2020/2021.

2-Para el cultivo del cacao en 2021-2022, no se tiene información disponible y para el cultivo de algodón reportó la COPAL no hubo siembra este año

3- La cifra de la ENAPM ha sido ajustada con investigación de campo.

Cuadro 2:

EL SALVADOR
MAÍZ
RETROSPECTIVA, SUPERFICIE, PRODUCCIÓN, RENDIMIENTO E ÍNDICES
1999/00 - 2021/22

PERIODO	SUPERFICIE (MZ)	PRODUCCIÓN (QQ)	RENDIMIENTO (QQ/MZ)	ÍNDICES		
				SUPERFICIE	PRODUCCIÓN	RENDIMIENTO
1999/00	376,300	14,342,600	38.1	89	75	84
2000/01	370,370	12,673,200	34.2	88	66	75
2001/02	420,150	12,429,497	29.6	100	65	65
2002/03	353,487	14,014,886	39.6	84	74	87
2003/04	327,089	13,815,565	42.2	78	72	93
2004/05	314,892	14,570,092	46.3	75	76	102
2005/06	367,224	18,060,868	49.2	87	95	109
2006/07	348,726	13,530,506	38.8	83	71	86
2007/08	343,614	15,387,155	44.8	82	81	99
2008/09	366,314	19,101,700	52.2	87	100	115
2009/10	374,128	17,291,237	46.2	89	91	102
2010/11	362,706	16,898,486	46.6	86	89	103
2011/12	383,417	16,639,750	43.4	91	87	96
2012/13	406,089	20,368,465	50.2	97	107	111
2013/14	420,690	19,067,431	45.3	100	100	100
2014/15	449,061	17,811,118	39.7	107	93	88
2015/16	404,196	15,629,779	38.7	96	82	85
2016/17	433,603	20,316,389	46.9	103	107	103
2017/18	405,342	19,892,479	49.1	96	104	108
2018/19	386,890	15,081,204	39.0	92	79	86
2019/20	377,871	17,291,805	45.8	90	91	101
2020/21	381,181	17,105,532	44.9	91	90	99
2021/22	376,229	18,407,720	48.9	89	97	108

FUENTE: Anuarios de Estadísticas Agropecuarias, Encuesta Nacional Agropecuaria de Propósitos Múltiples (2021-2022), DGEA-MAG

NOTA: El año 2013 se toma como año base, debido al cambio de metodología y marco muestral, definiéndose un marco múltiple por un marco de áreas.

Gráfico 2:



Gráfico 1:



Cuadro 3:

EL SALVADOR

MAIZ

SUPERFICIE, PRODUCCIÓN Y RENDIMIENTO POR ÉPOCA DE SIEMBRA, SEGÚN REGIÓN Y DEPARTAMENTO
2021 - 2022

REGIÓN Y DEPARTAMENTO	TOTAL			ÉPOCA DE SIEMBRA								
				SIEMBRA INVIERNO			SIEMBRA POSTRERA			SIEMBRA APANTE		
	SUPERFICIE (Mz.)	PRODUCCIÓN (QQ)	RENDIMIENTO (QQ/Mz.)	SUPERFICIE (Mz.)	PRODUCCIÓN (QQ)	RENDIMIENTO (QQ/Mz.)	SUPERFICIE (Mz.)	PRODUCCIÓN (QQ)	RENDIMIENTO (QQ/Mz.)	SUPERFICIE (Mz.)	PRODUCCIÓN (QQ)	RENDIMIENTO (QQ/Mz.)
Región I	102,001	4,965,851	48.7	101,410	4,946,070	48.8	555	18,074	32.5	36	1,706	48.0
Ahuachapán	50,254	2,587,484	51.5	50,182	2,584,824	51.5	72	2,661	36.9	0	0	0.0
Santa Ana	29,734	1,440,133	48.4	29,566	1,436,049	48.6	132	2,378	18.0	36	1,706	48.0
Sonsonate	22,013	938,233	42.6	21,662	925,197	42.7	351	13,036	37.1	0	0	0.0
Región II	98,028	5,460,593	55.7	97,603	5,439,465	55.7	425	21,127	49.7	0	0	0.0
Chalatenango	12,984	500,140	38.5	12,786	494,191	38.6	198	5,949	30.0	0	0	0.0
La Libertad	27,525	1,477,287	53.7	27,518	1,476,793	53.7	8	494	64.0	0	0	0.0
San Salvador	14,779	866,093	58.6	14,694	859,317	58.5	85	6,776	80.0	0	0	0.0
Cuscatlán	42,740	2,617,073	61.2	42,605	2,609,165	61.2	135	7,908	58.6	0	0	0.0
Región III	54,937	2,932,656	53.4	52,204	2,819,626	54.0	1,587	69,252	43.6	1,145	43,778	38.2
La Paz	12,553	586,718	46.7	10,580	502,752	47.5	903	43,459	48.1	1,070	40,507	37.9
Cabañas	23,513	1,244,700	52.9	23,213	1,233,094	53.1	300	11,606	38.7	0	0	0.0
San Vicente	18,872	1,101,238	58.4	18,412	1,083,780	58.9	384	14,187	36.9	76	3,271	43.1
Región IV	121,263	5,048,621	41.6	36,797	1,604,031	43.6	81,688	3,282,173	40.2	2,778	162,417	58.5
Usulután	40,117	2,003,219	49.9	23,035	1,168,341	50.7	14,363	674,211	46.9	2,720	160,667	59.1
San Miguel	33,367	1,390,808	41.7	6,679	242,046	36.2	26,680	1,148,271	43.0	8	492	60.0
Morazán	20,163	648,747	32.2	5,581	151,995	27.2	14,532	495,494	34.1	50	1,258	25.0
La Unión	27,615	1,005,847	36.4	1,502	41,649	27.7	26,113	964,198	36.9	0	0	0.0
TOTAL	376,229	18,407,720	48.9	288,014	14,809,192	51.4	84,256	3,390,627	40.2	3,959	207,901	52.5

FUENTE: Encuesta Nacional Agropecuaria de Propósitos Múltiples (ENAPM 2021-2022), DGEA-MAG

Cuadro 4:

EL SALVADOR

MAÍZ

SUPERFICIE, PRODUCCIÓN Y RENDIMIENTO POR VARIEDAD SEMBRADA, SEGÚN REGIÓN Y DEPARTAMENTO
2021- 2022

REGIÓN Y DEPARTAMENTO	TOTAL			VARIEDAD SEMBRADA						SEGREGADO		
	SUPERFICIE (Mz.)	PRODUCCIÓN (QQ)	RENDIMIENTO (QQ/Mz.)	HÍBRIDO			NACIONAL			SUPERFICIE (Mz.)	PRODUCCIÓN (QQ)	RENDIMIENTO (QQ/Mz.)
				SUPERFICIE (Mz.)	PRODUCCIÓN (QQ)	RENDIMIENTO (QQ/Mz.)	SUPERFICIE (Mz.)	PRODUCCIÓN (QQ)	RENDIMIENTO (QQ/Mz.)			
Región I	102,001	4,965,851	48.7	99,585	4,886,440	49.1	2,179	70,245	32.2	237	9,167	38.7
Ahuachapán	50,254	2,587,484	51.5	49,758	2,570,825	51.7	402	13,791	34.3	95	2,868	30.3
Santa Ana	29,734	1,440,133	48.4	28,673	1,406,336	49.0	1,061	33,798	31.9	0	0	0.0
Sonsonate	22,013	938,233	42.6	21,155	909,279	43.0	716	22,656	31.6	142	6,299	44.2
Región II	98,028	5,460,593	55.7	96,042	5,397,549	56.2	1,912	60,031	31.4	74	3,013	40.7
Chalatenango	12,984	500,140	38.5	11,051	439,113	39.7	1,893	59,232	31.3	41	1,795	44.0
La Libertad	27,525	1,477,287	53.7	27,492	1,476,069	53.7	0	0	0.0	33	1,218	36.6
San Salvador	14,779	866,093	58.6	14,768	865,779	58.6	10	314	30.1	0	0	0.0
Cuscatlán	42,740	2,617,073	61.2	42,731	2,616,588	61.2	9	484	56.0	0	0	0.0
Región III	54,937	2,932,656	53.4	54,685	2,921,542	53.4	117	4,330	37.1	135	6,785	50.2
La Paz	12,553	586,718	46.7	12,451	582,907	46.8	101	3,812	37.7	0	0	0.0
Cabañas	23,513	1,244,700	52.9	23,490	1,243,550	52.9	0	0	0.0	23	1,150	0.0
San Vicente	18,872	1,101,238	58.4	18,744	1,095,085	58.4	16	518	33.3	112	5,635	50.3
Región IV	121,263	5,048,621	41.6	101,424	4,379,953	43.2	16,989	515,969	30.4	2,849	152,698	53.6
Usulután	40,117	2,003,219	49.9	38,057	1,876,016	49.3	372	16,060	43.2	1,689	111,143	65.8
San Miguel	33,367	1,390,808	41.7	28,821	1,257,188	43.6	3,563	97,737	27.4	984	35,884	36.5
Morazán	20,163	648,747	32.2	12,610	415,719	33.0	7,377	227,356	30.8	176	5,671	32.3
La Unión	27,615	1,005,847	36.4	21,937	831,031	37.9	5,678	174,816	30.8	0	0	0.0
TOTAL	376,229	18,407,720	48.9	351,737	17,585,483	50.0	21,197	650,574	30.7	3,295	171,663	52.1

FUENTE: Encuesta Nacional Agropecuaria de Propósitos Múltiples (ENAPM 2021-2022), DGEA-MAG

Cuadro 5:

EL SALVADOR						
FRIJOL						
RETROSPECTIVA, SUPERFICIE, PRODUCCIÓN, RENDIMIENTO E ÍNDICES						
1999/00 - 2021/22						
PERIODO	SUPERFICIE (MZ)	PRODUCCIÓN (QQ)	RENDIMIENTO (QQ/MZ)	ÍNDICES		
				SUPERFICIE	PRODUCCIÓN	RENDIMIENTO
1999/00	106,300	1,445,300	13.6	62	56	90
2000/01	112,900	1,506,550	13.3	66	58	88
2001/02	121,684	1,629,824	13.4	71	63	89
2002/03	118,862	1,797,590	15.1	69	69	100
2003/04	120,015	1,836,650	15.3	70	71	101
2004/05	123,175	2,007,020	16.3	72	77	108
2005/06	124,221	1,506,899	12.1	72	58	80
2006/07	101,157	1,184,051	11.7	59	46	77
2007/08	116,184	1,565,990	13.5	68	60	89
2008/09	154,344	2,095,614	13.6	90	81	90
2009/10	148,808	1,762,417	11.8	87	68	78
2010/11	146,439	1,568,476	10.7	85	61	71
2011/12	139,464	1,426,361	10.2	81	55	68
2012/13	166,769	2,371,835	14.2	97	92	94
2013/14	171,432	2,591,750	15.1	100	100	100
2014/15	173,538	2,625,984	15.1	101	101	100
2015/16	160,019	2,118,395	13.2	93	82	88
2016/17	177,498	2,654,282	15.0	104	102	99
2017/18	140,185	2,076,821	14.8	82	80	98
2018/19	139,797	2,045,988	14.6	82	79	97
2019/20	140,112	2,210,413	15.8	82	85	104
2020/21	144,215	2,089,192	14.5	84	81	96
2021/22	138,207	2,302,825	16.7	81	89	110

FUENTE: Encuesta Nacional Agropecuaria de Propósitos Múltiples (ENAPM 2021-2022), DGEA-MAG

NOTA: El año 2013 se toma como año base, debido al cambio de metodología y marco muestral, definiéndose un marco múltiple por un marco de áreas.

Gráfico 4:



Gráfico 3:



Cuadro 6:

EL SALVADOR

FRIJOL

SUPERFICIE, PRODUCCIÓN Y RENDIMIENTO POR ÉPOCA DE SIEMBRA , SEGÚN REGIÓN Y DEPARTAMENTO
2021 - 2022

REGIÓN Y DEPARTAMENTO	TOTAL			ÉPOCA DE SIEMBRA								
				SIEMBRA INVIERNO			SIEMBRA POSTRERA			SIEMBRA APANTE		
	SUPERFICIE E (Mz.)	PRODUCCIÓN (QQ)	RENDIMIENTO (QQ/Mz.)	SUPERFICIE (Mz.)	PRODUCCIÓN (QQ)	RENDIMIENTO (QQ/Mz.)	SUPERFICIE (Mz.)	PRODUCCIÓN (QQ)	RENDIMIENTO (QQ/Mz.)	SUPERFICIE (Mz.)	PRODUCCIÓN (QQ)	RENDIMIENTO (QQ/Mz.)
Región I	56,700	931,187	16.4	2,763	42,035	15.2	53,937	889,152	16.5	0	0	0.0
Ahuachapán	21,045	318,092	15.1	287	3,429	11.9	20,758	314,663	15.2	0	0	0.0
Santa Ana	22,361	410,926	18.4	490	8,501	17.4	21,871	402,425	18.4	0	0	0.0
Sonsonate	13,294	202,169	15.2	1,986	30,105	15.2	11,308	172,064	15.2	0	0	0.0
Región II	51,849	913,508	17.6	1,186	15,517	13.1	50,576	895,889	17.7	87	2,101	24.2
Chalatenango	4,360	52,899	12.1	1,186	15,517	13.1	3,174	37,382	11.8	0	0	0.0
La Libertad	29,626	554,023	18.7	0	0	0.0	29,559	552,531	0.0	67	1,492	22.4
San Salvador	10,612	168,798	15.9	0	0	0.0	10,612	168,798	0.0	0	0	0.0
Cuscatlán	7,251	137,787	19.0	0	0	0.0	7,231	137,178	0.0	20	609	30.0
Región III	15,037	247,642	16.5	106	1,680	15.8	14,749	242,263	16.4	182	3,699	20.3
La Paz	6,988	120,262	17.2	72	1,158	16.0	6,871	118,330	17.2	45	773	17.0
Cabañas	2,339	31,665	13.5	0	0	0.0	2,202	28,739	0.0	137	2,926	21.4
San Vicente	5,710	95,716	16.8	34	521	15.4	5,676	95,194	16.8	0	0	0.0
Región IV	14,620	210,488	14.4	257	1,551	6.0	14,246	207,136	14.5	117	1,801	15.4
Usulután	1,016	9,983	9.8	0	0	0.0	1,016	9,983	0.0	0	0	0.0
San Miguel	2,638	29,487	11.2	77	515	6.7	2,516	28,612	11.4	45	360	8.0
Morazán	6,195	92,077	14.9	180	1,036	5.8	6,015	91,042	15.1	0	0	0.0
La Unión	4,772	78,940	16.5	0	0	0.0	4,699	77,499	0.0	72	1,442	0.0
TOTAL	138,207	2,302,825	16.7	4,313	60,783	14.1	133,508	2,234,440	16.7	386	7,602	19.7

FUENTE: Encuesta Nacional Agropecuaria de Propósitos Múltiples (ENAPM 2021-2022), DGEA-MAG

Cuadro 7:

EL SALVADOR

FRIJOL

SUPERFICIE, PRODUCCIÓN Y RENDIMIENTO POR VARIEDAD SEMBRADA, SEGÚN REGIÓN Y DEPARTAMENTO
2021 - 2022

REGIÓN Y DEPARTAMENTO	VARIEDAD SEMBRADA														
	TOTAL				ROJO				NEGRO				BLANCO		
	SUPERFICIE (Mz.)	PRODUCCIÓN (QQ)	RENDIMIENTO (QQ/Mz.)	SUPERFICIE (Mz.)	PRODUCCIÓN (QQ)	RENDIMIENTO (QQ/Mz.)	SUPERFICIE (Mz.)	PRODUCCIÓN (QQ)	RENDIMIENTO (QQ/Mz.)	SUPERFICIE (Mz.)	PRODUCCIÓN (QQ)	RENDIMIENTO (QQ/Mz.)	SUPERFICIE (Mz.)	PRODUCCIÓN N (QQ)	RENDIMIENTO (QQ/Mz.)
Región I	56,700	931,187	16.4	56,226	925,468	16.5	471	5,662	12.0	420	4,772	11.4	3	57	16.7
Ahuachapán	21,045	318,092	15.1	20,625	313,320	15.2	420	4,772	11.4	0	0	0	0	0	0.0
Santa Ana	22,361	410,926	18.4	22,337	410,532	18.4	20	338	16.7	20	338	16.7	3	57	16.7
Sonsonate	13,294	202,169	15.2	13,264	201,616	15.2	31	553	18.0	0	0	0	0	0	0.0
Región II	51,849	913,508	17.6	51,783	912,015	17.6	0	0	0.0	0	0	0.0	67	1,492	22.4
Chalatenango	4,360	52,899	12.1	4,360	52,899	12.1	0	0	0.0	0	0	0.0	0	0	0.0
La Libertad	10,612	168,798	15.9	10,612	168,798	15.9	0	0	0.0	0	0	0.0	0	0	0.0
San Salvador	7,251	137,787	19.0	7,251	137,787	19.0	0	0	0.0	0	0	0.0	0	0	0.0
Cuscatlán	29,626	554,023	18.7	29,559	552,531	18.7	0	0	0.0	0	0	0.0	67	1,492	22.4
Región III	15,037	247,642	16.5	14,872	244,280	16.4	26	418	16.0	26	418	16.0	139	2,945	21.2
La Paz	2,339	31,665	13.5	2,202	28,739	13.0	0	0	0.0	0	0	0.0	137	2,926	21.4
Cabañas	6,988	120,262	17.2	6,962	119,844	17.2	26	418	16.0	0	0	0.0	0	0	0.0
San Vicente	5,710	95,716	16.8	5,708	95,697	16.8	0	0	0.0	0	0	0.0	2	19	8.3
Región IV	14,620	210,488	14.4	14,489	208,244	14.4	34	492	14.3	34	492	14.3	96	1,751	18.2
Usulután	4,772	78,940	16.5	4,699	77,499	16.5	0	0	0.0	0	0	0.0	72	1,442	20.0
San Miguel	6,195	92,077	14.9	6,152	91,406	14.9	18	362	20.0	18	362	20.0	24	310	12.7
Morazán	2,638	29,487	11.2	2,622	29,357	11.2	16	130	8.0	16	130	8.0	0	0	0.0
La Unión	1,016	9,983	9.8	1,016	9,983	9.8	0	0	0.0	0	0	0.0	0	0	0.0
TOTAL	138,207	2,302,825	16.7	137,370	2,290,008	16.7	531	6,572	12.4	531	6,572	12.4	305	6,245	20.5

FUENTE: Encuesta Nacional Agropecuaria de Propósitos Múltiples (ENAPM 2021-2022), DGEA-MAG

Cuadro 8:

EL SALVADOR
SORGO
RETROSPECTIVA, SUPERFICIE, PRODUCCIÓN, RENDIMIENTO E ÍNDICES
1999/00 - 2021/22

PERIODO	SUPERFICIE (MZ)	PRODUCCIÓN (QQ)	RENDIMIENTO (QQ/MZ)	ÍNDICES		
				SUPERFICIE	PRODUCCIÓN	RENDIMIENTO
1999/00	151,950	3,031,600	20.0	126	98	78
2000/01	134,200	3,239,500	24.1	111	105	94
2001/02	139,228	3,273,910	23.5	115	106	92
2002/03	109,124	3,061,593	28.1	90	99	110
2003/04	126,174	3,101,193	24.6	104	100	96
2004/05	146,175	3,753,353	25.7	121	121	100
2005/06	123,662	2,873,533	23.2	102	93	91
2006/07	92,051	1,895,019	20.6	76	61	80
2007/08	120,629	2,840,635	23.6	100	92	92
2008/09	138,100	2,958,065	21.4	114	96	84
2009/10	136,632	3,601,359	26.4	113	116	103
2010/11	119,676	2,343,645	19.6	99	76	77
2011/12	139,576	3,123,939	22.4	115	101	87
2012/13	147,813	3,004,644	20.3	122	97	79
2013/14	121,027	3,096,941	25.6	100	100	100
2014/15	116,627	3,061,042	26.2	96	99	103
2015/16	120,642	2,315,382	19.2	100	75	75
2016/17	118,995	2,681,217	22.5	98	87	88
2017/18	94,013	2,118,698	22.5	78	68	88
2018/19	98,813	2,404,390	24.3	82	78	95
2019/20	91,197	2,371,962	26.0	75	77	102
2020/21	93,388	2,327,237	24.9	77	75	97
2021/22	79,661	2,068,512	26.0	66	67	101

FUENTE: Encuesta Nacional Agropecuaria de Propósitos Múltiples (ENAPM 2021-2022), DGEA-MAG

NOTA: El año 2013 se toma como año base, debido al cambio de metodología y marco muestral, definiéndose un marco múltiple por un marco de áreas.

Gráfico 6:



Gráfico 5:



Cuadro 9:

EL SALVADOR

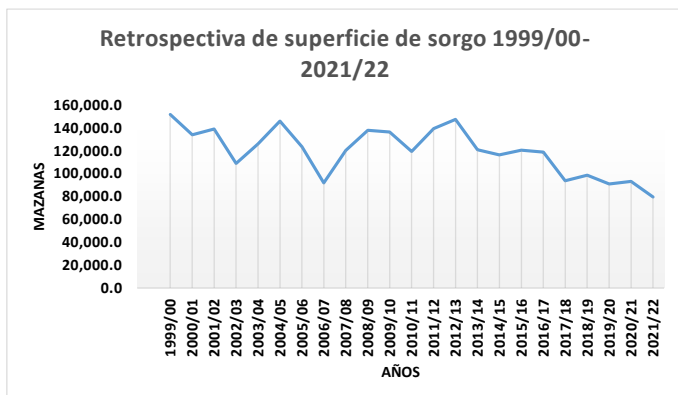
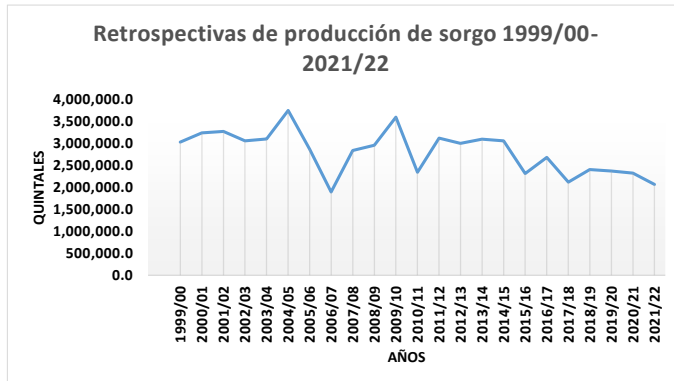
SORGO

SUPERFICIE, PRODUCCIÓN Y RENDIMIENTO POR ÉPOCAS DE SIEMBRA, SEGÚN REGIÓN Y DEPARTAMENTO
2021 - 2022

REGIÓN Y DEPARTAMENTO	TOTAL						EPOCAS DE SIEMBRA					
	SIEMBRA INVIERNO			SIEMBRA POSTRERA			SIEMBRA APANTE					
	SUPERFICIE (Mz.)	PRODUCCION (QQ)	RENDIMIENTO (QQ/Mz.)	SUPERFICIE (Mz.)	PRODUCCION (QQ)	RENDIMIENTO (QQ/Mz.)	SUPERFICIE (Mz.)	PRODUCCION (QQ)	RENDIMIENTO (QQ/Mz.)	SUPERFICIE (Mz.)	PRODUCCION (QQ)	RENDIMIENTO (QQ/Mz.)
Región I	31,992	992,152	31.0	0	0	0.0	31,736	984,549	31.0	256	7,602	29.7
Ahuachapán	20,459	632,312	30.9	0	0	0.0	20,203	624,710	30.9	256	7,602	29.7
Santa Ana	6,414	178,775	27.9	0	0	0.0	6,414	178,775	27.9	0	0	0.0
Sonsonate	5,120	181,065	35.4	0	0	0.0	5,120	181,065	35.4	0	0	0.0
Región II	18,143	428,569	23.6	337	6,541	19.4	17,806	422,028	23.7	0	0	0.0
Chalatenango	6,678	130,575	19.6	122	1,224	10.0	6,556	129,351	19.7	0	0	0.0
La Libertad	3,934	97,682	24.8	0	0	0.0	3,934	97,682	24.8	0	0	0.0
San Salvador	6,946	185,678	26.7	199	5,009	25.2	6,748	180,669	26.8	0	0	0.0
Cuscatlán	584	14,633	25.1	15	308	20.0	568	14,325	25.2	0	0	0.0
Región III	16,648	356,801	21.4	1,400	30,681	21.9	15,109	322,808	21.4	139	3,313	23.9
La Paz	12,203	267,186	21.9	196	5,101	26.0	12,006	262,085	21.8	0	0	0.0
Cabañas	1,176	24,125	20.5	0	0	0.0	1,037	20,812	20.1	139	3,313	23.9
San Vicente	3,270	65,491	20.0	1,204	25,579	21.2	2,065	39,911	19.3	0	0	0.0
Región IV	12,878	290,990	22.6	2,811	58,380	20.8	10,055	232,352	23.1	13	258	20.0
Usulután	4,923	129,267	26.3	1,561	37,192	23.8	3,362	92,076	27.4	0	0	0.0
San Miguel	1,977	36,109	18.3	482	8,802	18.3	1,495	27,307	18.3	0	0	0.0
Morazán	1,745	43,372	24.8	135	3,232	24.0	1,611	40,140	24.9	0	0	0.0
La Unión	4,233	82,242	19.4	633	9,154	14.5	3,587	72,830	20.3	13	258	20.0
TOTAL	79,661	2,068,512	26.0	4,548	95,602	21.0	74,706	1,961,737	26.3	407	11,174	27.4

FUENTE: Encuesta Nacional Agropecuaria de Propósitos Múltiples (ENAPM 2021-2022), DGEA-IMAG

Cuadro 10:

EL SALVADOR

SORGO

SUPERFICIE, PRODUCCIÓN Y RENDIMIENTO POR VARIEDAD SEMBRADA, SEGÚN REGIÓN Y DEPARTAMENTO

2021 - 2022

REGIÓN Y DEPARTAMENTO	TOTAL						VARIEDAD SEMBRADA					
	MEJORADA			NACIONAL			SEGREGADA					
	SUPERFICIE (Mz.)	PRODUCCIÓN (QQ)	RENDIMIENTO (QQ/Mz.)	SUPERFICIE (Mz.)	PRODUCCIÓN (QQ)	RENDIMIENTO (QQ/Mz.)	SUPERFICIE (Mz.)	PRODUCCIÓN (QQ)	RENDIMIENTO (QQ/Mz.)	SUPERFICIE (Mz.)	PRODUCCIÓN (QQ)	RENDIMIENTO (QQ/Mz.)
Región I	31,992	992,152	31.0	21,267	661,593	31.1	10,109	308,641	30.5	616	21,918	35.6
Ahuachapán	20,459	632,312	30.9	17,649	543,553	30.8	2,810	88,759	31.6	0	0	0.0
Santa Ana	6,414	178,775	27.9	3,564	115,644	32.4	2,850	63,131	22.2	0	0	0.0
Sonsonate	5,120	181,065	35.4	54	2,396	44.0	4,449	156,751	35.2	616	21,918	35.6
Región II	18,143	428,569	23.6	8,013	205,900	25.7	8,401	177,731	21.2	1,729	44,938	26.0
Chalatenango	6,678	130,575	19.6	2,125	51,940	24.4	4,311	72,555	16.8	243	6,081	25.0
La Libertad	6,946	185,678	26.7	3,468	99,322	28.6	2,006	47,877	23.9	1,472	38,479	26.1
San Salvador	584	14,633	25.1	242	5,601	23.2	328	8,654	26.4	14	378	27.0
Cuscatlán	3,934	97,682	24.8	2,178	49,037	22.5	1,756	48,645	27.7	0	0	0.0
Región III	16,648	356,801	21.4	3,890	83,687	21.5	7,607	166,830	21.9	5,150	106,284	20.6
La Paz	1,176	24,125	20.5	309	6,613	21.4	840	16,917	20.1	27	595	22.0
Cabañas	12,203	267,186	21.9	3,009	64,489	21.4	4,837	113,065	23.4	4,357	89,632	20.6
San Vicente	3,270	65,491	20.0	572	12,586	22.0	1,931	36,848	19.1	766	16,056	21.0
Región IV	12,878	290,990	22.6	3,196	87,199	27.3	8,647	181,879	21.0	1,036	21,912	21.2
Usulután	4,233	82,242	19.4	1,048	22,948	21.9	2,887	53,247	18.4	299	6,047	20.2
San Miguel	1,745	43,372	24.8	644	19,310	30.0	1,092	23,713	21.7	9	348	40.0
Morazán	1,977	36,109	18.3	305	5,024	16.5	1,532	29,169	19.0	140	1,917	13.7
La Unión	4,923	129,267	26.3	1,199	39,917	33.3	3,135	75,750	24.2	589	13,601	23.1
TOTAL	79,661	2,068,512	26.0	36,365	1,038,379	28.6	34,764	835,082	24.0	8,532	195,051	22.9

FUENTE: Encuesta Nacional Agropecuaria de Propósitos Múltiples (ENAPM 2021-2022), DGEA-MAG

Cuadro 11:

EL SALVADOR
ARROZ
RETROSPECTIVA, SUPERFICIE, PRODUCCIÓN, RENDIMIENTO E ÍNDICES
1999/00 - 2021/22

PERIODO	SUPERFICIE SEMBRADA (Mz)	PRODUCCIÓN ARROZ GRANZA (QQ)	RENDIMIENTO ARROZ GRANZA (QQ/Mz)	ÍNDICES		
				SUPERFICIE	PRODUCCIÓN	RENDIMIENTO
1999/00	15,600	1,247,050	79.9	185	156	84
2000/01	11,650	1,026,700	88.1	138	129	93
2001/02	8,939	820,423	91.8	106	103	97
2002/03	7,000	632,875	90.4	83	79	95
2003/04	4,750	495,327	104.3	56	62	110
2004/05	4,918	469,868	95.5	58	59	101
2005/06	3,349	328,783	98.2	40	41	104
2006/07	3,697	382,409	103.4	44	48	109
2007/08	3,786	398,409	105.2	45	50	111
2008/09	5,472	595,851	108.9	65	75	115
2009/10	6,694	706,161	105.5	80	89	111
2010/11	7,023	758,536	108.0	83	95	114
2011/12	6,673	562,960	84.4	79	71	89
2012/13	6,328	623,142	98.5	75	78	104
2013/14	8,414	797,577	94.8	100	100	100
2014/15	10,141	909,529	89.7	121	114	95
2015/16	8,659	853,199	98.5	103	107	104
2016/17	5,693	607,579	106.7	68	76	113
2017/18	6,400	651,559	101.8	76	82	107
2018/19	5,083	500,797	98.5	60	63	104
2019/20	4,937	607,272	123.0	59	76	130
2020/21	4,582	516,943	112.8	54	65	119
2021/22	4,051	421,212	104.0	48	53	110

FUENTE: Encuesta Nacional Agropecuaria de Propósitos Múltiples (ENAPM 2021-2022) e investigación de campo en zonas productoras de 2021, DGEA-MAG

NOTA: El año 2013 se toma como año base, debido al cambio de metodología y marco muestral, definiéndose un marco múltiple por un marco de áreas.

Gráfico 7:



Gráfico 8:



Cuadro 12:

EL SALVADOR

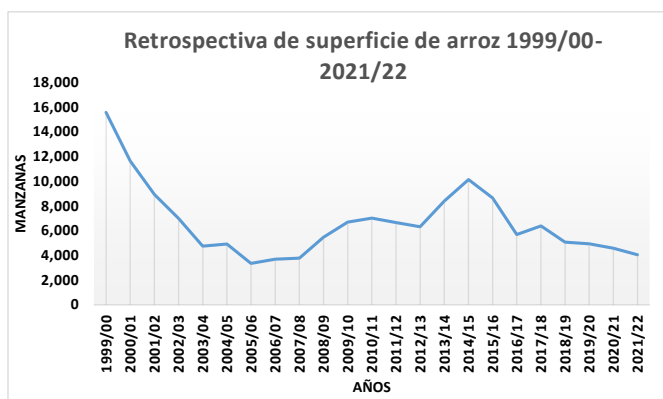
ARROZ

SUPERFICIE SEMBRADA, PRODUCCIÓN Y RENDIMIENTO POR ÉPOCA DE SIEMBRA, SEGÚN REGIÓN Y DEPARTAMENTO

2021 - 2022

REGIÓN Y DEPARTAMENTO	TOTAL			ÉPOCA DE SIEMBRA					
	SUPERFICIE (Mz.)	PRODUCCIÓN ARROZ GRANZA (QQ)	RENDIMIENTO ARROZ GRANZA (QQ/Mz.)	SIEMBRA INVIERNO			SIEMBRA VERANO		
				SUPERFICIE (Mz.)	PRODUCCIÓN ARROZ GRANZA (QQ)	RENDIMIENTO ARROZ GRANZA (QQ/Mz.)	SUPERFICIE (Mz.)	PRODUCCIÓN ARROZ GRANZA (QQ)	RENDIMIENTO ARROZ GRANZA (QQ/Mz.)
Región I	68	6,060	89.1	68	6,060	89.1	0	0	0.0
Ahuachapán	40	3,400	85.0	40	3,400	85.0	0	0	0.0
Santa Ana	28	2,660	95.0	28	2,660	95.0	0	0	0.0
Sonsonate	0	0	0.0	0	0	0.0	0	0	0.0
Región II	3,382	367,774	108.7	2,761	291,880	105.7	621	75,894	122.2
Chalatenango	1,698	174,890	103.0	1,481	147,765	99.8	217	27,125	125.0
La Libertad	1,491	174,693	117.1	1,087	125,924	115.8	404	48,769	120.7
San Salvador	0	0	0.0	0	0	0.0	0	0	0.0
Cuscatlán	193	18,192	94.1	193	18,192	94.1	0	0	0.0
Región III	601	47,377	78.8	601	47,377	78.8	0	0	0.0
La Paz	128	11,730	91.6	128	11,730	91.6	0	0	0.0
Cabañas	32	1,270	40.0	32	1,270	40.0	0	0	0.0
San Vicente	441	34,377	77.9	441	34,377	77.9	0	0	0.0
Región IV	0	0	0.0	0	0	0.0	0	0	0.0
Usulután	0	0	0.0	0	0	0.0	0	0	0.0
San Miguel	0	0	0.0	0	0	0.0	0	0	0.0
Morazán	0	0	0.0	0	0	0.0	0	0	0.0
La Unión	0	0	0.0	0	0	0.0	0	0	0.0
TOTAL	4,051	421,212	104	3,430	345,317	101	621	75,894	122

FUENTE: Encuesta Nacional Agropecuaria de Propósitos Múltiples (ENAPM 2021-2022) e investigación de campo en zonas productoras de 2021, DGEA-MAG

NOTA: La cifra final de área y producción tiene como base los datos recolectados en la ENAPM 2021-2022 y se han complementados con información proporcionada por las asociaciones de regantes de los distritos de riego.

Cuadro 13:

EL SALVADOR

HORTALIZAS

SUPERFICIE, PRODUCCIÓN Y RENDIMIENTO

2021/2022

CULTIVO	SUPERFICIE MANZANAS	PRODUCCIÓN QQ	RENDIMIENTO QQ/MZ
Ayote	598	136,203	227.8
Tomate	603	506,368	840.3
Chile verde	362	332,562	918.1
Sandía	2,271	500,529	220.4
Güisquil	607	403,876	665.8
Pepino	445	285,538	641.5
Yuca	3,521	904,021	256.8
Rábano	145	82,949	573.4
Loroco	1,283	71,360	55.6
Elote	3,692	1,114,034	301.7
Repollo	900	1,184,955	1,316.6
Papa	400	201,718	504.2
Ejote	437	71,756	164.2
Cebolla	79	24,638	311.4
Chipilín	38	13,703	362.3
Pipián	3,638	652,320	179.3
Jícama	333	57,520	172.7
Melón	246	98,440	400.0
Otras Hortalizas	28	4,449	n/a
TOTAL	19,624	6,646,938	n/a

FUENTE: Encuesta Nacional Agropecuaria de Propósitos Múltiples (ENAPM 2021-2022), DGEA-MAG e investigación de campo en zonas productoras

NOTA: Otras hortalizas se componen por: Alverja o gandul, berenjena, camote, cilantro, frijol de castilla, lechuga, mora, oca, puerro y romero.

Gráfico 9:

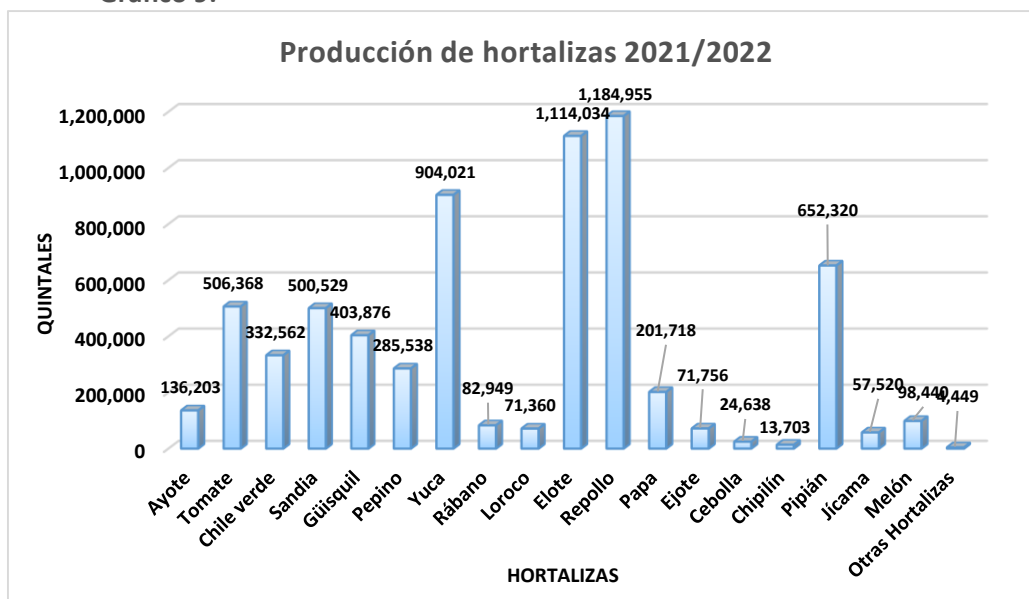

Cuadro 14:

EL SALVADOR

FRUTAS

SUPERFICIE, PRODUCCIÓN Y RENDIMIENTO

2021/2022

CULTIVO	SUPERFICIE MANZANAS	PRODUCCIÓN QQ	RENDIMIENTO QQ/MZ
Aguacate	1,295	848,499	655
Coco	3,253	1,378,760	424
Guayaba	531	262,344	494
Guineo	1,002	338,716	338
Jocote	2,665	635,186	238
Limón	1,509	304,092	202
Mandarina	1,275	517,852	406
Mango*	2,035	558,054	274
Naranja	3,915	1,366,912	349
Papaya	237	69,837	295
Piña	63	21,732	343
Plátano	3,293	967,952	294
Otras frutas	107	21,787	n/a
Total	21,179	7,291,724	n/a

FUENTE: Encuesta Nacional Agropecuaria de Propósitos Múltiples (ENAPM 2021-2022), DGEA-MAG e Investigación directa en campo en zonas productoras de frutales

Otras frutas se componen por: Anona, higo, maracuya y mora.

NOTA: Debido a la gran diversidad del estrato de frutas y a su distribución poco uniforme a nivel nacional, el marco muestral utilizado para las encuestas no logra generar información consistente para algunos rubros que presentan mucha dispersión. Se mantiene el dato del ciclo anterior, dado que en frutales no existe mucha variación en las áreas de siembra de un año a otro.

Gráfico 10:

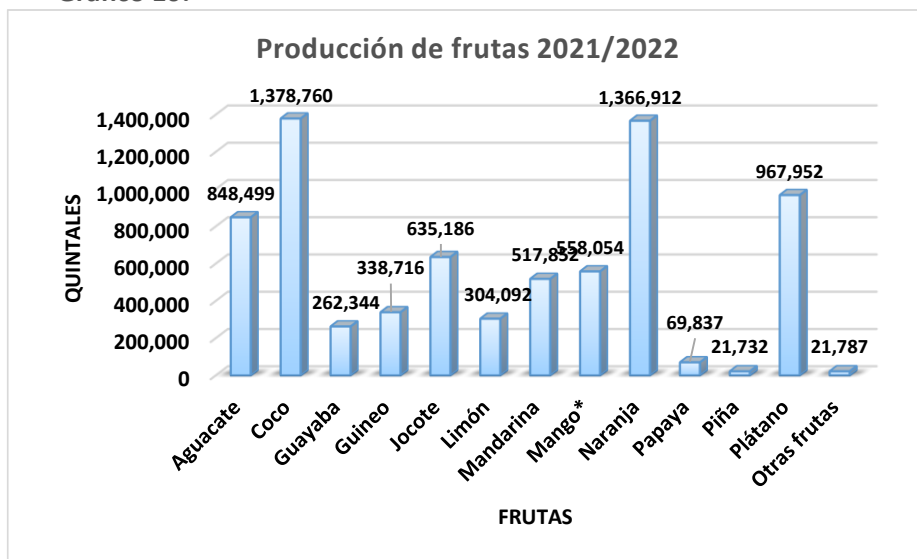

Cuadro 15:

EL SALVADOR
RETROSPECTIVA, SUPERFICIE, PRODUCCIÓN, RENDIMIENTO DE CAÑA,
AZÚCAR Y MELAZA
1999/00 - 2021/2022

AÑO AGRÍCOLA	SUPERFICIE ROZADA P/MOLER (Mz)	PRODUCCIÓN DE CAÑA P/MOLER (T.C)	RENDIMIENTO DE CAÑA P/MOLER (T.C/Mz.)	PRODUCCIÓN DE AZÚCAR (QQ)	PRODUCCIÓN DE MELAZA (BARRILES DE 110 GALONES)
1999/00	99,125	5,239,821	52.9	11,004,625	372,305
2000/01	98,000	5,093,181	52.0	10,714,638	369,665
2001/02	84,103	4,932,516	58.6	10,315,623	353,421
2002/03	85,000	4,924,382	57.9	10,586,072	353,359
2003/04	90,253	5,157,971	57.2	11,503,612	368,214
2004/05	81,670	5,280,435	64.7	12,160,658	352,566
2005/06	77,655	4,845,336	62.4	11,735,673	309,082
2006/07	81,983	5,030,893	61.4	11,519,133	351,408
2007/08	85,732	5,116,125	59.7	12,198,714	360,335
2008/09	86,093	4,900,326	56.9	11,996,715	338,069
2009/10	85,597	5,504,870	64.3	12,947,070	397,185
2010/11	90,044	5,126,692	56.9	12,473,850	328,125
2011/12	97,257	6,428,688	66.1	14,999,039	436,994
2012/13	104,672	7,151,160	68.3	16,776,454	515,182
2013/14	108,427	7,043,525	65.0	15,652,638	491,547
2014/15	113,995	7,476,752	65.6	17,365,612	n.d
2015/16	116,297	6,578,486	56.6	14,115,322	498,556
2016/17	113,005	7,202,141	63.7	16,639,953	511,911
2017/18	112,147	7,078,586	63.1	16,386,060	494,897
2018/19	114,330	7,295,505	63.8	17,137,923	484,601
2019/20	113,670	7,681,286	67.6	17,979,698	523,899
2020/21	111,342	7,508,773	67.4	17,045,065	476,419
2021/22	111,946	7,445,352	66.5	17,553,890	490,114

FUENTE: Consejo Salvadoreño de la Agroindustria Azucarera, CONSAA

Cuadro 16:

EL SALVADOR
RETROSPECTIVA, ÍNDICES DE SUPERFICIE, PRODUCCIÓN Y RENDIMIENTO DE CAÑA DE
AZÚCAR Y MELAZA
1999/00 - 2021/2022

AÑO AGRÍCOLA	SUPERFICIE ROZADA P/MOLER (Mz)	PRODUCCIÓN DE CAÑA P/MOLER (T.C)	RENDIMIENTO DE CAÑA P/MOLER (T.C/Mz.)	PRODUCCIÓN DE AZUCAR (QQ)	PRODUCCIÓN DE MELAZA (BARRILES DE 110 GALONES)
1999/00	96	75	79	63	69
2000/01	91	74	81	70	76
2001/02	90	72	80	68	75
2002/03	78	70	90	66	72
2003/04	78	70	89	68	72
2004/05	83	73	88	73	75
2005/06	75	75	100	78	72
2006/07	72	69	96	75	63
2007/08	76	71	95	74	71
2008/09	79	73	92	78	73
2009/10	79	70	88	77	69
2010/11	79	78	99	83	81
2011/12	83	73	88	80	67
2012/13	90	91	102	96	89
2013/14	100	100	100	100	100
2014/15	105	106	101	111	n.d
2015/16	107	93	87	90	101
2016/17	104	102	98	106	104
2017/18	103	100	97	105	101
2018/19	105	104	98	109	99
2019/20	105	109	104	115	107
2020/21	103	107	104	109	97
2021/22	103	106	102	112	100

FUENTE: Consejo Salvadoreño de la Agroindustria Azucarera, CONSAA

NOTA: El año 2013 se toma como año base, debido al cambio de metodología y marco muestral.

Cuadro 17:

EL SALVADOR
RETROSPECTIVA EXISTENCIA DE GANADO BOVINO POR AÑO SEGÚN REGION Y DEPARTAMENTO
2010 - 2021
(CABEZAS)

DEPARTAMENTO	AÑO											
	2010	2011	2012	2013	2014	2015	2016	2017	2018	2019	2020	2021
Región I	212,010	176,151	185,850	229,023	267,755	189,242	136,473	119,914	110,471	101,440	99,803	93,291
Ahuachapán	41,000	38,986	35,697	42,395	49,565	27,311	43,582	23,225	13,598	18,801	21,101	12,934
Santa Ana	90,288	70,502	87,485	67,430	78,833	74,829	50,820	46,681	77,128	63,426	55,934	52,232
Sonsonate	80,722	66,663	62,668	119,198	139,357	87,102	42,071	50,008	19,744	19,213	22,767	28,125
Región II	336,772	194,918	355,233	154,753	180,927	183,144	159,205	172,703	108,672	146,675	173,206	132,747
Chalatenango	177,681	86,426	203,047	63,280	73,983	79,304	84,467	103,505	60,411	66,116	85,075	88,510
La Libertad	89,263	62,171	100,052	46,953	54,894	48,390	46,685	40,109	19,253	50,552	57,593	22,737
San Salvador	31,758	26,791	26,951	20,304	23,738	22,424	12,754	12,384	17,491	12,585	6,634	8,671
Cuscatlán	38,070	19,530	25,183	24,216	28,312	33,026	15,299	16,705	11,517	17,424	23,904	12,829
Región III	236,431	197,991	235,029	239,830	280,389	224,747	167,504	174,366	157,528	153,902	146,129	142,728
La Paz	75,511	66,861	95,533	74,634	87,255	44,832	36,689	35,691	42,898	43,403	34,456	42,078
Cabañas	92,197	72,143	86,252	112,257	131,243	136,224	88,985	102,055	77,075	80,682	73,948	51,399
San Vicente	68,723	58,987	53,244	52,939	61,891	43,691	41,830	36,620	37,555	29,817	37,725	49,251
Región IV	462,219	446,081	510,498	267,663	312,929	423,657	478,521	418,579	363,616	297,069	335,034	422,217
Usulután	110,150	110,855	111,064	95,682	111,864	116,429	185,027	156,625	112,062	97,787	96,076	120,719
San Miguel	152,905	126,966	141,249	59,288	69,315	80,674	130,305	85,945	72,234	57,694	90,687	56,096
Morazán	92,208	66,343	67,005	49,791	58,210	117,280	68,374	60,779	51,288	53,476	57,769	75,817
La Unión	106,956	141,917	191,180	62,902	73,540	109,274	94,815	115,231	128,032	88,111	90,502	169,585
TOTAL PAIS	1,247,432	1,015,141	1,286,610	891,269	1,042,000	1,020,790	941,703	885,564	740,287	699,086	754,172	790,983

FUENTE: Anuarios de Estadísticas Agropecuarias, Encuesta Nacional Agropecuaria de Propósitos Múltiples (ENAPM 2021-2022), DGEA-MAG

Cuadro 18:

EL SALVADOR

INVENTARIO DE GANADO BOVINO POR SEXO Y ESTADO PRODUCTIVO, SEGÚN REGIÓN Y DEPARTAMENTO
2021

(CABEZAS)

DEPARTAMENTO	BOVINOS POR SEXO Y ESTADO PRODUCTIVO									TOTALES
	HEMBRAS				MACHOS					
	VACAS		NOVILLAS	TERNERAS	TOROS SEMENTAL	BUEYES	TORETES	NOVILLOS	TERNEROS	
	HORRAS	PARIDAS								
Región I	18,989	22,757	22,042	13,575	2,824	339	2,916	1,781	8,070	93,291
Ahuachapán	4,941	2,325	1,689	1,700	357	261	356	322	984	12,934
Santa Ana	9,817	12,846	12,554	7,703	1,622	4	1,933	687	5,066	52,232
Sonsonate	4,230	7,586	7,799	4,172	845	74	627	773	2,019	28,125
Región II	24,260	36,928	26,895	22,155	6,359	1,044	1,689	1,201	12,217	132,747
Chalatenango	15,374	23,613	20,254	13,825	3,649	2	870	864	10,060	88,510
La Libertad	4,928	7,320	2,794	4,926	1,435	412	463	88	372	22,737
San Salvador	1,127	2,869	1,527	1,688	177	518	15	36	714	8,671
Cuscatlán	2,831	3,127	2,321	1,715	1,097	111	341	214	1,071	12,829
Región III	39,347	33,611	25,151	18,913	5,535	2,153	2,612	2,105	13,303	142,728
La Paz	10,818	8,201	9,740	3,860	1,348	1,090	2,087	966	3,968	42,078
Cabañas	13,649	13,109	9,260	7,437	2,200	434	49	753	4,509	51,399
San Vicente	14,880	12,300	6,152	7,615	1,987	630	476	386	4,825	49,251
Región IV	108,608	81,495	104,432	49,626	16,978	5,540	13,359	3,340	38,840	422,217
Usulután	32,120	19,200	35,851	12,809	5,263	2,220	4,781	1,560	6,915	120,719
San Miguel	13,022	9,933	13,634	5,452	3,235	3,061	2,094	783	4,882	56,096
Morazán	14,512	20,437	14,226	11,598	2,925	0	3,101	0	9,017	75,817
La Unión	48,953	31,924	40,721	19,767	5,555	259	3,383	997	18,027	169,585
Total	191,203	174,790	178,521	104,269	31,695	9,075	20,576	8,427	72,429	790,983

FUENTE: Encuesta Nacional Agropecuaria de Propósitos Múltiples (ENAPM 2021-2022), DGEA-MAG

Cuadro 19:

EL SALVADOR
RETROSPECTIVA, PRODUCCIÓN DE LECHE,
SACRIFICIO DE GANADO BOVINO Y PRODUCCIÓN
2000-2021

AÑO	LECHE (MILES DE LITROS)	BOVINO SACRIFICIO (CABEZAS)	CARNE (MILES DE LIBRAS)1/
2000	386,760	207,634	75,579
2001	383,467	209,444	76,238
2002	399,280	180,980	65,876
2003	393,230	176,686	64,314
2004	399,808	160,159	58,298
2005	447,600	163,055	59,352
2006	435,413	185,042	65,286
2007	475,862	206,873	68,766
2008	494,071	194,236	70,702
2009	541,614	187,951	68,414
2010	457,740	168,402	61,298
2011	485,015	156,987	57,143
2012	472,731	158,345	57,638
2013	484,844	99,802	40,448
2014	490,943	106,070	40,985
2015	478,380	112,287	40,872
2016	493,812	113,004	41,133
2017	461,741	110,695	40,293
2018	403,915	111,043	40,420
2019	356,922	111,854	40,715
2020	397,736	113,126	41,178
2021	407,328	118,647	43,188

FUENTE: Encuesta Nacional Agropecuaria de Propósitos Múltiples (ENAPM 2021-2022), DGEA-MAG

1/ Peso promedio por res = 700 libras. Rendimiento en canal caliente = 52 por ciento.

Cuadro 20:

EL SALVADOR

INVENTARIO DEL HATO PORCINO DE GRANJA POR SEXO Y EDAD, SEGÚN REGIÓN Y DEPARTAMENTO, 2021
(CABEZAS)

DEPARTAMENTO	TOTAL			MACHOS			HEMBRAS		
	TOTAL	MENORES DE 6 MESES	MAYORES DE 6 MESES	TOTAL	MENORES DE 6 MESES	MAYORES DE 6 MESES	TOTAL	MENORES DE 6 MESES	MAYORES DE 6 MESES
Región I	8,962	7,690	1,272	3,923	3,876	47	5,039	3,814	1,225
Ahuachapán	4	0	4	1	0	1	3	0	3
Santa Ana	6,579	5,576	1,003	2,653	2,612	41	3,926	2,964	962
Sonsonate	2,379	2,114	265	1,269	1,264	5	1,110	850	260
Región II	11,827	7,978	3,849	4,556	4,130	426	7,270	3,848	3,423
Chalatenango	4,198	2,007	2,191	1,375	1,094	281	2,823	913	1,910
La Libertad	6,637	5,543	1,094	2,961	2,901	61	3,675	2,643	1,033
Cuscatlán *	992	428	564	220	136	84	772	292	480
Región III	31,761	23,107	8,654	14,214	14,046	168	17,547	9,061	8,486
La Paz	4,859	4,396	464	2,362	2,234	128	2,497	2,161	336
Cabañas	26,679	18,540	8,139	11,729	11,690	39	14,950	6,850	8,100
San Vicente	223	172	51	123	122	1	100	50	50
Región IV	19,869	15,100	4,769	10,034	9,616	417	9,836	5,484	4,352
Ahuachapán	666	562	104	395	354	42	270	208	62
San Miguel	2,006	1,369	637	834	773	61	1,172	597	576
Morazán	7,018	5,045	1,973	3,093	2,948	145	3,925	2,097	1,828
La Unión	10,179	8,124	2,055	5,712	5,542	170	4,468	2,582	1,886
Total	72,418	53,874	18,544	32,727	31,669	1,058	39,692	22,206	17,486

Fuente: Encuesta Nacional Agropecuaria de Propósitos Múltiples (ENAPM 2021-2022), DGEA-MAG

* Nota : Información ajustada con investigaciones de campo.

Cuadro 21:

EL SALVADOR

**EXISTENCIA DE GANADO BOVINO POR SEXO, SEGÚN
REGIÓN Y DEPARTAMENTO -
2021
(CABEZAS)**

DEPARTAMENTO	TOTAL	MACHOS	HEMBRAS
Región I	93,291	15,929	77,363
Ahuachapán	12,934	2,279	10,655
Santa Ana	52,232	9,312	42,920
Sonsonate	28,125	4,337	23,788
Región II	132,747	22,509	110,237
Chalatenango	88,510	15,444	73,066
La Libertad	22,737	2,770	19,967
San Salvador	8,671	1,460	7,211
Cuscatlán	12,829	2,835	9,993
Región III	142,728	25,707	117,021
La Paz	42,078	9,459	32,619
Cabañas	51,399	7,945	43,455
San Vicente	49,251	8,304	40,947
Región IV	422,217	78,056	344,161
Usulután	120,719	20,739	99,980
San Miguel	56,096	14,054	42,042
Morazán	75,817	15,043	60,774
La Unión	169,585	28,220	141,366
Total	790,983	142,201	648,782

Fuente: Encuesta Nacional Agropecuaria de Propósitos Múltiples (ENAPM 2021-2022), DGEA-MAG

Cuadro 22:

EL SALVADOR

EXISTENCIA DE GANADO PORCINO A NIVEL FAMILIAR,
SEGÚN REGIÓN Y DEPARTAMENTO

2021

(CABEZAS)

DEPARTAMENTO	TOTAL	MACHOS	HEMBRAS
Región I	10,270	4,623	5,646
Ahuachapán	6,133	2,563	3,570
Santa Ana	211	106	106
Sonsonate	3,926	1,955	1,971
Región II	1,150	725	425
Chalatenango	197	197	0
La Libertad	875	449	425
San Salvador	79	79	0
Región III	4,508	1,778	2,730
La Paz	2,917	968	1,949
Cabañas	695	158	537
San Vicente	897	652	245
Región IV	23,943	11,392	12,551
Usulután	5,820	3,204	2,616
San Miguel	6,919	3,584	3,335
Morazán	3,771	1,919	1,852
La Unión	7,433	2,685	4,748
Total	39,870	18,518	21,353

Fuente: Encuesta Nacional Agropecuaria de Propósitos Múltiples
(ENAPM 2021-2022), DGEA-MAG

Cuadro 23:

EL SALVADOR

PRODUCCIÓN AVÍCOLA 2019-2021

RUBRO	UNIDADES DE MEDIDA	PRODUCCION 2019	PRODUCCION 2020	PRODUCCION 2021
Producción comercial de huevos	Miles de huevos	1,245,000	1,225,000	1,198,112
Producción comercial de carne pollo	Miles de Lbs.	323,600	290,065	341,892
Producción de carne de gallina*	Miles de Lbs.	12,791	14,683	12,309

FUENTE: Asociación de Avicultores de El Salvador-AVES

*NOTA: La estimación de la producción de carne de gallina está calculada en base a la producción de huevos.

CAPÍTULO 2: PRECIOS AGROPECUARIOS, SACRIFICIO EN RASTROS Y CONCENTRADOS.

- INFORMACIÓN DE PRECIOS DE PRODUCTOS AGROPECUARIOS.
- SACRIFICIO Y AFLUENCIA EN RASTROS.
- ELABORACIÓN DE CONCENTRADOS.



2.1 INFORMACIÓN DE PRECIOS DE PRODUCTOS AGROPECUARIOS.

Cuadro 24:

EL SALVADOR

GRANOS BÁSICOS

PRECIOS PROMEDIO A NIVEL MAYORISTA, PLAZA CALLE GERARDO BARRIOS, SAN SALVADOR, SEGÚN MES

2021

(DÓLARES/QUINTAL)

MESES	ARROZ ORO PRIMERA CLASE NACIONAL	FRIJOL ROJO DE SEDA NACIONAL	FRIJOL TINTO O CORRIENTE NACIONAL	MAÍZ BLANCO	SORGO
Enero	38.8	62.1	57.1	14.7	14.0
Febrero	38.8	59.4	54.4	14.4	13.3
Marzo	38.8	57.6	52.5	15.0	13.6
Abril	38.8	54.2	49.5	15.6	14.7
Mayo	38.8	53.4	47.8	15.8	14.7
Junio	38.8	53.1	47.5	16.0	14.8
Julio	38.7	52.8	45.6	16.9	15.8
Agosto	38.8	53.9	43.3	17.5	16.6
Septiembre	38.7	55.9	45.4	18.4	16.9
Octubre	38.8	56.7	48.0	19.0	17.4
Noviembre	38.7	57.3	49.4	19.8	22.0
Diciembre	38.8	58.6	51.5	19.8	23.5
Promedio	38.8	56.3	49.3	16.9	16.4

Fuente: Investigación de precios en mercados nacionales. Base de datos SIMAGRO,DGEA-MAG 2021.

Gráfico 11: El Salvador. Precios promedio de granos básicos a nivel mayorista en plaza de San Salvador. 2021. Dólares/quintal.

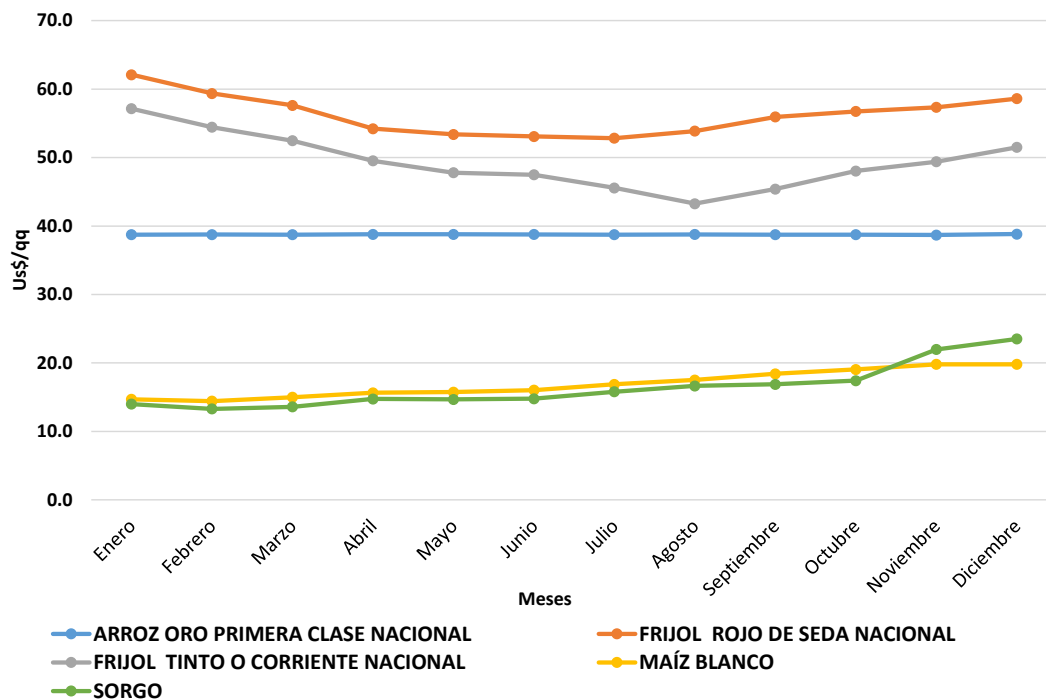

Fuente: Investigación de precios en mercados nacionales. Base de datos SIMAGRO,DGEA-MAG 2021.

Cuadro 25:

EL SALVADOR

GRANOS BÁSICOS

PRECIOS PROMEDIO A NIVEL MAYORISTA, PLAZA CALLE GERARDO BARRIOS, SAN SALVADOR, SEGÚN MES
2021

(DÓLARES/LIBRA)

MESES	ARROZ ORO PRIMERA CLASE NACIONAL	FRIJOL ROJO DE SEDA NACIONAL	FRIJOL TINTO O CORRIENTE NACIONAL	MAÍZ BLANCO	SORGO
Enero	0.50	0.71	0.66	0.20	0.20
Febrero	0.50	0.71	0.66	0.20	0.20
Marzo	0.50	0.71	0.66	0.20	0.20
Abril	0.50	0.72	0.67	0.20	0.20
Mayo	0.50	0.73	0.67	0.20	0.20
Junio	0.50	0.72	0.68	0.20	0.20
Julio	0.50	0.73	0.68	0.20	0.20
Agosto	0.50	0.73	0.68	0.20	0.20
Septiembre	0.50	0.73	0.68	0.22	0.20
Octubre	0.50	0.73	0.68	0.25	0.22
Noviembre	0.50	0.73	0.68	0.25	0.27
Diciembre	0.50	0.74	0.69	0.25	0.30
Promedio	0.50	0.72	0.67	0.21	0.22

Fuente: Investigación de precios en mercados nacionales. Base de datos SIMAGRO,DGEA-MAG 2021.

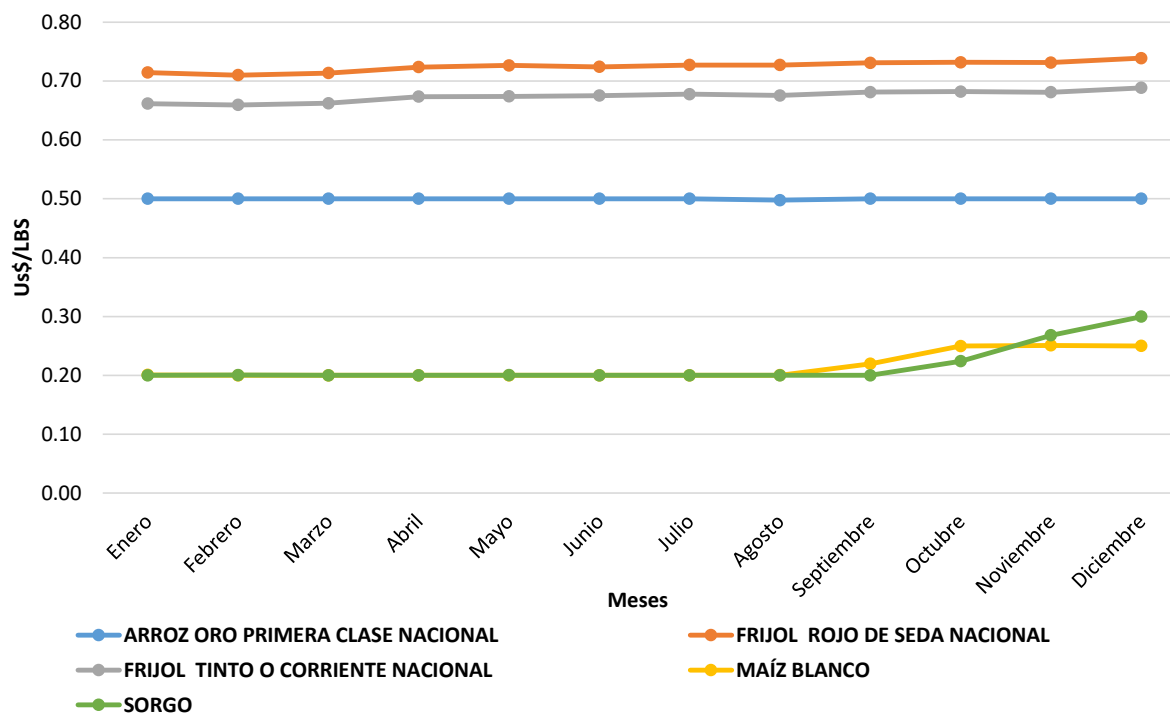
Gráfico 12: El Salvador. Precios promedio de granos básicos a nivel consumidor en plaza de San Salvador. 2021.
Dólares/libra.

Fuente: Investigación de precios en mercados nacionales. Base de datos SIMAGRO,DGEA-MAG 2021.

Cuadro 26:

EL SALVADOR
HORTALIZAS
2021
PRECIOS PROMEDIO MENSUALES A NIVEL MAYORISTA, MERCADO LA TIENDONA, SAN SALVADOR
(DÓLARES/UNIDAD DE MEDIDA)

PRODUCTO	UNIDAD DE MEDIDA	ENERO	FEBRERO	MARZO	ABRIL	MAYO	JUNIO	JULIO	AGOSTO	SEPTIEMBRE	OCTUBRE	NOVIEMBRE	DICIEMBRE
Ajo Chino	Caja 45-55 Unidades	10.16	12.48	13.44	13.00	12.99	13.00	13.66	18.88	17.43	16.47	15.07	15.41
Ajo Criollo Mediano	Manejo 60 Cabezas	n.d.	21.61	20.08	18.05	19.18	19.88	18.33	21.14	20.49	20.76	20.00	18.73
Apio Mediano	Red 25 Manojos	47.30	41.32	40.21	40.47	40.81	40.46	40.46	42.22	42.82	42.45	41.21	47.42
Apio Grande	Caja 18-22 Tallos	12.46	12.15	12.11	12.26	12.18	12.09	12.14	12.18	12.17	12.18	12.06	12.87
Ayote	Ciento 50-60 lb	39.75	46.66	22.29	31.35	42.30	50.12	41.29	27.50	40.95	25.24	20.57	21.60
Brocoli Mediano	Bolsa 14-16 Unidades	6.00	7.00	n.d.	n.d.	n.d.	6.00	n.d.	6.00	n.d.	n.d.	n.d.	n.d.
Brocoli Grande	Caja 10-12 Unidades	6.16	7.04	7.20	7.24	6.11	6.17	6.14	6.05	6.48	6.20	6.14	6.21
Cebolla Blanca Con Tallo Grande	Manejo 50 Unidades	6.74	5.54	5.02	6.57	6.71	6.42	7.55	7.31	6.77	7.85	7.60	7.00
Cebolla Blanca Con Tallo Mediana	Manejo 50 Unidades	4.74	3.54	3.15	4.67	4.76	4.46	5.59	5.02	4.57	5.84	5.60	5.40
Cebolla Blanca Sin Tallo Grande	Saco 150 Unidades	13.10	10.26	10.91	11.10	11.78	14.04	19.08	22.52	23.85	29.13	23.96	22.66
Cebolla Blanca Sin Tallo Mediana	Saco 240-250 Unidades	11.10	8.37	8.93	9.35	9.86	12.08	17.46	21.74	23.53	26.21	22.27	20.72
Cebolla Morada Sin Tallo	Saco 215-225 Unidades	21.95	21.91	21.37	21.56	18.15	15.84	16.71	21.07	26.41	31.32	25.54	23.80
Chile Verde Mediano	Saco 170-190 Unidades	10.41	9.97	10.37	11.21	17.82	14.85	16.00	13.51	18.31	20.61	17.49	12.10
Chile Jalapeño	Saco 35-40 Libras	19.07	21.77	18.56	12.85	14.17	14.43	15.71	20.20	23.95	28.17	32.48	33.02
Chile Verde Grande	Saco 140-150 Unidades	12.41	12.02	12.34	13.22	19.88	16.85	17.97	15.48	20.28	22.71	19.41	14.16
Coliflor Grande	Red 12 Unidades	11.46	13.30	13.44	13.24	13.97	13.50	10.54	10.05	11.50	11.35	11.55	12.58
Ejote Importado	Saco 15-20 Libras	9.46	9.40	12.74	12.20	10.46	8.84	9.69	13.40	12.81	9.15	9.41	9.57
Ejote Nacional	Bolsa 35-40 Libras	16.07	20.13	21.48	22.00	21.12	20.00	17.68	19.75	19.56	19.49	17.49	19.00
Ejote Blanco Grande	Ciento 100 Unidades	16.82	21.33	14.86	15.02	15.17	13.52	13.33	12.63	12.00	14.84	15.46	15.24
Ejote Blanco Grande	Red 300-350 Unidades	42.38	55.61	38.05	39.29	36.35	33.77	31.24	30.00	30.00	39.78	45.14	43.06
Guisquil Verde Grande	Bolsa 50 Unidades	4.83	5.66	8.37	6.48	8.33	10.33	14.56	8.22	9.82	7.82	8.67	7.26
Guisquil Verde Mediano	Bolsa 50 Unidades	3.57	4.25	6.95	7.13	8.33	12.61	12.02	8.22	6.50	5.98	6.83	5.50
Guisquil Verde Oscuro Grande	Saco 90-100 Unidades	17.73	16.00	16.95	22.23	18.00	20.30	14.12	15.77	17.84	18.45	16.33	17.80
Lechuga De Cabeza Grande	Caja 18-20 Unidades	9.93	9.31	8.49	8.36	9.03	9.08	8.92	8.72	8.61	8.45	8.11	8.01
Lechuga De Cabeza Grande	Red 20 Unidades (38-40 Libras)	n.d.	n.d.	10.00	10.00	n.d.	n.d.	n.d.	n.d.	n.d.	n.d.	n.d.	n.d.
Loroco	Jaba 30-40 Libras	91.02	120.00	87.71	37.09	30.00	36.76	37.50	30.00	36.39	30.36	32.86	51.91
Melón Grande	Ciento 100 Unidades	75.79	78.00	77.50	72.37	86.75	98.10	79.52	77.65	94.29	114.71	77.73	80.00
Melón Mediano	Ciento 100 Unidades	55.79	57.00	55.00	52.11	61.75	75.95	56.00	57.65	70.23	82.94	56.36	60.00
Melón Pequeño	Quintal	30.17	29.70	31.13	32.58	28.36	23.74	22.55	n.d.	n.d.	23.64	27.72	27.96
Papa Soloma Grande	Quintal	39.25	37.22	42.42	40.45	37.57	33.43	22.58	18.33	22.09	29.25	32.63	31.34
Papa Soloma Mediana	Quintal	37.25	35.23	40.36	38.41	35.53	31.41	20.60	16.37	20.09	27.22	30.63	29.34
Pepino Grande	Saco 145-155 Unidades	20.13	21.20	15.25	13.14	17.24	20.28	14.91	20.32	21.83	21.89	25.06	21.08
Pepino Mediano	Saco 200-225 Unidades	18.08	19.20	13.25	11.11	14.98	18.28	12.91	18.32	19.86	19.95	23.06	19.16
Pipian Mediano	Ciento 100 Unidades	18.75	14.20	12.10	19.35	11.79	12.23	12.64	15.28	16.39	14.58	18.48	19.76
Pipian Grande	Ciento 100 Unidades	16.77	12.20	10.10	17.16	9.80	10.23	10.61	13.24	14.38	12.58	16.48	17.76
Rábano	Bolsa 25-30 Libras	7.39	7.31	7.39	7.34	7.30	7.44	7.26	7.32	7.25	7.32	7.86	7.97
Remolacha Grande	Saco 90-100 lb	23.02	19.32	19.66	19.89	18.05	17.98	17.07	17.12	17.39	17.94	19.30	19.48
Repollo Grande	Ciento 800-1000 Libras	84.88	96.00	105.50	137.24	108.75	129.27	81.82	98.79	117.86	177.50	119.15	115.29
Repollo Mediano	Red 10-12 Unidades	8.94	10.25	11.69	11.44	13.85	15.27	10.61	9.73	11.61	15.61	12.81	12.04
Repollo Mediano	Ciento 600-700 Libras	42.76	48.50	58.50	91.84	69.00	82.44	41.82	58.79	70.24	126.43	62.68	69.09
Repollo Mediano	Red 14-15 Unidades	7.45	8.69	9.74	13.35	11.83	13.39	8.61	7.84	9.63	13.66	10.86	10.08
Sandia Redonda Grande	Ciento 100 Unidades	193.75	185.00	169.74	163.16	163.75	186.90	146.43	195.59	216.67	200.00	191.67	175.00
Sandia Redonda Mediana	Ciento 100 Unidades	125.00	120.00	106.58	109.72	100.00	117.86	76.14	117.65	130.95	122.50	119.05	100.00
Tomate De Pasta Mediano	Caja 325-350 Unidades	15.86	11.96	6.88	6.60	9.05	13.81	10.29	12.43	11.13	18.70	20.51	14.31
Tomate De Ensalada Grande	Caja 70-80 Unidades	n.d.	13.00	n.d.	n.d.	10.00	16.00	13.00	n.d.	13.00	24.00	n.d.	18.00
Tomate De Pasta Grande	Caja 275-300 Unidades	17.86	13.99	8.89	8.45	11.08	15.84	12.30	14.44	13.10	20.66	23.81	16.40
Yuca Blanca	Saco 133-135 Libras	21.00	21.00	21.05	21.00	26.08	35.00	34.80	34.56	35.00	32.17	27.62	25.00
Zanahoria Grande	Quintal	15.36	15.54	18.55	21.87	22.90	22.93	23.64	20.13	17.44	16.09	15.82	15.70
Zanahoria Mediana	Bolsa 33-36 Libras	7.01	7.29	8.19	8.45	9.25	9.26	9.26	8.43	7.79	7.19	7.04	6.91

Fuente: Investigación de precios en mercados nacionales. Base de datos SIMAGRO.DGEA-WAG 2021.
"n.d." No disponible, no se reportaron precios durante este periodo o no se presenta por estacionalidad

Cuadro 27:

EL SALVADOR

FRUTAS

PRECIOS PROMEDIO MENSUALES A NIVEL MAYORISTA, MERCADO LA TIENDONA, SAN SALVADOR

2021

(DÓLARES/UNIDAD DE MEDIDA)

PRODUCTO	UNIDAD DE MEDIDA	ENERO	FEBRERO	MARZO	ABRIL	MAYO	JUNIO	JULIO	AGOSTO	SEPTIEMBRE	OCTUBRE	NOVIEMBRE	DICIEMBRE
Aguacate Criollo Grande	Ciento 100 Unidades	19.00	n.d.	n.d.	n.d.	21.45	20.00	22.45	23.51	23.68	26.13	n.d.	n.d.
Aguacate Criollo Mediano	Ciento 100 Unidades	n.d.	n.d.	n.d.	n.d.	17.03	16.00	15.03	16.61	15.57	17.25	n.d.	n.d.
Aguacate Hass Grande	Caja 10 Kg 50-60 Unidades	18.01	17.59	18.69	23.67	23.09	25.37	26.58	27.64	26.31	23.64	23.41	23.55
Aguacate Hass Mediano	Caja 10 Kg 60-70 Unidades	16.01	15.57	16.69	21.67	20.98	23.39	24.79	25.54	22.32	20.71	19.78	21.59
Banano Maduro Grande	Caja 40 Libras 90-100 Unidades	9.36	9.16	9.14	9.20	9.99	11.31	9.94	9.19	9.18	9.20	8.51	9.41
Banano Maduro Grande	Ciento 100 Unidades	8.03	8.41	8.34	8.00	9.46	9.74	8.70	7.94	7.52	7.65	7.63	8.71
Coco Grande	Ciento 100 Unidades	53.07	56.86	60.00	60.00	60.00	60.00	59.57	53.20	50.24	50.00	50.00	50.51
Fresa	Jaba 35-38 Libras	47.66	60.63	59.49	47.31	48.36	40.75	43.63	48.31	66.42	68.46	72.25	75.85
Guayaba Grande	Bolsa 25-30 Libras	9.33	9.35	10.60	8.69	8.27	8.00	8.16	8.24	9.46	11.59	9.73	10.43
Guineo De Seda	Ciento 100 Unidades	7.85	7.51	7.53	7.76	7.50	7.80	7.62	7.45	7.44	7.52	7.50	7.52
Jocote De Verano	Jaba 1000 Unidades	n.d.	38.00	8.67	5.75	n.d.	n.d.	n.d.	n.d.	n.d.	n.d.	n.d.	n.d.
Limon Criollo	Ciento 100 Unidades	n.d.	n.d.	n.d.	7.56	4.21	3.31	3.11	3.00	n.d.	n.d.	n.d.	n.d.
Limon Pérsico Grande	Ciento 100 Unidades	16.56	17.37	22.35	21.60	8.77	5.00	4.02	4.00	4.00	4.00	5.95	9.56
Limon Pérsico Mediano	Ciento 100 Unidades	14.56	15.23	19.85	16.56	6.63	3.21	3.00	3.00	2.98	2.97	4.29	7.56
Mandarina Grande	Ciento 100 Unidades	8.35	9.92	14.98	n.d.	n.d.	n.d.	12.00	11.95	9.66	7.55	6.89	8.00
Mandarina Mediana	Ciento 100 Unidades	6.48	7.92	13.00	n.d.	n.d.	n.d.	10.00	10.00	7.73	5.53	4.82	6.06
Mango Verde Criollo Grande	Ciento 40-50 Libras	17.72	5.18	4.45	5.80	n.d.	n.d.	5.50	14.91	16.39	20.00	15.78	14.48
Mango Verde Criollo Mediano	Ciento 25-30 Libras	15.72	3.20	2.80	4.00	4.00	4.55	7.25	11.02	12.39	15.00	13.17	11.12
Maracuyá Redonda Grande	Ciento 100 Unidades	21.17	19.32	24.00	22.30	18.64	16.78	18.16	21.48	23.05	21.50	19.45	21.53
Naranja Piña Mediana	Ciento 100 Unidades	7.43	7.80	8.70	9.95	10.00	10.00	9.36	8.72	8.50	6.37	6.74	7.03
Naranja Valencia Grande	Ciento 100 Unidades	11.45	12.00	12.33	13.63	14.87	15.69	15.34	15.03	14.83	14.00	13.19	12.00
Naranja Valencia Mediana	Ciento 100 Unidades	9.55	10.00	10.13	11.42	12.67	12.97	12.95	13.00	12.76	11.80	10.00	10.00
Naranja Victoria Mediana	Ciento 100 Unidades	9.43	13.00	22.00	n.d.	10.00	10.00	10.00	10.00	9.28	7.71	9.00	9.03
Papaya Red Lady Grande	Jaba 12 Unidades	17.60	18.00	20.53	21.16	22.16	21.90	19.55	18.00	18.42	19.10	18.00	18.22
Papaya Tainung Grande	Jaba 10-12 Unidades	14.07	14.15	16.36	15.68	15.76	15.23	13.57	12.21	14.30	15.68	11.88	11.48
Papaya Tainung Mediana	Jaba 13-15 Unidades	12.03	12.00	14.27	13.62	13.67	13.01	11.54	10.20	12.13	13.26	9.86	9.44
Piña Golden Grande	Ciento 100 Unidades	150.00	150.00	150.00	150.00	150.00	150.00	150.00	150.00	175.00	180.00	180.00	180.00
Piña Golden Mediana	Ciento 100 Unidades	100.00	100.00	100.00	100.00	100.00	100.00	100.00	100.00	125.71	130.00	130.00	130.00
Piña Hawaiana	Ciento 100 Unidades	100.00	100.00	100.00	100.00	100.00	100.00	100.00	100.00	121.43	125.07	125.00	125.00
Plátano Maduro Grande	Ciento 100 Unidades	17.43	18.50	18.37	16.42	15.28	15.00	14.56	15.00	15.00	15.78	16.38	16.81
Plátano Maduro Mediano	Ciento 100 Unidades	12.14	12.72	12.86	12.08	11.45	10.70	10.31	10.04	10.02	11.56	12.00	12.43
Tamarindo Sin Cáscara	Quintal	80.90	83.00	80.75	75.00	78.46	80.13	84.00	85.00	86.55	91.35	96.96	95.30
Zapote	Red 45-50 Unidades	22.92	25.87	24.51	24.84	22.90	21.85	22.18	21.58	22.89	22.64	22.20	22.77

Fuente: Investigación de precios en mercados nacionales. Base de datos SIMAGRO_DGEA-MAG 2021.

"n.d." No disponible, no se reportaron precios durante este periodo o no se presenta por estacionalidad

Cuadro 28:

EL SALVADOR
PRODUCTOS AGROINDUSTRIALES
PRECIOS PROMEDIO MENSUALES A NIVEL MAYORISTA, MERCADOS NACIONALES
2021
(DÓLARES/UNIDAD DE MEDIDA)

PRODUCTO	UNIDAD DE MEDIDA	ENERO	FEBRERO	MARZO	ABRIL	MAYO	JUNIO	JULIO	AGOSTO	SEPTIEMBRE	OCTUBRE	NOVIEMBRE	DICIEMBRE
ACHIOTE EN GRANO	QUINTAL	54.9	70.0	67.9	54.8	54.8	55.5	50.9	51.3	55.0	55.0	55.2	55.0
AJONIOLÍ	QUINTAL	62.7	58.7	58.6	58.7	57.5	61.0	59.7	62.5	62.0	63.1	65.1	65.0
AZÚCAR	SACO DE 50 KG	45.8	45.8	45.7	45.8	45.7	45.7	45.7	45.8	45.8	45.8	47.0	47.2
CACAHUETE O MANI	QUINTAL	70.1	64.7	64.0	63.5	64.7	66.8	65.9	69.1	71.5	75.2	75.3	74.6
CACAO	QUINTAL	159.5	149.7	149.5	151.0	147.0	146.3	146.0	144.8	149.7	152.2	149.4	147.8
HARINA DE MAÍZ	BOLSA 50 LB	20.2	20.2	20.2	20.2	20.2	20.1	20.2	20.2	20.1	20.2	20.2	20.2
HARINA DE TRIGO FUERTE	BOLSA 50 LB	14.9	15.4	15.4	15.5	15.4	15.6	15.8	16.4	17.3	17.8	18.1	18.2
HARINA DE TRIGO SUAVE	BOLSA 50 LB	14.1	14.5	14.6	14.6	14.6	14.8	15.1	15.6	16.5	17.0	17.2	17.2
MIEL DE ABEJA	BOTELLA	4.7	4.8	4.8	4.9	4.8	4.8	4.8	4.8	4.8	4.9	4.9	4.9
PANELA PRIMERA CLASE	96 UNIDADES 144 LB	81.8	64.6	63.3	73.4	78.0	83.0	85.6	98.5	101.4	105.0	84.6	77.3
PANELA SEGUNDA CLASE	96 UNIDADES 150 LB	67.3	56.4	52.8	64.5	65.3	70.6	82.6	98.3	100.9	104.4	76.7	62.5
SAL	QUINTAL	7.9	7.8	7.8	7.9	8.2	8.3	8.6	8.9	9.2	9.9	10.5	10.8
SOYA	QUINTAL	60.2	59.3	59.3	58.6	58.3	58.7	58.8	59.1	58.7	59.6	57.4	59.2
TRIGO	QUINTAL	39.5	42.8	44.1	38.7	38.7	40.0	40.0	41.2	39.5	39.6	37.4	39.5

Fuente: Investigación de precios en mercados nacionales. Base de datos SIMAGRO, DGEA-MAQ 2021.

Cuadro 29:

EL SALVADOR

PRODUCTOS PECUARIOS
 PRECIOS PROMEDIO MENSUALES A NIVEL CONSUMIDOR, MERCADOS NACIONALES
 2021
 (DÓLARES/LIBRA)

PRODUCTO	UNIDAD DE MEDIDA	ENERO	FEBRERO	MARZO	ABRIL	MAYO	JUNIO	JULIO	AGOSTO	SEPTIEMBRE	OCTUBRE	NOVIEMBRE	DICIEMBRE
CARNE DE BOVINO													
Lomo De Aguja	Libra	4.3	4.3	4.3	4.3	4.3	4.3	4.4	4.3	4.4	4.4	4.3	4.3
Lomo De Rollizo	Libra	4.2	4.2	4.2	4.2	4.2	4.2	4.3	4.2	4.2	4.3	4.2	4.2
Posta Angelina	Libra	4.2	4.1	4.1	4.1	4.2	4.1	4.2	4.1	4.2	4.2	4.2	4.2
Posta De Pecho	Libra	3.4	3.4	3.4	3.5	3.5	3.5	3.5	3.5	3.5	3.6	3.6	3.6
Posta Negra	Libra	3.8	3.9	3.8	3.8	3.8	3.8	3.9	3.8	3.9	3.9	3.9	3.9
Puyazo	Libra	3.8	3.9	3.8	3.9	3.9	3.8	3.9	3.9	3.9	3.9	3.8	3.9
Salon	Libra	3.7	3.7	3.7	3.7	3.7	3.7	3.7	3.7	3.7	3.8	3.8	3.7
Solomo	Libra	3.7	3.7	3.7	3.8	3.8	3.7	3.8	3.7	3.8	3.9	3.8	3.8
CARNE DE PORCINO													
Chicharron De Porcino	Libra	5.3	5.3	5.3	5.3	5.2	5.4	5.3	5.4	5.3	5.2	5.3	5.4
Costilla De Porcino	Libra	2.9	3.0	3.0	3.0	2.9	2.9	3.0	2.9	3.0	2.9	2.9	2.9
Lomo De Porcino	Libra	2.9	2.9	2.9	2.9	2.9	2.9	3.0	2.9	2.9	2.9	2.9	2.9
Posta De Porcino	Libra	2.8	2.8	2.9	2.9	2.9	2.8	2.9	2.9	2.9	2.8	2.8	2.9
CARNE DE POLLO													
Carne De Pollo Entero	Libra	1.3	1.3	1.3	1.3	1.3	1.3	1.3	1.2	1.3	1.3	1.3	1.3
Muslo De Pollo	Libra	1.1	1.1	1.1	1.1	1.1	1.2	1.2	1.2	1.2	1.2	1.2	1.2
Pechuga De Pollo	Libra	1.4	1.4	1.4	1.4	1.4	1.5	1.5	1.5	1.5	1.5	1.5	1.6
HUEVO													
Huevo Grande	Carton 30 Unidades	3.1	3.4	3.5	3.4	3.1	3.3	3.8	3.4	3.6	3.9	4.3	4.3
Huevo Mediano	Carton 30 Unidades	2.7	3.1	3.3	3.0	2.8	2.9	3.5	3.0	3.3	3.6	3.9	4.0
Huevo Grande	Caja 12 Cartones	30.5	35.1	36.4	34.6	30.8	32.6	39.5	34.1	38.0	40.1	43.7	44.8
Huevo Mediano	Caja 12 Cartones	28.0	32.3	33.9	32.2	27.6	28.0	36.0	31.9	35.5	36.8	41.2	43.8
LÁCTEOS													
Crema	Botella	2.8	2.8	2.8	2.8	2.8	2.8	2.8	2.8	2.9	2.9	2.9	3.0
Quesillo	Libra	2.1	2.1	2.1	2.1	2.2	2.1	2.1	2.1	2.1	2.1	2.2	2.2
Queso Duro Blando	Libra	3.1	3.1	3.1	3.1	3.0	3.0	3.0	3.0	3.0	3.1	3.2	3.3
Queso Duro Viejo	Libra	4.5	4.5	4.5	4.5	4.4	4.4	4.4	4.6	4.4	4.4	4.4	4.7
Queso Fresco	Libra	1.6	1.6	1.6	1.6	1.7	1.6	1.6	1.6	1.5	1.6	1.6	1.6

Fuente: Investigación de precios en mercados nacionales. Base de datos SIMAGRO, DGEA-MAG 2021.

Cuadro 30:

EL SALVADOR

PRODUCTOS PESQUEROS
 PRECIOS PROMEDIO MENSUALES A NIVEL CONSUMIDOR, MERCADOS NACIONALES
 2021
 (DÓLARES/LIBRA)

PRODUCTO	UNIDAD DE MEDIDA	ENERO	FEBRERO	MARZO	ABRIL	MAYO	JUNIO	JULIO	AGOSTO	SEPTIEMBRE	OCTUBRE	NOVIEMBRE	DICIEMBRE
Bagre, Pescado Entero, Fresco	Libra	1.6	1.6	1.6	1.7	1.6	1.6	1.8	1.6	1.7	3.6	1.7	1.7
Boca Colorada, Pescado Entero Mediano	Libra	3.3	3.4	3.5	3.6	3.6	3.6	3.6	3.6	3.6	3.7	3.4	3.4
Camaron Mediano	Libra	4.3	4.4	4.6	4.7	4.6	5.0	5.1	5.5	5.8	6.5	5.6	5.1
Camaron Agua Dulce	Libra	3.4	3.2	3.4	3.6	3.4	3.8	3.6	3.7	3.5	3.7	3.6	3.5
Camaron Grande	Libra	6.6	6.5	6.8	7.2	7.1	7.7	7.3	7.7	8.6	8.4	7.1	7.3
Camaroncillo Seco Salado	Libra	4.9	4.8	4.9	5.2	4.9	5.1	5.2	5.0	5.2	5.3	5.0	5.1
Cola De Camaron	Libra	2.9	3.1	3.1	2.8	2.6	2.4	2.6	2.9	3.0	3.2	2.9	3.0
Corvina, Fresco, Entero	Libra	2.5	2.7	2.7	2.6	2.6	2.8	2.8	2.8	2.7	2.7	2.7	2.7
Lonja O Filete De Dorado	Libra	4.3	4.6	4.9	4.8	4.6	4.9	3.7	4.0	4.1	4.3	3.8	4.3
Lonja O Filete De Boca Colorada O Pargo	Libra	4.4	4.8	5.0	4.7	4.9	4.7	4.7	4.7	4.8	4.8	4.7	4.7
Lonja O Filete De Tiburon	Libra	3.7	3.9	4.1	4.2	3.9	3.9	3.9	3.8	3.8	3.6	3.7	3.8
Macarela, Fresco, Entero	Libra	2.0	2.0	2.3	2.1	2.0	2.0	2.0	2.0	2.0	2.0	2.0	2.0
Macarela, Seco, Entero	Libra	5.0	5.2	6.0	6.1	5.7	5.7	5.0	4.9	5.3	5.2	4.7	4.9
Robalo, Fresco, Entero	Libra	2.6	2.7	2.8	2.6	2.7	2.7	2.8	2.8	2.8	2.8	2.7	2.7
Tilapia, Fresca, Entera, Grande	Libra	1.4	1.5	1.4	1.4	1.4	1.5	1.5	1.5	1.5	1.6	1.4	1.4

Fuente: Investigación de precios en mercados nacionales. Base de datos SIMA GRO, DGEA-MAG 2021.

2.2 SACRIFICIO Y AFLUENCIA EN RASTROS.

Cuadro 31:

EL SALVADOR

AFLUENCIA MENSUAL DE GANADO BOVINO POR ESTRUCTURA
TIANGUE DE SOYAPANGO
2021
(CABEZAS)

MESES	VACAS HORRAS	NOVILLAS	BUEYES	TOROS	TORETES	NOVILLOS	TOTAL
Enero	598	35	82	204	5	33	957
Febrero	607	24	74	196	4	45	950
Marzo	312	48	102	215	3	25	705
Abril	477	23	90	192	2	54	838
Mayo	585	20	99	218	1	76	999
Junio	632	32	110	223	3	36	1,036
Julio	797	34	99	222	1	33	1,186
Agosto	712	41	101	192	6	20	1,072
Septiembre	991	31	108	242	5	34	1,411
Octubre	961	48	112	261	2	18	1,402
Noviembre	1,006	40	102	219	2	59	1,428
Diciembre	934	34	106	219	2	30	1,325
Total	8,612	410	1,185	2,603	36	463	13,309

Fuente: Investigación de afluencia de ganado bovino en pie. Tiangue de Soyapango 2021.

Gráfico 13: El Salvador. Afluencia mensual de ganado bovino. Tiangue de Soyapango (Cabezas) 2021.

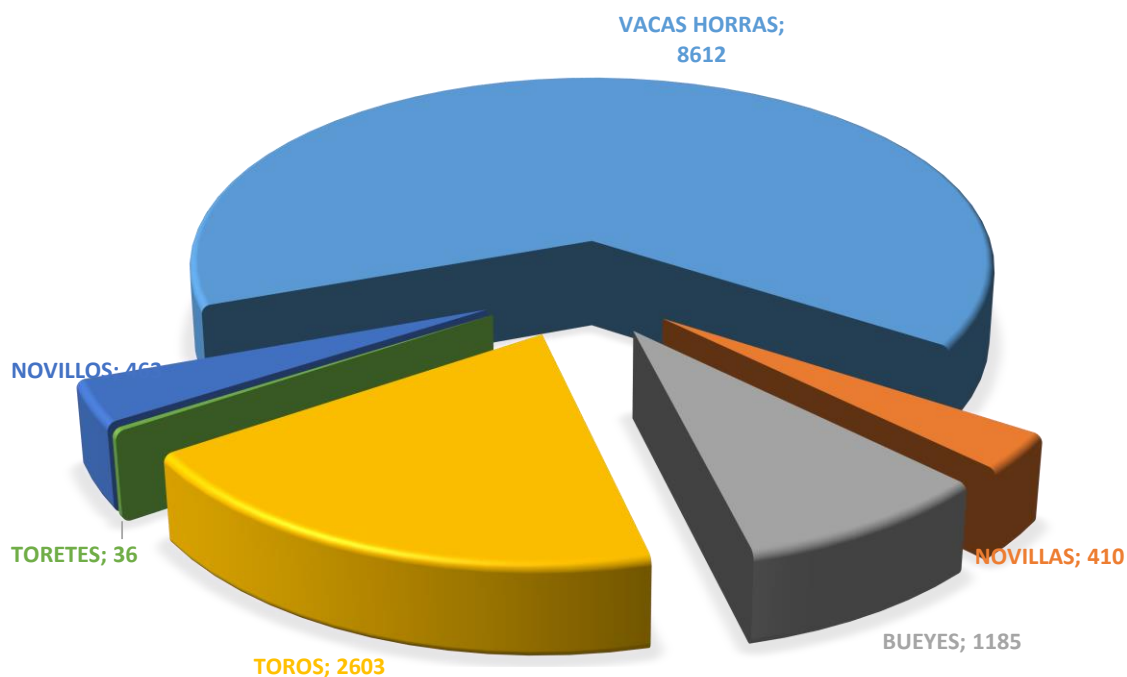

Fuente: Investigación de afluencia de ganado bovino en pie. Tiangue soyapango 2021.

Cuadro 32:

EL SALVADOR

PRECIO PROMEDIO MENSUAL DE GANADO BOVINO POR CLASE
 TIANGUE DE SOYAPANGO
 2021
 DÓLARES / LIBRA

MESES	VACAS HORRAS	NOVILLAS	BUEYES	TOROS	TORETES	NOVILLOS	PROMEDIO
Enero	0.90	0.97	1.00	0.97	1.00	1.08	0.99
Febrero	0.90	0.96	1.05	0.96	1.00	1.10	1.00
Marzo	0.92	0.96	1.06	0.98	1.05	1.10	1.01
Abril	0.92	0.95	1.06	0.98	1.05	1.10	1.01
Mayo	0.90	0.97	1.07	0.97	1.04	1.09	1.01
Junio	0.95	0.98	1.07	0.99	1.04	1.09	1.02
Julio	0.93	0.97	1.08	0.96	1.03	1.10	1.01
Agosto	0.94	0.98	1.09	0.97	1.06	1.10	1.02
Septiembre	0.91	0.97	1.07	0.98	1.02	1.08	1.01
Octubre	0.93	0.96	1.08	0.98	1.02	1.09	1.01
Noviembre	0.93	0.98	1.08	0.97	1.02	1.10	1.01
Diciembre	0.95	0.97	1.07	0.97	1.03	1.10	1.02
Promedio	0.92	0.97	1.07	0.97	1.03	1.09	1.01

Fuente: Investigación de precios de ganado bovino en pie. Tiangue Soyapango 2021.

Cuadro 33:

EL SALVADOR

SACRIFICIO MENSUAL DE GANADO BOVINO POR CLASE SEGÚN MES
 RASTROS A NIVEL NACIONAL
 2021
 (CABEZAS)

MES	VACAS	NOVILLAS	BUEYES	TOROS	TORETES	NOVILLOS	TERNEROS	TERNERAS	TOTAL
Enero	7,103	368	421	1,119	297	267	4	3	9,582
Febrero	7,126	328	482	1,063	324	320	3	2	9,648
Marzo	7,125	332	236	1,210	410	380	5	2	9,700
Abril	7,189	240	472	1,014	421	398	6	3	9,743
Mayo	7,198	347	453	1,209	198	378	7	4	9,794
Junio	7,643	232	297	1,304	220	198	12	6	9,912
Julio	7,310	465	731	826	307	220	13	24	9,896
Agosto	7,330	454	894	764	340	228	12	10	10,032
Septiembre	7,654	452	767	650	247	201	12	14	9,997
Octubre	7,689	428	442	1,160	198	130	11	4	10,062
Noviembre	7,623	310	330	1,420	234	174	11	8	10,110
Diciembre	7,285	350	374	1,364	384	397	11	6	10,171
Total	88,275	4,306	5,899	13,103	3,580	3,291	107	86	118,647

Fuente: Investigación de sacrificio de ganado bovino y porcino en rastros a nivel nacional 2021.

Cuadro 34:

EL SALVADOR
SACRIFICIO ANUAL DE GANADO BOVINO POR CLASE SEGÚN DEPARTAMENTO
RASTROS A NIVEL NACIONAL
2021
(CABEZAS)

DEPARTAMENTO	VACAS	NOVILLAS	BUEYES	TOROS	TORETES	NOVILLOS	TERNEROS	TERNERAS	TOTAL
Ahuachapán	5,212	294	384	630	131	231	3	4	6,889
Santa Ana	11,085	792	584	998	164	280	7	4	13,914
Sonsonate	12,891	184	269	1,293	249	148	8	5	15,047
Chalatenango	2,289	234	587	1,201	330	171	4	3	4,819
La Libertad	3,102	210	730	801	231	110	9	5	5,198
San Salvador	19,974	895	1,845	2,487	885	591	17	12	26,706
Cuscatlán	5,104	214	232	524	134	236	6	5	6,455
La Paz	3,754	121	223	749	174	226	8	6	5,261
Cabañas	1,934	74	168	425	189	131	6	5	2,932
San Vicente	2,834	270	378	388	114	212	7	6	4,209
Usulután	5,768	635	147	1,125	524	730	13	12	8,954
San Miguel	8,865	282	131	1,432	321	75	12	14	11,132
Morazán	2,361	41	83	435	33	25	4	2	2,984
La Unión	3,102	60	138	615	101	125	3	3	4,147
Total	88,275	4,306	5,899	13,103	3,580	3,291	107	86	118,647

Fuente: Investigación de sacrificio de ganado bovino y porcino en rastros a nivel nacional 2021.

Gráfico 14: El Salvador. Sacrificio anual de ganado bovino, según departamento (Cabezas). Rastros a nivel nacional. 2021.

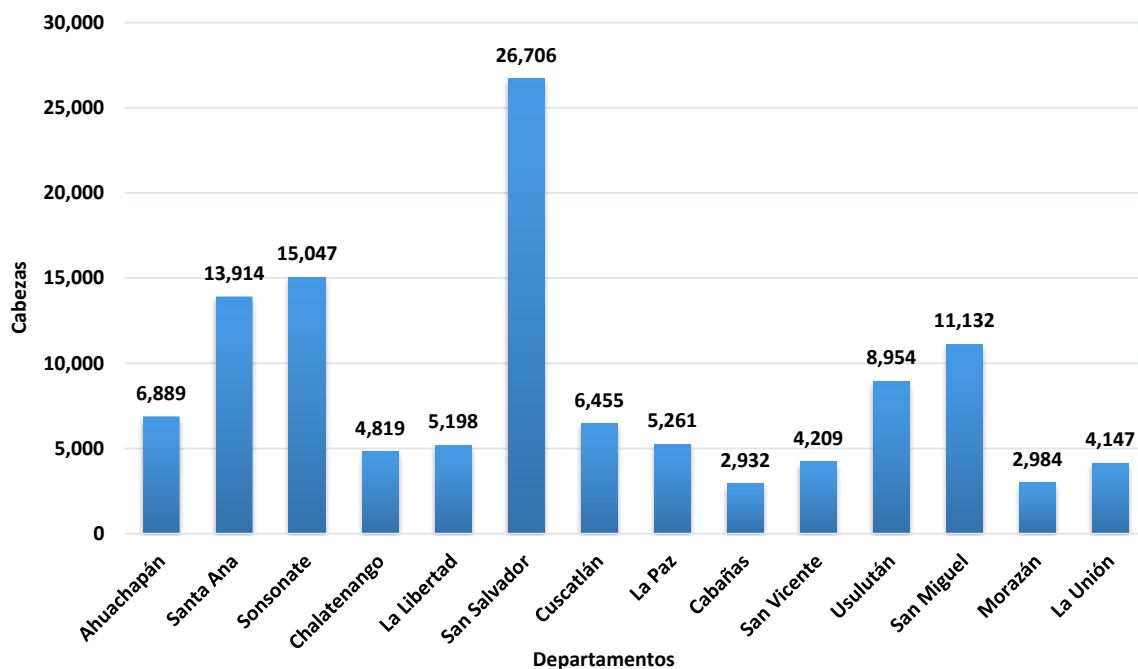

Fuente: Investigación de sacrificio de ganado bovino y porcino en rastros a nivel nacional 2021.

Cuadro 35:

EL SALVADOR
SACRIFICIO MENSUAL DE GANADO BOVINO SEGÚN DEPARTAMENTO
RASTROS A NIVEL NACIONAL
2021
(CABEZAS)

DEPARTAMENTO	ENERO	FEBRERO	MARZO	ABRIL	MAYO	JUNIO	JULIO	AGOSTO	SEPTIEMBRE	OCTUBRE	NOVIEMBRE	DICIEMBRE	TOTAL
Ahuachapán	539	550	555	569	570	580	590	596	584	592	574	590	6,889
Santa Ana	1,135	1,145	1,147	1,152	1,165	1,152	1,178	1,178	1,160	1,150	1,174	1,178	13,914
Sonsonate	1,221	1,241	1,247	1,236	1,240	1,247	1,253	1,278	1,280	1,282	1,264	1,258	15,047
Chalatenango	380	387	359	390	382	373	375	415	432	428	427	471	4,819
La Libertad	412	423	435	422	436	429	430	450	423	409	453	476	5,198
San Salvador	2,187	2,190	2,178	2,180	2,190	2,241	2,247	2,236	2,264	2,274	2,264	2,255	26,706
Cuscatlán	520	514	534	540	522	546	540	528	538	539	574	560	6,455
La Paz	421	426	460	425	431	439	428	451	427	439	452	462	5,261
Cabañas	201	214	236	237	230	251	262	274	246	266	277	238	2,932
San Vicente	324	329	364	352	355	374	328	347	366	370	352	348	4,209
Usulután	728	741	736	740	762	763	728	736	740	765	742	773	8,954
San Miguel	924	910	905	935	920	921	951	938	935	934	937	922	11,132
Morazán	260	254	234	250	264	238	252	263	234	230	245	260	2,984
La Unión	330	324	310	315	327	358	334	342	368	384	375	380	4,147
Total	9,582	9,648	9,700	9,743	9,794	9,912	9,896	10,032	9,997	10,062	10,110	10,171	118,647

Fuente: Investigación de sacrificio de ganado bovino y porcino en rastros a nivel nacional 2021.

Gráfico 15: El Salvador. Sacrificio total de ganado bovino por mes (Cabezas). Rastros a nivel nacional. 2021.

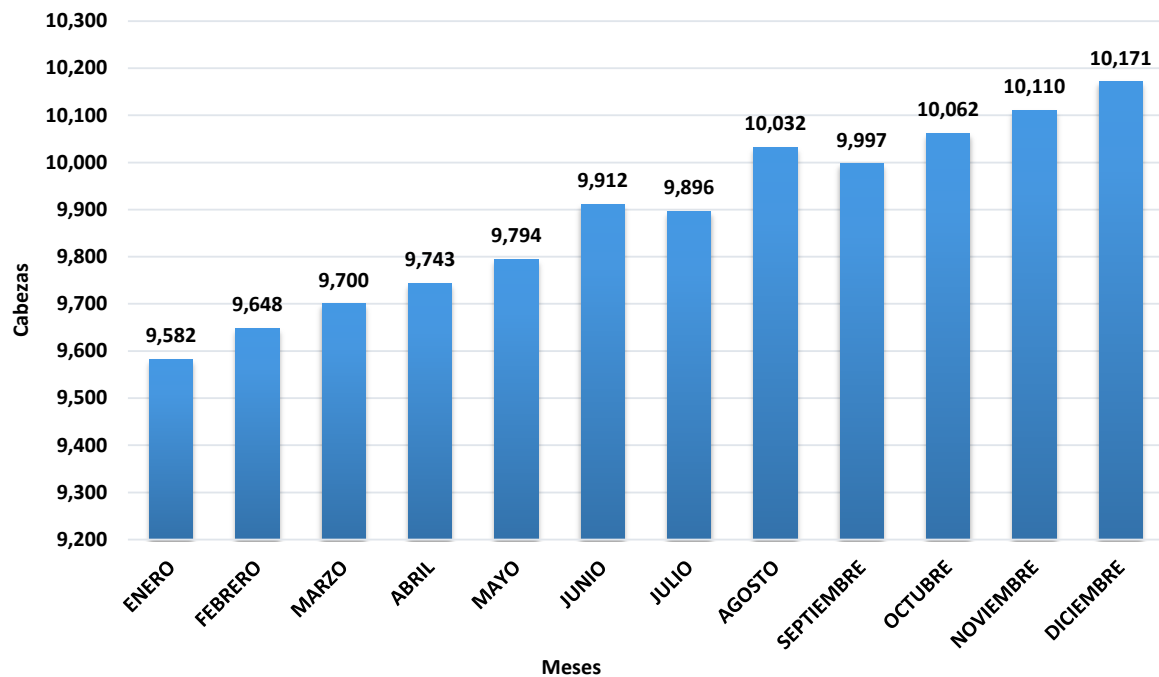

Fuente: Investigación de sacrificio de ganado bovino y porcino en rastros a nivel nacional 2021.

Cuadro 36:

EL SALVADOR
SACRIFICIO MENSUAL DE GANADO PORCINO POR CLASE SEGÚN DEPARTAMENTO
RASTROS A NIVEL NACIONAL
2021
(CABEZAS)

DEPARTAMENTO	ENERO	FEBRERO	MARZO	ABRIL	MAYO	JUNIO	JULIO	AGOSTO	SEPTIEMBRE	OCTUBRE	NOVIEMBRE	DICIEMBRE	TOTAL
AHUACHAPAN	320	325	302	341	328	374	362	360	355	377	329	362	4,135
SANTA ANA	1,024	1,023	1,025	1,036	1,045	1,035	1,029	1,033	1,024	1,038	1,026	1,045	12,383
SONSONATE	436	452	436	458	466	450	429	476	472	465	471	463	5,474
CHALATENANGO	206	254	236	274	269	278	249	255	270	276	257	268	3,092
LA LIBERTAD	4,251	4,298	4,280	4,312	4,362	4,340	4,316	4,321	4,322	4,327	4,310	4,360	51,799
SAN SALVADOR	2,364	2,347	2,360	2,374	2,355	2,350	2,380	2,372	2,386	2,365	2,384	2,370	28,407
CUSCATLAN	236	232	261	258	244	236	248	252	262	264	268	578	3,339
LA PAZ	285	264	274	259	271	265	253	270	264	273	256	248	3,182
CABAÑAS	184	174	168	172	169	182	190	185	187	188	196	198	2,193
SAN VICENTE	183	178	195	174	167	185	169	172	183	192	183	174	2,155
USULUTAN	398	378	384	380	378	393	398	388	399	387	393	389	4,665
SAN MIGUEL	702	704	712	725	742	736	725	743	765	733	725	740	8,752
MORAZAN	185	193	197	193	198	193	192	187	190	181	193	182	2,284
LA UNION	354	368	358	380	392	382	375	368	386	378	392	387	4,520
TOTAL	11,128	11,190	11,188	11,336	11,386	11,399	11,315	11,382	11,465	11,444	11,383	11,764	136,380

Fuente: Investigación de sacrificio de ganado bovino y porcino en rastros a nivel nacional 2021.

Gráfico 16: Sacrificio anual de ganado porcino por departamento (cabezas). Rastros a nivel nacional. 2021.

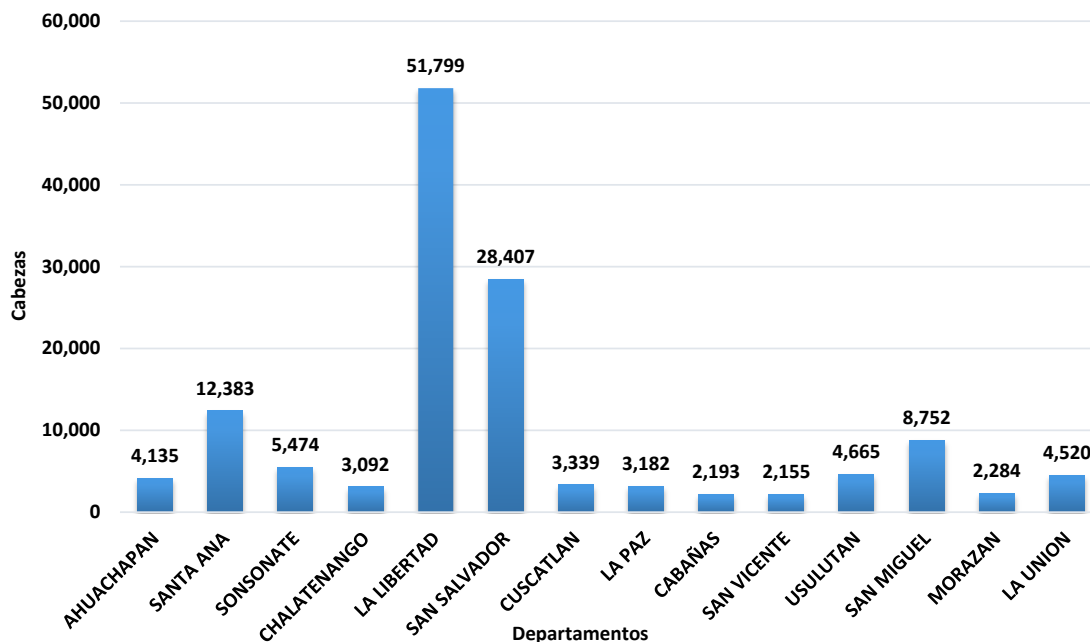

Fuente: Investigación de sacrificio de ganado porcino en rastros a nivel nacional 2021.

2.3 ELABORACIÓN DE CONCENTRADOS.

Cuadro 37:

EL SALVADOR	
UTILIZACION ANUAL DE MATERIAS PRIMAS PARA LA ELABORACION DE CONCENTRADOS EN QUINTALES 2021	
MATERIAS PRIMAS	QUINTALES
Afrecho de Trigo	511,028
Aceite de Soya	14,007
Aceite de Frituras	8,890
Antioxidante	4,729
Aviax/Coccol	497
Bagazo de Caña	564
Bentonita	65,465
Bicarbonato de Sodio	3,585
Carbonato de Calcio	491,249
Cascarilla de Soya	4,040
Cascarilla de Café	22,454
Cascarilla de Maní	58,275
Cocciostato	1,118
Colina	4,184
Fosfato Dicalcico	90,131
Grasa de Sobrepeso	321
Grasa Amarilla	194,253
Grasa de Pollo y Aceite	431
Grano de Destileria	1,097,892
Granillo de Maíz	4,180
Gluten de Maíz	145,243
Grancilla de Arroz	3,358
Harina de Churro	10,970
Harina de Maní	13,124
Harina de Carne y Hueso	280,354
Harina de Coquillo de Palma	81,373
Harina de Gallinaza	421
Harina de Galleta	16,494
Harina de Coco	934
Harina de Palmiste	725
Harina de Pescado	87,819
Harina de Subproductos de Aves	143,925
Harina de Soya	2,838,901
Harina de Trigo	138,725
Hemoglobina Bovina	6,062
Inhibidor de Hongos	1,864
L-Lisina	17,713
Maicillo	8,535
Maiz Amarillo	6,711,079
Maiz blanco	169,470
Melaza	572,740
Miga de arroz precocido	15,811
DL-Methionina	14,441
Minerales	27,500
Nucleos Vitamínicos Minerales	22,532
Oleina de Soya	9,531
Pasta de Trigo	6,500
Pigmentos	8,950
Pulimento de Arroz	35,768
Pulpa de Café	2,642
Polvillo de Maíz	2,013
Produmix (PL 211, Mega 110, ST 10)	1,423
L-Treonina	528,171
Sal Común	67,970
Sebo de Res	19,225
Sémola de Maíz	80,831
Sustituto de Leche	370
Urea	15,863
Micromezclas	36,474
Vitaminas (Premezclas)	98,288
Total	14,821,422

Fuente: Investigación de Utilización de Materia Prima y Producción de Concentrados en Fábricas formuladoras de Concentrados. 2021. DGEA-MAG

Cuadro 38:

EL SALVADOR

PRODUCCION ANUAL DE CONCENTRADOS SEGÚN CLASE
 QUINTALES
 2021

CLASE DE CONCENTRADO	QUINTALES	TOTAL
A) Para aves		9,788,595
A.1 Aves Ponedoras		2,140,167
Iniciación	168,041	
Desarrollo	311,703	
Postura	1,660,423	
A.2 Pollo de engorde		6,498,420
Iniciación	2,016,842	
Finalización	4,481,578	
A.3 Reproductoras de postura		583,011
Iniciación	33,201	
Desarrollo	174,611	
Postura	375,199	
A.4 Reproductoras engorde		566,997
Iniciación	38,397	
Desarrollo	165,380	
Postura	363,220	
B) Para Ganado Bovino		2,699,254
Terneras	49,211	
Crecimiento	3,111	
Producción láctea alta	1,311,316	
Producción láctea media	325,593	
Producción láctea baja	409,067	
Mantenimiento	186,800	
Engorde	191,810	
Sementales	222,346	
C) Para Ganado Porcino		706,982
Iniciación	86,898	
Crecimiento y/o Desarrollo	218,193	
Engorde	333,425	
Reproductores	68,466	
D) Otros		909,933
Pavo	35,742	
Caballo	29,858	
Perro	299,511	
Conejo	29,858	
Tilapia	351,001	
Camarón	122,306	
Gato	39,484	
Rata	1,431	
Otras Especies	742	
TOTAL		14,104,764

Fuente: Investigación de Utilización de Materia Prima y Producción de Concentrados 2021 DGEA-MAG

CAPÍTULO 3: COMERCIO EXTERIOR.



Cuadro 39:

EL SALVADOR
COMERCIO EXTERIOR
IMPORTACIÓN MENSUAL DE GRANOS BÁSICOS
2021
VOLUMEN EN KILOGRAMOS

PRODUCTO	ENERO	FEBRERO	MARZO	ABRIL	MAYO	JUNIO	JULIO	AGOSTO	SEPTIEMBRE	OCTUBRE	NOVIEMBRE	DICIEMBRE	TOTAL
Arroz Blanco	275,021	250,955	1,105,412	133,659	120,405	1,731	45,969	17,830	56	36,339	21,680	823,388	2,832,444
Arroz Con Cáscara	1,075,000	7	6,352,171	6,946,120	10,806,475	7,826,740	3,641,500	5,934,817	4,145,390	-	9,476,590	24,223,393	80,428,204
Arroz Partido (Miga)	876,064	1,716,768	1,337,243	1,015,898	727,686	829,430	686,881	698,428	678,578	696,744	864,290	914,523	11,042,535
Frijol Blanco	17,463	140,252	21,720	33,134	61,076	38,462	33,404	50,639	72,460	45,475	27,463	35,291	576,838
Frijol Negro	255,488	142,319	88,469	326,168	266,182	388,276	171,065	158,186	314,361	357,564	239,140	40,016	2,747,234
Frijol Rojo	1,319,669	2,934,739	3,295,026	2,014,287	1,301,153	1,542,975	1,359,093	1,118,011	2,229,731	2,183,741	908,007	558,965	20,765,396
Maíz Blanco	-	9,963,210	12,172,837	501,355	11,477,409	8,885,612	6,523,170	16,389,804	-	-	7,600,475	8,804,824	82,318,697
Sorgo	-	-	-	-	-	-	1,724	-	-	-	172,368	22,680	196,772
Total	3,818,704	15,148,251	24,372,878	10,970,621	24,760,386	19,513,226	12,462,807	24,367,715	7,440,575	3,319,863	19,310,013	35,423,080	200,908,119

Fuente: Cuadros elaborados por la DGEA con información de la Base de Datos de Comercio Exterior del BCR

"-" No se registraron transacciones durante este período.

Cuadro 40:

EL SALVADOR
COMERCIO EXTERIOR
IMPORTACIÓN MENSUAL DE GRANOS BÁSICOS
2021
VALOR CIF EN DÓLARES

PRODUCTO	ENERO	FEBRERO	MARZO	ABRIL	MAYO	JUNIO	JULIO	AGOSTO	SEPTIEMBRE	OCTUBRE	NOVIEMBRE	DICIEMBRE	TOTAL
Arroz Blanco	\$ 293,303	\$ 247,035	\$ 1,192,731	\$ 151,642	\$ 111,469	\$ 2,070	\$ 55,673	\$ 22,625	\$ 451	\$ 32,823	\$ 31,966	\$ 858,660	\$ 3,000,447
Arroz Con Cáscara	\$ 385,310	\$ 74	\$ 2,361,261	\$ 2,564,739	\$ 3,908,213	\$ 2,826,094	\$ 1,320,590	\$ 2,162,040	\$ 1,522,965	\$ -	\$ 3,920,044	\$ 9,848,923	\$ 30,820,253
Arroz Partido (Miga)	\$ 360,655	\$ 701,870	\$ 568,031	\$ 424,330	\$ 270,187	\$ 322,678	\$ 260,789	\$ 254,983	\$ 252,478	\$ 261,188	\$ 321,727	\$ 329,535	\$ 4,328,449
Frijol Blanco	\$ 13,072	\$ 100,453	\$ 14,801	\$ 29,691	\$ 38,898	\$ 21,900	\$ 23,410	\$ 31,211	\$ 62,398	\$ 25,265	\$ 15,481	\$ 24,664	\$ 401,245
Frijol Negro	\$ 215,850	\$ 95,022	\$ 62,510	\$ 191,492	\$ 176,368	\$ 255,504	\$ 118,696	\$ 115,278	\$ 195,221	\$ 240,943	\$ 144,897	\$ 29,199	\$ 1,840,981
Frijol Rojo	\$ 1,609,289	\$ 3,591,171	\$ 3,931,792	\$ 2,116,225	\$ 1,339,043	\$ 1,601,063	\$ 1,393,915	\$ 1,124,618	\$ 2,307,116	\$ 2,290,587	\$ 920,897	\$ 688,911	\$ 22,914,627
Maíz Blanco	\$ -	\$ 2,875,307	\$ 3,311,542	\$ 159,592	\$ 3,619,765	\$ 2,978,221	\$ 2,007,328	\$ 5,616,520	\$ -	\$ -	\$ 2,402,968	\$ 3,163,512	\$ 26,134,755
Sorgo	\$ -	\$ -	\$ -	\$ -	\$ -	\$ -	\$ 398	\$ -	\$ -	\$ -	\$ 28,333	\$ 3,744	\$ 32,474
Total	\$ 3,847,763	\$ 5,922,190	\$ 11,924,098	\$ 18,627,365	\$ 25,191,202	\$ 26,460,313	\$ 11,118,904	\$ 18,825,019	\$ 7,997,492	\$ 5,111,404	\$ 12,019,728	\$ 10,678,395	\$ 89,473,231

Fuente: Cuadros elaborados por la DGEA con información de la Base de Datos de Comercio Exterior del BCR

Valor CIF (Cost-Insurance-Freight): Costo del producto más flete y seguros.

"-" No se registraron transacciones durante este período.

Cuadro 41:

EL SALVADOR
COMERCIO EXTERIOR
EXPORTACIÓN ANUAL DE GRANOS BÁSICOS SEGÚN PAÍS DE DESTINO
2021
VOLUMEN EN KILOGRAMOS, VALOR FOB EN DÓLARES

DESCRIPCIÓN	PAÍS DE DESTINO	VOLUMEN EN KG	VALOR FOB USD
Arroz blanco	Estados Unidos de America	3,137.66	\$ 6,732.00
Arroz blanco	Guatemala	713,000.00	\$ 555,900.00
Arroz blanco	Honduras	55,200.00	\$ 31,400.00
Arroz blanco	Nicaragua	680,400.00	\$ 502,400.00
Arroz blanco	Costa Rica	2,380,040.00	\$ 1,688,950.00
Arroz partido (miga)	Honduras	50,600.00	\$ 18,100.00
Frijol blanco	Italia	503.00	\$ 1,245.00
Frijol negro	Estados Unidos de America	62,458.61	\$ 122,143.77
Frijol rojo	Estados Unidos de America	695,217.18	\$ 1,018,571.40
Frijol rojo	Honduras	27,215.82	\$ 12,000.00
Frijol rojo	Espana	43,238.14	\$ 68,582.40
Frijol rojo	Paises Bajos	2,317.20	\$ 4,425.00
Frijol blanco	Estados Unidos de America	8,754.43	\$ 17,990.21
Maíz blanco	Estados Unidos de America	20,257.80	\$ 17,775.00
Maíz blanco	Guatemala	1,186,508.00	\$ 321,188.00
Maíz blanco	Nicaragua	512,567.13	\$ 182,000.00
Sorgo	Nicaragua	322,053.87	\$ 109,500.00
Total general		6,763,468.84	\$ 4,678,902.78

Fuente: Cuadros elaborados por la DGEA con información de la Base de Datos de Comercio Exterior del BCR

Cuadro 42:

EL SALVADOR
COMERCIO EXTERIOR
IMPORTACIÓN MENSUAL DE HORTALIZAS
2021
VOLUMEN EN KILOGRAMOS

PRODUCTO	ENERO	FEBRERO	MARZO	ABRIL	MAYO	JUNIO	JULIO	AGOSTO	SEPTIEMBRE	OCTUBRE	NOVIEMBRE	DICIEMBRE	TOTAL
Ajo	156,214	167,530	190,279	337,086	226,643	132,950	76,356	229,823	351,299	178,782	183,755	258,304	2,489,021
Apio	425,920	403,671	469,346	442,161	495,275	501,666	569,329	567,051	547,417	538,533	538,516	593,371	6,092,257
Camote	31,766	24,168	27,582	21,108	26,182	25,457	29,147	30,345	24,595	27,280	41,804	49,142	358,577
Cebolla amarilla	147,110	-	-	2,367	1,134	47,525	230,161	60,460	249,081	271,987	103,873	145,168	1,258,865
Cebolla blanca	3,326,158	3,161,059	3,458,279	3,404,652	3,771,841	3,212,546	3,140,917	3,375,347	2,815,920	2,741,568	3,149,157	3,364,732	38,922,177
Cebolla roja	540,138	604,616	706,414	526,346	620,397	502,541	782,727	801,853	640,068	872,621	681,488	721,653	8,000,863
Cebollín	46,606	39,590	46,580	39,619	47,211	62,375	53,476	56,393	68,397	60,266	56,711	72,157	649,380
Chile dulce	639,699	645,999	698,958	730,256	937,105	1,139,749	1,307,904	1,030,594	1,001,487	987,991	799,047	789,141	10,707,929
Chile picante	246,400	225,782	282,211	288,799	317,728	324,012	293,648	239,527	254,451	257,604	213,605	258,667	3,202,436
Coliflores y brócoli	1,656,747	1,491,663	1,554,902	1,619,699	1,714,760	1,973,797	2,081,503	1,916,331	1,877,271	2,015,074	1,910,674	2,275,677	22,088,097
Ejote	386,090	354,443	326,632	327,713	368,500	428,027	355,464	277,811	273,778	351,425	305,777	448,383	4,204,043
Espinaca	37,407	25,770	33,466	26,273	28,848	41,703	33,195	33,283	36,012	32,238	35,549	31,192	394,957
Guisquil	135,836	146,966	189,800	200,085	259,813	537,843	673,900	292,413	351,128	227,836	250,619	336,495	3,602,733
Hongos	15,720	14,591	19,142	14,920	16,703	19,749	18,955	17,652	17,393	16,599	18,292	19,703	209,419
Lechuga repollada	1,963,929	1,901,827	2,202,473	1,994,026	2,260,452	2,333,236	2,469,298	2,308,594	2,326,078	2,562,110	2,341,493	3,473,070	28,136,585
Lechugas (romana, escarola, otras)	132,111	134,429	124,913	102,187	135,822	163,238	145,633	143,852	160,064	153,017	152,365	198,120	1,745,752
Maíz dulce	194,628	202,741	253,406	230,879	269,719	240,452	272,983	245,003	220,111	277,006	243,111	275,563	2,925,602
Papa	6,607,108	6,126,864	5,717,398	5,461,345	5,890,632	6,019,952	8,443,584	8,173,066	6,893,079	7,029,559	6,120,100	6,619,407	79,102,093
Pepino	907,495	793,204	1,101,676	284,379	427,522	542,513	328,063	252,508	408,441	364,503	341,383	797,084	6,548,770
Remolachas y rábanos	848,149	803,196	970,286	877,667	954,691	991,267	1,044,582	1,053,197	1,090,173	1,145,792	1,256,228	2,386,343	13,421,570
Repollo	6,438,171	5,860,364	6,191,642	5,635,104	6,242,226	6,957,875	7,522,356	7,096,277	7,076,183	7,584,125	7,157,250	8,397,497	82,159,071
Tomate	9,302,921	10,020,398	14,180,514	12,193,831	11,817,500	10,640,768	11,593,876	10,050,618	9,003,276	8,578,683	7,647,930	10,492,659	125,522,975
Yuca	204,554	239,772	219,361	153,346	121,111	201,600	252,110	282,838	207,231	272,885	298,637	256,032	2,709,478
Zanahoria	2,795,185	2,599,466	2,917,805	2,557,754	2,876,048	2,849,043	3,098,800	3,021,584	3,030,262	3,114,947	2,871,316	3,352,560	35,084,768
Zucchini	54,497	61,439	63,451	65,898	90,261	78,466	95,699	77,900	74,081	72,576	78,010	70,349	882,627
Otras hortalizas	311,724	339,406	495,751	394,692	498,802	481,674	431,739	395,558	464,406	442,746	414,480	458,028	5,129,007
Total	37,552,283	36,388,958	42,442,269	37,932,191	40,416,923	40,450,025	45,345,402	42,029,877	39,461,681	40,177,753	37,211,169	46,140,497	485,549,030

Fuente: Cuadros elaborados por la DGEA con información de la Base de Datos de Comercio Exterior del BCR

Cuadro 43:

EL SALVADOR
COMERCIO EXTERIOR
IMPORTACIÓN MENSUAL DE HORTALIZAS
2021
VALOR CIF EN DÓLARES

PRODUCTO	ENERO	FEBRERO	MARZO	ABRIL	MAYO	JUNIO	JULIO	AGOSTO	SEPTIEMBRE	OCTUBRE	NOVIEMBRE	DICIEMBRE	TOTAL
Ajo	\$ 143,983	\$ 207,084	\$ 183,831	\$ 379,676	\$ 270,314	\$ 136,695	\$ 107,418	\$ 308,055	\$ 459,503	\$ 234,443	\$ 254,673	\$ 390,661	\$ 3,076,332
Apio	\$ 57,925	\$ 55,798	\$ 63,078	\$ 59,133	\$ 67,586	\$ 68,816	\$ 80,149	\$ 75,230	\$ 73,819	\$ 72,725	\$ 79,328	\$ 85,026	\$ 838,612
Camote	\$ 7,805	\$ 6,441	\$ 7,423	\$ 5,691	\$ 6,684	\$ 6,358	\$ 7,208	\$ 7,838	\$ 6,405	\$ 7,533	\$ 11,032	\$ 11,986	\$ 92,405
Cebolla amarilla	\$ 31,780	\$ -	\$ -	\$ 334	\$ 167	\$ 10,151	\$ 33,250	\$ 8,819	\$ 52,516	\$ 58,380	\$ 23,815	\$ 32,145	\$ 251,357
Cebolla blanca	\$ 638,460	\$ 618,034	\$ 672,525	\$ 659,748	\$ 757,519	\$ 655,737	\$ 665,511	\$ 677,432	\$ 554,550	\$ 543,318	\$ 623,677	\$ 677,439	\$ 7,743,951
Cebolla roja	\$ 120,618	\$ 144,969	\$ 180,355	\$ 123,049	\$ 142,371	\$ 118,102	\$ 184,947	\$ 180,885	\$ 148,816	\$ 196,554	\$ 175,420	\$ 177,369	\$ 1,893,455
Cebollín	\$ 9,557	\$ 8,185	\$ 9,539	\$ 7,966	\$ 9,170	\$ 12,461	\$ 11,056	\$ 11,039	\$ 13,348	\$ 11,307	\$ 11,307	\$ 13,746	\$ 128,681
Chile dulce	\$ 192,288	\$ 191,393	\$ 207,283	\$ 214,056	\$ 272,551	\$ 330,888	\$ 383,295	\$ 300,322	\$ 297,726	\$ 288,419	\$ 257,978	\$ 259,012	\$ 3,195,212
Chile picante	\$ 76,002	\$ 68,001	\$ 95,109	\$ 88,732	\$ 100,204	\$ 100,518	\$ 103,543	\$ 84,517	\$ 83,768	\$ 102,915	\$ 70,374	\$ 90,058	\$ 1,063,741
Coliflores y brócoli	\$ 294,945	\$ 265,122	\$ 277,850	\$ 284,944	\$ 299,471	\$ 346,513	\$ 361,797	\$ 328,412	\$ 320,472	\$ 345,468	\$ 348,260	\$ 426,478	\$ 3,899,732
Ejote	\$ 146,760	\$ 132,208	\$ 115,536	\$ 131,833	\$ 141,167	\$ 159,926	\$ 132,938	\$ 103,231	\$ 81,838	\$ 130,465	\$ 116,329	\$ 162,090	\$ 1,554,320
Espinaca	\$ 15,355	\$ 13,718	\$ 16,382	\$ 13,126	\$ 14,486	\$ 19,612	\$ 17,006	\$ 17,305	\$ 15,519	\$ 19,266	\$ 19,446	\$ 18,720	\$ 199,941
Guisquil	\$ 23,594	\$ 25,362	\$ 32,578	\$ 34,299	\$ 44,212	\$ 91,890	\$ 113,989	\$ 49,343	\$ 59,372	\$ 39,498	\$ 42,812	\$ 56,966	\$ 613,913
Hongos	\$ 45,112	\$ 41,509	\$ 46,628	\$ 44,349	\$ 44,082	\$ 53,214	\$ 47,322	\$ 47,212	\$ 42,442	\$ 49,763	\$ 55,646	\$ 52,340	\$ 569,619
Lechuga repollada	\$ 309,491	\$ 298,835	\$ 356,822	\$ 311,097	\$ 357,177	\$ 373,511	\$ 394,377	\$ 371,017	\$ 370,863	\$ 406,706	\$ 370,770	\$ 537,688	\$ 4,458,355
Lechugas (romana, escarola, otras)	\$ 55,031	\$ 60,326	\$ 63,835	\$ 54,283	\$ 62,393	\$ 83,392	\$ 75,003	\$ 76,653	\$ 72,860	\$ 75,108	\$ 72,211	\$ 80,751	\$ 831,844
Maíz dulce	\$ 66,472	\$ 68,103	\$ 87,086	\$ 83,177	\$ 85,503	\$ 81,384	\$ 90,593	\$ 81,919	\$ 73,385	\$ 94,614	\$ 77,505	\$ 89,028	\$ 978,768
Papa	\$ 1,583,077	\$ 1,489,386	\$ 1,380,500	\$ 1,322,016	\$ 1,451,687	\$ 1,514,264	\$ 2,318,349	\$ 2,226,231	\$ 1,950,626	\$ 1,895,037	\$ 1,636,155	\$ 1,808,907	\$ 20,556,235
Pepino	\$ 54,410	\$ 47,221	\$ 67,496	\$ 16,977	\$ 24,750	\$ 32,733	\$ 19,430	\$ 14,993	\$ 24,621	\$ 22,457	\$ 20,591	\$ 46,071	\$ 391,749
Remolachas y rábanos	\$ 98,030	\$ 93,206	\$ 107,916	\$ 99,575	\$ 111,599	\$ 114,032	\$ 113,727	\$ 117,643	\$ 120,602	\$ 123,175	\$ 128,465	\$ 258,071	\$ 1,486,042
Repollo	\$ 784,371	\$ 714,091	\$ 756,992	\$ 690,159	\$ 761,040	\$ 847,979	\$ 912,136	\$ 860,113	\$ 860,534	\$ 918,369	\$ 869,402	\$ 1,023,211	\$ 9,998,398
Tomate	\$ 1,374,986	\$ 1,533,907	\$ 2,066,558	\$ 1,757,820	\$ 1,712,983	\$ 1,559,291	\$ 1,692,834	\$ 1,476,674	\$ 1,352,308	\$ 1,297,287	\$ 1,155,222	\$ 1,583,587	\$ 18,563,456
Yuca	\$ 108,956	\$ 128,036	\$ 115,727	\$ 78,304	\$ 61,720	\$ 101,805	\$ 126,873	\$ 148,607	\$ 111,758	\$ 147,183	\$ 159,384	\$ 137,658	\$ 1,426,010
Zanahoria	\$ 550,798	\$ 512,424	\$ 574,065	\$ 505,720	\$ 566,263	\$ 559,607	\$ 608,439	\$ 594,555	\$ 598,387	\$ 607,747	\$ 572,234	\$ 661,395	\$ 6,911,636
Zucchini	\$ 10,369	\$ 12,110	\$ 12,510	\$ 12,573	\$ 17,413	\$ 15,457	\$ 18,756	\$ 15,283	\$ 14,439	\$ 14,057	\$ 15,104	\$ 13,747	\$ 171,817
Otras hortalizas	\$ 153,645	\$ 145,140	\$ 200,481	\$ 152,976	\$ 192,189	\$ 194,288	\$ 199,330	\$ 180,177	\$ 196,069	\$ 193,889	\$ 187,102	\$ 205,696	\$ 2,200,983
Total	\$ 6,953,820	\$ 6,880,609	\$ 7,698,104	\$ 7,131,609	\$ 7,574,698	\$ 7,588,624	\$ 8,819,273	\$ 8,363,505	\$ 7,936,548	\$ 7,895,686	\$ 7,354,241	\$ 8,899,845	\$ 93,096,562

Fuente: Cuadros elaborados por la DGEA con información de la Base de Datos de Comercio Exterior del BCR
Valor CIF (Cost-Insurance-Freight): Costo del producto más flete y seguros.

Cuadro 44:

EL SALVADOR
COMERCIO EXTERIOR
EXPORTACIÓN ANUAL DE HORTALIZAS SEGÚN PAÍS DE DESTINO
2021
VOLUMEN EN KILOGRAMOS, VALOR FOB EN DÓLARES

DESCRIPCIÓN	PAÍS DESTINO	VOLUMEN EN KG	VALOR FOB USD
Pimientos (chiles) dulces	Estados Unidos de America	1,915,437.00	\$ 3,596,064.00
Raíces de yuca (mandioca)	Estados Unidos de America	2,653.82	\$ 3,054.45
Ayotes	Estados Unidos de America	11,289.57	\$ 43,345.56
Chlle picante	Estados Unidos de America	785.88	\$ 9,734.07
Chlle picante	Nicaragua	120.20	\$ 1,298.50
Otras hortalizas	Estados Unidos de America	228,418.67	\$ 2,003,994.84
Otras hortalizas	Italia	381.00	\$ 1,157.00
Remolacha y rábanos	Italia	763.00	\$ 1,132.08
Total general		2,159,849.14	\$ 5,659,780.50

Fuente: Cuadros elaborados por la DGEA con información de la Base de Datos de Comercio Exterior del BCR

Cuadro 45:

COMERCIO EXTERIOR
IMPORTACIÓN MENSUAL DE FRUTAS
2021
VOLUMEN EN KILOGRAMOS

PRODUCTO	ENERO	FEBRERO	MARZO	ABRIL	MAYO	JUNIO	JULIO	AGOSTO	SEPTIEMBRE	OCTUBRE	NOVIEMBRE	DICIEMBRE	TOTAL
Aguate	2,484,383	1,966,590	1,878,322	1,083,744	845,748	604,393	1,280,663	1,396,835	1,782,684	1,932,522	2,116,509	1,796,181	19,168,574
Banano	5,904,315	5,331,022	6,229,855	4,937,124	5,184,046	5,466,170	6,145,462	6,313,518	6,323,896	6,937,353	5,789,209	4,937,167	69,499,135
Ciruela	25,579	19,634	120,626	89,398	211,626	89,397	131,082	90,822	70,977	49,687	68,298	51,240	1,018,366
Coco	171,816	103,793	247,195	275,506	159,231	77,500	121,598	40,000	97,433	38,051	23,787	43,194	1,399,103
Fresa	183,412	154,296	164,041	171,655	248,852	253,282	257,610	268,144	168,471	153,318	132,546	168,127	2,323,754
Granadilla	119,875	83,879	79,776	58,243	46,947	8,851	2,268	45	26,523	168,658	157,045	136,078	888,187
Kiwi	26,793	23,940	24,381	66,095	21,238	22,892	10,560	48,589	24,640	98,762	16,359	78,608	462,857
Limón	506,519	450,990	411,794	227,008	47,039	35,427	21,369	17,260	6,631	590	41,764	476,762	2,243,153
Mandarina	146,287	92,710	32,688	30,558	87,603	155,775	68,360	48,727	115,988	203,887	171,597	194,561	1,348,741
Mango	522,323	322,926	95,022	6,873	7,113	15,207	270,188	396,213	406,115	235,946	774,429	272,396	3,324,751
Manzana	1,381,692	1,014,766	2,133,228	2,041,739	1,053,987	811,912	850,345	1,478,066	1,349,100	2,502,779	2,724,635	2,350,512	19,692,761
Maracuyá	115,787	49,720	84,932	106,508	175,451	143,778	178,211	133,449	127,948	169,290	139,207	132,954	1,557,236
Melocotón	49,446	112,668	95,584	26,597	29,820	74,520	211,216	395,920	83,041	88,460	31,025	14,130	1,212,427
Meián	2,043,046	2,053,842	2,775,949	2,611,570	1,368,352	912,438	1,490,848	1,388,274	597,067	571,764	1,193,523	2,380,117	19,386,790
Naranja	3,176,037	2,369,894	2,208,985	1,589,872	1,687,595	1,374,235	1,080,836	1,105,477	1,594,729	2,017,457	2,424,755	2,937,273	23,567,147
Papaya	1,630,264	1,115,677	1,120,791	1,009,490	1,026,883	1,394,616	1,627,997	1,692,278	977,988	1,562,704	1,544,842	1,416,565	16,120,096
Pera	103,477	201,735	397,854	475,480	158,314	57,201	243,724	320,439	233,396	149,885	285,324	164,994	2,791,823
Piña	2,420,467	2,397,385	2,831,177	2,313,279	2,582,418	2,096,595	2,733,612	2,438,648	2,740,825	2,671,614	2,354,498	2,291,505	29,872,024
Plátano	6,561,898	5,929,887	7,016,681	6,613,880	6,598,098	7,240,029	8,144,906	7,226,591	6,056,899	5,242,203	5,007,812	5,526,288	77,165,170
Rambután	-	-	-	-	277,187	1,446,933	972,361	1,507,647	2,428,239	2,994,347	2,337,781	463,674	12,428,169
Sandía	5,561,037	6,113,859	9,678,721	6,212,817	4,784,345	3,388,416	860,736	1,810,778	3,995,692	1,542,546	3,197,472	6,239,595	53,386,013
Uva	434,752	359,922	873,982	325,017	319,395	357,302	254,458	426,264	348,140	713,706	1,095,569	1,028,581	6,537,088
Otras frutas	378,658	390,938	571,869	379,662	344,571	157,682	343,545	264,688	183,910	452,320	605,469	235,371	4,308,682
Total	33,947,866	30,660,071	39,073,452	30,652,116	27,265,859	26,184,551	27,301,953	28,808,670	29,740,333	30,497,849	32,233,453	33,335,875	369,702,049

Fuente: Cuadros elaborados por la DGEA con información de la Base de Datos de Comercio Exterior del BCR
 "-": No se registraron transacciones durante este período.

Cuadro 46:

EL SALVADOR
COMERCIO EXTERIOR
IMPORTACIÓN MENSUAL DE FRUTAS
2021
VALOR CIF EN DÓLARES

PRODUCTO	ENERO	FEBRERO	MARZO	ABRIL	MAYO	JUNIO	JULIO	AGOSTO	SEPTIEMBRE	OCTUBRE	NOVIEMBRE	DICIEMBRE	TOTAL
Aguacate	\$ 2,386,250	\$ 1,846,381	\$ 2,047,519	\$ 1,347,908	\$ 1,095,271	\$ 865,963	\$ 1,613,769	\$ 1,488,605	\$ 2,046,114	\$ 2,331,028	\$ 2,337,751	\$ 2,126,301	\$ 21,532,860
Banano	\$ 568,271	\$ 511,829	\$ 601,882	\$ 462,324	\$ 507,514	\$ 493,547	\$ 595,883	\$ 588,865	\$ 581,310	\$ 639,739	\$ 534,884	\$ 462,630	\$ 6,548,678
Círcuela	\$ 38,480	\$ 37,024	\$ 180,140	\$ 116,412	\$ 44,240	\$ 15,246	\$ 135,484	\$ 145,249	\$ 105,943	\$ 79,880	\$ 112,026	\$ 105,138	\$ 1,115,262
Coco	\$ 8,735	\$ 33,898	\$ 12,747	\$ 13,372	\$ 34,135	\$ 3,530	\$ 34,347	\$ 1,808	\$ 29,570	\$ 2,268	\$ 36,243	\$ 2,821	\$ 213,473
Fresa	\$ 144,122	\$ 119,444	\$ 129,449	\$ 130,889	\$ 179,149	\$ 174,273	\$ 202,372	\$ 203,869	\$ 142,208	\$ 162,478	\$ 133,444	\$ 151,224	\$ 1,872,922
Granadilla	\$ 20,237	\$ 14,110	\$ 13,402	\$ 9,914	\$ 7,881	\$ 1,481	\$ 376	\$ 8	\$ 4,436	\$ 30,622	\$ 26,511	\$ 23,047	\$ 152,024
Kiwi	\$ 52,378	\$ 51,188	\$ 48,741	\$ 139,204	\$ 40,037	\$ 44,092	\$ 20,196	\$ 96,439	\$ 51,755	\$ 199,325	\$ 38,275	\$ 186,389	\$ 968,019
Limón	\$ 96,467	\$ 86,792	\$ 80,532	\$ 45,346	\$ 8,459	\$ 6,036	\$ 3,969	\$ 3,034	\$ 1,476	\$ 112	\$ 8,708	\$ 92,457	\$ 433,388
Mandarina	\$ 124,687	\$ 157,414	\$ 55,218	\$ 62,869	\$ 131,633	\$ 226,956	\$ 86,181	\$ 63,899	\$ 122,377	\$ 181,616	\$ 83,720	\$ 59,053	\$ 1,355,622
Mango	\$ 132,504	\$ 84,882	\$ 22,963	\$ 1,499	\$ 1,791	\$ 2,508	\$ 70,156	\$ 101,879	\$ 106,838	\$ 63,299	\$ 193,953	\$ 68,187	\$ 850,460
Manzana	\$ 1,741,495	\$ 1,298,978	\$ 2,514,034	\$ 2,164,025	\$ 1,054,896	\$ 918,917	\$ 947,322	\$ 1,653,893	\$ 1,558,823	\$ 2,962,537	\$ 3,358,746	\$ 3,041,911	\$ 23,215,576
Maracuyá	\$ 30,980	\$ 14,032	\$ 22,172	\$ 28,728	\$ 44,536	\$ 38,549	\$ 45,543	\$ 35,058	\$ 38,856	\$ 43,152	\$ 35,955	\$ 34,033	\$ 411,593
Melocotón	\$ 83,099	\$ 202,840	\$ 146,093	\$ 23,714	\$ 17,039	\$ 57,328	\$ 166,153	\$ 254,173	\$ 82,299	\$ 153,855	\$ 59,621	\$ 33,937	\$ 1,280,150
Melón	\$ 193,684	\$ 194,965	\$ 267,828	\$ 250,535	\$ 127,574	\$ 83,124	\$ 137,403	\$ 130,154	\$ 54,913	\$ 52,489	\$ 110,936	\$ 221,609	\$ 1,825,214
Naranja	\$ 195,769	\$ 168,308	\$ 158,639	\$ 121,850	\$ 144,410	\$ 160,910	\$ 133,630	\$ 202,912	\$ 166,532	\$ 187,107	\$ 264,951	\$ 225,172	\$ 2,130,190
Papaya	\$ 347,834	\$ 234,535	\$ 248,475	\$ 210,465	\$ 209,480	\$ 281,652	\$ 333,056	\$ 356,189	\$ 214,791	\$ 331,076	\$ 329,569	\$ 307,627	\$ 3,404,749
Pera	\$ 165,922	\$ 318,119	\$ 531,167	\$ 568,872	\$ 176,779	\$ 61,053	\$ 279,239	\$ 413,297	\$ 326,438	\$ 209,520	\$ 439,054	\$ 258,916	\$ 3,748,375
Piña	\$ 520,327	\$ 528,615	\$ 618,928	\$ 496,588	\$ 552,099	\$ 452,182	\$ 587,386	\$ 527,616	\$ 599,960	\$ 583,190	\$ 509,764	\$ 490,587	\$ 6,467,241
Plátano	\$ 1,005,483	\$ 869,806	\$ 1,115,616	\$ 1,173,408	\$ 1,202,218	\$ 1,382,614	\$ 1,545,099	\$ 1,348,346	\$ 999,629	\$ 796,789	\$ 700,708	\$ 782,747	\$ 12,922,464
Rambután	\$ -	\$ -	\$ -	\$ -	\$ 87,337	\$ 308,958	\$ 204,471	\$ 434,697	\$ 651,625	\$ 850,972	\$ 668,746	\$ 147,333	\$ 3,354,137
Sandía	\$ 498,558	\$ 555,440	\$ 871,032	\$ 563,308	\$ 429,561	\$ 313,883	\$ 80,703	\$ 166,826	\$ 373,470	\$ 144,561	\$ 285,386	\$ 557,487	\$ 4,840,214
Uva	\$ 955,500	\$ 755,780	\$ 1,764,522	\$ 600,872	\$ 612,216	\$ 809,931	\$ 585,052	\$ 1,039,738	\$ 875,468	\$ 1,792,426	\$ 2,695,386	\$ 2,231,434	\$ 14,718,323
Otras frutas	\$ 164,024	\$ 187,469	\$ 249,300	\$ 198,406	\$ 203,531	\$ 146,150	\$ 234,356	\$ 159,948	\$ 126,279	\$ 162,239	\$ 260,217	\$ 116,358	\$ 2,208,277
Total	\$ 9,474,805	\$ 8,271,846	\$ 11,700,398	\$ 8,730,508	\$ 6,911,786	\$ 6,848,883	\$ 8,042,147	\$ 9,416,500	\$ 9,261,111	\$ 11,960,278	\$ 13,224,551	\$ 11,726,396	\$ 115,569,209

Fuente: Cuadros elaborados por la DGEA con información de la Base de Datos de Comercio Exterior del BCR

Valor CIF (Cost-Insurance-Freight): Costo del producto más flete y seguros.

"-" No se registraron transacciones durante este período.

Cuadro 47:

EL SALVADOR
COMERCIO EXTERIOR
EXPORTACIÓN ANUAL DE FRUTAS POR PAÍS DE DESTINO
2021
VOLUMEN EN KILOGRAMOS, VALOR FOB EN DÓLARES

DESCRIPCIÓN	PAÍS DESTINO	VOLUMEN EN KG	VALOR FOB USD
Coco	Estados Unidos de America	77,147.16	\$ 170,011.45
Coco	Guatemala	3,073.13	\$ 18,600.00
Coco	Honduras	2,957.22	\$ 16,885.45
Coco	Nicaragua	390.58	\$ 2,587.50
Nuez de Brasil sin cáscara	Guatemala	1,020.60	\$ 16,776.00
Nuez de marañón con cáscara	Estados Unidos de America	911.00	\$ 3,569.00
Nuez de marañón con cáscara	Guatemala	47,293.38	\$ 13,000.00
Nuez de marañón sin cáscara	Estados Unidos de America	10,936.00	\$ 8,826.00
Nuez de marañón sin cáscara	Guatemala	10,957.50	\$ 2,925.00
Nuez de marañón sin cáscara	Austria	1,479.86	\$ 20,272.98
Nuez de marañón sin cáscara	Francia	18,921.60	\$ 227,028.70
Almendra con cáscara	Guatemala	552.64	\$ 4,655.00
Almendra sin cáscara	Guatemala	6,959.35	\$ 58,528.84
Almendra sin cáscara	Honduras	393.26	\$ 4,831.86
Nuez de nogal sin cáscara	Guatemala	1,859.76	\$ 17,670.00
Otros frutos secos	Guatemala	635.20	\$ 7,343.20
Plátano	Estados Unidos de America	5,557.36	\$ 9,351.17
Bananos secos	Guatemala	567.00	\$ 3,167.00
Dátiles	Guatemala	416.67	\$ 4,534.75
Piñas (ananás)	Guatemala	366.02	\$ 3,196.90
Piñas (ananás)	Austria	138.54	\$ 1,950.00
Mangos	Guatemala	28.35	\$ 349.00
Mangos	Italia	1,381.00	\$ 1,001.53
Guayabas y mangostanes	Guatemala	1,814.00	\$ 2,400.00
Guayabas y mangostanes	Italia	128.00	\$ 90.80
Naranjas	Guatemala	80,000.00	\$ 7,200.00
Limonos	Estados Unidos de America	21,300.00	\$ 8,820.00
Limonos	Costa Rica	582,515.02	\$ 671,659.99
Uvas secas, incluidas las pasas	Guatemala	2,540.61	\$ 6,462.00
Uvas secas, incluidas las pasas	Honduras	1.36	\$ 6.00
Uvas secas, incluidas las pasas	Nicaragua	828.00	\$ 3,507.50
Maracuyá (Passiflora edulis var flavicarpa)	Estados Unidos de America	320.45	\$ 1,024.00
Otras frutas	Honduras	11,275.00	\$ 3,800.00
Otras frutas	Italia	1,673.00	\$ 1,136.20
Total general		896,338.62	\$ 1,323,167.82

Fuente: Cuadros elaborados por la DGEA con información de la Base de Datos de Comercio Exterior del BCR

Cuadro 48:

EL SALVADOR
COMERCIO EXTERIOR
IMPORTACIÓN MENSUAL DE CARNE DE BOVINO
2021
VOLUMEN EN KILOGRAMOS

PRODUCTO	ENERO	FEBRERO	MARZO	ABRIL	MAYO	JUNIO	JULIO	AGOSTO	SEPTIEMBRE	OCTUBRE	NOVIEMBRE	DICIEMBRE	TOTAL
Carne deshuesada, congelada	573,632	441,350	571,666	525,063	798,216	697,509	676,766	459,061	611,589	656,542	563,636	449,373	7,024,403
Carne deshuesada, fresca	1,547,181	1,549,487	1,553,971	1,299,662	1,693,924	1,559,600	1,850,783	1,305,265	1,485,089	1,691,384	1,613,702	1,728,477	18,878,524
Embutidos de bovino	3,837	3,256	1,385	3,389	1,030	3,819	1,556	3,796	2,898	2,199	1,952	4,036	33,153
En canales o medias canales, frescos	407,305	441,776	445,362	493,417	481,123	532,308	504,427	446,512	358,247	376,600	375,482	354,254	5,216,811
Higados, congelados	48,197	101,140	152,619	74,594	74,572	108,999	158,338	125,077	32,972	110,539	100,477	28,405	1,115,932
Las demás preparaciones y conservas de carne de bovino homogenizadas.	33,002	170	13,331	386	25,768	274	15,142	286	14,231	435	334	942	104,302
Lenguas, congeladas	2,619	2,431	9,195	2,799	7,793	4,522	6,416	2,872	4,016	7,798	5,551	4,721	60,734
Los demás cortes (trozos) sin deshuesar, congelados	276,083	325,127	284,084	223,138	355,691	292,680	288,038	146,329	270,071	345,983	256,583	192,497	3,256,304
Los demás cortes (trozos) sin deshuesar, frescos	5,996	7,783	23,504	6,721	20,201	6,443	7,519	10,914	1,920	1,003	4,217	2,517	98,737
Los demás despojos, congelados	107,090	81,607	73,637	76,005	105,977	68,203	85,763	54,295	80,794	95,481	74,156	67,433	970,441
Otras preparaciones de carne de la especie bovina	97,386	90,418	45,602	101,646	76,790	102,916	124,946	98,248	130,519	74,828	119,221	87,579	1,150,100
Tripas, estómagos de bovinos	42,316	28,968	52,435	37,560	51,929	40,632	56,421	77,958	108,504	76,981	32,328	22,613	628,645
Total	3,144,645	3,073,514	3,226,791	2,844,381	3,693,014	3,417,904	3,776,114	2,730,612	3,100,849	3,439,775	3,147,639	2,942,848	38,538,086

Fuente: Cuadros elaborados por la DGEA con información de la Base de Datos de Comercio Exterior del BCR

"-" No se registraron transacciones durante este período.

Cuadro 49:

EL SALVADOR
COMERCIO EXTERIOR
IMPORTACIÓN MENSUAL DE CARNE DE BOVINO
2021
VALOR CIF EN DÓLARES

PRODUCTO	ENERO	FEBRERO	MARZO	ABRIL	MAYO	JUNIO	JULIO	AGOSTO	SEPTIEMBRE	OCTUBRE	NOVIEMBRE	DICIEMBRE	TOTAL
Carne deshuesada, congelada	\$ 2,693,849	\$ 2,087,627	\$ 3,057,524	\$ 2,769,080	\$ 4,077,843	\$ 3,559,358	\$ 3,514,565	\$ 2,440,802	\$ 3,644,663	\$ 3,876,145	\$ 3,693,655	\$ 2,623,823	\$ 38,038,935
Carne deshuesada, fresca	\$ 8,326,359	\$ 8,813,498	\$ 8,927,630	\$ 7,405,736	\$ 10,031,787	\$ 9,508,055	\$ 11,702,751	\$ 7,844,936	\$ 9,317,041	\$ 10,551,589	\$ 10,456,699	\$ 11,182,348	\$ 114,068,429
Embutidos de bovino	\$ 24,942	\$ 18,499	\$ 11,387	\$ 20,536	\$ 7,155	\$ 23,281	\$ 11,707	\$ 22,385	\$ 18,286	\$ 17,177	\$ 12,685	\$ 23,972	\$ 212,013
En canales o medias canales, frescos	\$ 1,421,619	\$ 1,593,240	\$ 1,624,023	\$ 1,847,825	\$ 1,841,134	\$ 2,039,554	\$ 1,937,758	\$ 1,713,979	\$ 1,414,794	\$ 1,510,472	\$ 1,522,184	\$ 1,458,080	\$ 19,924,662
Higados, congelados	\$ 55,147	\$ 118,686	\$ 185,501	\$ 88,913	\$ 105,538	\$ 146,506	\$ 241,229	\$ 186,042	\$ 49,909	\$ 173,029	\$ 163,309	\$ 41,931	\$ 1,555,740
Las demás preparaciones y conservas de carne de bovino homogenizadas.	\$ 127,863	\$ 2,450	\$ 52,780	\$ 5,604	\$ 101,348	\$ 4,048	\$ 62,233	\$ 4,034	\$ 58,059	\$ 6,549	\$ 5,037	\$ 13,129	\$ 443,134
Lenguas, congeladas	\$ 17,054	\$ 16,170	\$ 61,358	\$ 18,218	\$ 56,819	\$ 24,837	\$ 39,986	\$ 21,691	\$ 30,802	\$ 59,223	\$ 42,388	\$ 36,400	\$ 424,944
Los demás cortes (trozos) sin deshuesar, congelados	\$ 791,447	\$ 950,193	\$ 823,887	\$ 709,927	\$ 1,067,273	\$ 885,940	\$ 962,372	\$ 438,777	\$ 882,490	\$ 1,090,812	\$ 908,026	\$ 691,811	\$ 10,202,956
Los demás cortes (trozos) sin deshuesar, frescos	\$ 15,566	\$ 37,366	\$ 107,764	\$ 15,232	\$ 44,199	\$ 7,405	\$ 10,961	\$ 21,425	\$ 6,119	\$ 1,954	\$ 10,991	\$ 9,257	\$ 288,238
Los demás despojos, congelados	\$ 120,571	\$ 98,258	\$ 90,446	\$ 100,157	\$ 144,953	\$ 105,826	\$ 118,089	\$ 73,068	\$ 113,372	\$ 136,581	\$ 103,726	\$ 94,992	\$ 1,300,038
Otras preparaciones de carne de la especie bovina	\$ 349,191	\$ 336,284	\$ 147,500	\$ 381,466	\$ 287,909	\$ 389,809	\$ 481,244	\$ 381,668	\$ 524,964	\$ 318,726	\$ 445,623	\$ 356,114	\$ 4,400,497
Tripas, estómagos de bovinos	\$ 110,270	\$ 76,009	\$ 128,850	\$ 98,490	\$ 143,656	\$ 110,520	\$ 165,022	\$ 209,547	\$ 281,556	\$ 212,196	\$ 87,401	\$ 60,488	\$ 1,684,004
Total	\$ 14,053,878	\$ 14,148,280	\$ 15,218,650	\$ 13,461,184	\$ 17,909,615	\$ 16,805,137	\$ 19,247,916	\$ 13,358,354	\$ 16,342,057	\$ 17,954,452	\$ 17,451,725	\$ 16,592,344	\$ 192,543,591

Fuente: Cuadros elaborados por la DGEA con información de la Base de Datos de Comercio Exterior del BCR

Valor CIF (Cost-Insurance-Freight): Costo del producto más flete y seguros.

"-" No se registraron transacciones durante este período.

Cuadro 50:

EL SALVADOR
COMERCIO EXTERIOR
EXPORTACIÓN ANUAL PRODUCTOS CARNICOS DE BOVINO SEGÚN PAIS DE DESTINO
2021
VOLUMEN EN KILOGRAMOS - VALOR FOB EN DÓLARES

DESCRIPCIÓN	VOLUMEN EN KG	VALOR FOB USD
CARNE DE BOVINO EN CANAL		
Nicaragua	18,470.20	\$ 68,408.58
CARNE DE BOVINO PREPARADA		
Guatemala	2,958.07	\$ 29,772.90
Total general	21,428.27	\$ 98,181.48

Fuente: Cuadros elaborados por la DGEA con información de la Base de Datos de Comercio Exterior del BCR

Cuadro 51:

EL SALVADOR
COMERCIO EXTERIOR
IMPORTACIÓN MENSUAL DE CARNE DE PORCINO
2021
VOLUMEN EN KILOGRAMOS

PRODUCTO	ENERO	FEBRERO	MARZO	ABRIL	MAYO	JUNIO	JULIO	AGOSTO	SEPTIEMBRE	OCTUBRE	NOVIEMBRE	DICIEMBRE	TOTAL
Despojos comestibles de porcino, congelados	74,825	76,750	32,110	77,423	42,752	56,607	67,892	-	19,400	34,470	76,154	91,122	649,504
Embutido de porcino	49,221	44,178	66,626	79,652	71,645	64,372	73,906	38,464	56,722	31,088	82,170	66,913	724,958
Grasa de cerdo	25,925	57,939	56,004	45,551	60,716	48,049	21,858	86,847	59,103	50,917	51,573	19,357	583,839
Jamones y trozos de jamón, cocidos, preparados o conservados	4,085	1,055	6,282	3,086	5,010	5,554	4,770	1,940	3,079	7,776	9,493	1,957	54,087
Jamones, paletas y sus trozos, sin deshuesar, congelados	107,194	251,948	225,015	240,407	221,014	251,338	174,660	111,248	95,196	188,777	307,304	239,794	2,413,896
Jamones, paletas y sus trozos, sin deshuesar, secos, salados o ahumados	987	6	-	1,238	2,467	594	2,899	-	1,218	8,185	1,871	52	19,518
Las demás cortes de porcino, congelados	547,351	897,060	1,064,992	1,333,878	784,346	931,174	686,442	678,221	470,311	679,661	1,127,936	763,222	9,964,593
Los demás cortes de carne de porcino, frescos o congelados	-	-	-	-	550	275	-	275	-	275	275	452	2,102
Los demás cortes de porcino, secos, salados o ahumados	-	2	3,289	4,136	3,783	1,794	3,134	660	1,515	3,628	-	8,138	30,080
Otras preparaciones de porcino	84,922	89,323	104,992	114,422	96,549	102,413	93,648	93,677	105,212	98,709	97,442	137,975	1,219,283
Paletas y trozos de paleta	-	-	-	-	-	-	55	-	45	-	-	-	100
Piel de cerdo deshidratada, cocida y prensada	31,239	58,741	28,868	77,656	32,467	32,611	47,961	26,116	38,345	41,365	26,697	49,204	491,271
Preparaciones homogenizadas de carne y despojos de porcino	89	1,096	1,633	559	1,293	1,694	1,744	4,103	1,635	2,215	2,265	2,877	21,201
Tocino	18,358	-	-	1,785	335	1,777	1,376	-	785	493	-	1,045	25,953
Tocino entreverado de panza (panceta) y sus trozos, secos, salados o ahumados	5,130	24,509	10,683	7,368	-	9,481	9,060	6,088	4,830	14,654	12,179	8,370	112,351
Tripas, estómagos de porcino	3,489	-	9,851	12,342	1,151	1,034	1,169	1,564	16,357	-	2,235	5,862	55,054
Total	952,814	1,502,606	1,610,346	1,999,502	1,324,076	1,508,766	1,190,572	1,049,203	873,754	1,162,214	1,797,596	1,396,340	16,367,788

Fuente: Cuadros elaborados por la DGEA con información de la Base de Datos de Comercio Exterior del BCR

"-" No se registraron transacciones durante este período.

Cuadro 52:

EL SALVADOR
COMERCIO EXTERIOR
IMPORTACIÓN MENSUAL DE CARNE DE PORCINO
2021
VALOR CIF EN DÓLARES

PRODUCTO	ENERO	FEBRERO	MARZO	ABRIL	MAYO	JUNIO	JULIO	AGOSTO	SEPTIEMBRE	OCTUBRE	NOVIEMBRE	DICIEMBRE	TOTAL
Despojos comestibles de porcino, congelados	\$ 124,747	\$ 134,100	\$ 65,778	\$ 170,876	\$ 122,446	\$ 159,408	\$ 196,282	\$ -	\$ 53,586	\$ 101,599	\$ 208,368	\$ 233,760	\$ 1,570,949
Embutido de porcino	\$ 233,671	\$ 202,523	\$ 299,441	\$ 406,238	\$ 353,460	\$ 322,788	\$ 385,864	\$ 203,454	\$ 296,283	\$ 175,209	\$ 444,762	\$ 322,028	\$ 3,645,722
Grasa de cerdo	\$ 35,655	\$ 73,913	\$ 89,255	\$ 57,149	\$ 97,409	\$ 87,142	\$ 35,159	\$ 149,796	\$ 113,462	\$ 83,983	\$ 85,867	\$ 30,844	\$ 939,635
Jamones y trozos de jamón, cocidos, preparados o conservados	\$ 27,438	\$ 7,524	\$ 41,918	\$ 22,477	\$ 30,071	\$ 34,493	\$ 39,706	\$ 14,102	\$ 26,272	\$ 44,226	\$ 54,364	\$ 14,099	\$ 356,689
Jamones, paletas y sus trozos, sin deshuesar, congelados	\$ 312,419	\$ 688,378	\$ 599,460	\$ 644,762	\$ 657,989	\$ 743,902	\$ 484,619	\$ 385,797	\$ 314,781	\$ 643,228	\$ 981,555	\$ 630,755	\$ 7,087,646
Jamones, paletas y sus trozos, sin deshuesar, secos, salados o ahumados	\$ 12,572	\$ 868	\$ -	\$ 7,184	\$ 22,105	\$ 3,164	\$ 16,466	\$ -	\$ 7,973	\$ 40,549	\$ 6,746	\$ 1,005	\$ 118,632
Las demás cortes de porcino, congelados	\$ 1,515,033	\$ 2,490,392	\$ 3,084,389	\$ 3,939,073	\$ 2,357,352	\$ 3,057,856	\$ 2,320,617	\$ 2,403,518	\$ 1,539,376	\$ 2,463,153	\$ 3,793,737	\$ 2,627,764	\$ 31,592,260
Los demás cortes de carne de porcino, frescos o congelados	\$ -	\$ -	\$ -	\$ -	\$ 4,494	\$ 2,208	\$ -	\$ 2,362	\$ -	\$ 3,595	\$ 2,807	\$ 5,023	\$ 20,489
Los demás cortes de porcino, secos, salados o ahumados	\$ -	\$ 268	\$ 34,725	\$ 57,346	\$ 30,941	\$ 19,555	\$ 35,861	\$ 6,661	\$ 18,496	\$ 48,083	\$ -	\$ 73,795	\$ 325,732
Otras preparaciones de porcino	\$ 397,552	\$ 415,748	\$ 507,362	\$ 596,571	\$ 523,701	\$ 608,398	\$ 548,297	\$ 533,921	\$ 549,558	\$ 582,533	\$ 541,547	\$ 853,955	\$ 6,659,144
Paletas y trozos de paleta	\$ -	\$ -	\$ -	\$ -	\$ -	\$ -	\$ 4,349	\$ -	\$ 1,137	\$ -	\$ -	\$ -	\$ 5,486
Piel de cerdo deshidratada, cocida y prensada	\$ 233,229	\$ 325,756	\$ 202,195	\$ 414,231	\$ 213,844	\$ 217,095	\$ 290,229	\$ 204,023	\$ 226,708	\$ 281,721	\$ 216,418	\$ 345,871	\$ 3,171,320
Preparaciones homogenizadas de carne y despojos de porcino	\$ 474	\$ 8,290	\$ 12,525	\$ 4,166	\$ 8,781	\$ 13,200	\$ 13,244	\$ 25,252	\$ 13,197	\$ 17,761	\$ 18,085	\$ 22,109	\$ 157,084
Tocino	\$ 61,476	\$ -	\$ -	\$ 8,365	\$ 237	\$ 10,727	\$ 8,240	\$ -	\$ 5,617	\$ 4,242	\$ -	\$ 9,007	\$ 107,910
Tocino entreverado de panza (panceta) y sus trozos, secos, salados o ahumados	\$ 25,917	\$ 147,367	\$ 65,021	\$ 42,440	\$ -	\$ 59,168	\$ 58,922	\$ 44,438	\$ 34,226	\$ 106,891	\$ 95,916	\$ 61,751	\$ 742,057
Tripas, estómagos de porcino	\$ 28,645	\$ -	\$ 119,632	\$ 103,197	\$ 12,640	\$ 11,579	\$ 12,775	\$ 23,767	\$ 162,197	\$ -	\$ 25,259	\$ 66,245	\$ 565,934
Total	\$ 3,008,826	\$ 4,495,128	\$ 5,121,701	\$ 6,474,075	\$ 4,435,472	\$ 5,350,683	\$ 4,450,630	\$ 3,997,090	\$ 3,362,868	\$ 4,596,774	\$ 6,475,431	\$ 5,298,012	\$ 57,066,689

Fuente: Cuadros elaborados por la DGEA con información de la Base de Datos de Comercio Exterior del BCR

Valor CIF (Cost-Insurance-Freight): Costo del producto más flete y seguros.

"-" No se registraron transacciones durante este período.

Cuadro 53:

EL SALVADOR
COMERCIO EXTERIOR
EXPORTACIÓN ANUAL PRODUCTOS CARNICOS DE PORCINO SEGÚN PAIS DE DESTINO
2021
VOLUMEN EN KILOGRAMOS - VALOR FOB EN DÓLARES

DESCRIPCIÓN	PAÍS DESTINO	VOLUMEN EN KG	VALOR FOB USD
Tripas de porcino, frescas o congeladas, saladas o ahumadas	Guatemala	181.38	\$ 3,950.00
Embutido de porcino	Guatemala	142,511.05	\$ 745,494.53
Embutido de porcino	Honduras	35,711.20	\$ 202,053.34
Jamones y trozos de jamón	Guatemala	366.27	\$ 1,867.19
Los demás cortes de porcino, secos, salados o ahumados	Guatemala	27,262.73	\$ 151,701.84
Los demás cortes de porcino, secos, salados o ahumados	Honduras	168,324.68	\$ 738,734.57
Otras preparaciones de porcino	Guatemala	1,773.80	\$ 6,830.88
Otras preparaciones de porcino	Honduras	525.44	\$ 2,309.74
Tocino entreverado de panza (panceta) y sus trozos	Guatemala	9,817.87	\$ 68,146.27
Total general		386,474.42	\$ 1,921,088.36

Fuente: Cuadros elaborados por la DGEA con información de la Base de Datos de Comercio Exterior del BCR

Cuadro 54:

EL SALVADOR
COMERCIO EXTERIOR
IMPORTACIÓN MENSUAL DE LÁCTEOS Y DERIVADOS
2021
VOLUMEN EN KILOGRAMOS

PRODUCTO	ENERO	FEBRERO	MARZO	ABRIL	MAYO	JUNIO	JULIO	AGOSTO	SEPTIEMBRE	OCTUBRE	NOVIEMBRE	DICIEMBRE	TOTAL
Leche fluida	2,177,907	2,073,785	1,978,363	2,021,689	1,649,079	1,922,215	2,053,295	2,431,045	1,927,346	2,207,603	2,240,216	2,279,376	24,961,918
Leche en polvo	497,454	1,084,515	1,301,471	537,681	515,958	723,017	982,817	850,162	687,658	524,733	995,691	1,023,097	9,724,255
Leche en polvo saborizada	-	-	-	7	-	-	-	-	-	-	-	2	8
Leche evaporada	17,127	-	16,785	17,079	26,000	6,126	-	20,516	25,949	11,814	-	11,680	153,077
Crema de leche	353,932	246,096	163,497	232,168	220,573	387,761	408,109	551,233	549,559	577,134	376,164	418,251	4,484,476
Otros presentaciones de leche	5,273	14,587	15,447	15,261	17,254	7,015	15,274	14,590	12,357	13,367	8,521	13,489	152,434
Leche condensada	6,825	26,170	91,895	43,745	79,206	10,712	79,375	8,798	25,004	16,749	22,507	765	411,750
Otras preparaciones a base de leche	6,936	6,937	-	6,936	-	-	2,312	-	-	-	3	-	23,123
Yogur	168,092	220,631	189,374	169,144	176,659	164,821	180,415	179,468	192,758	189,748	173,096	182,434	2,186,639
Alimentos lácteos fermentados	-	-	-	1,824	-	-	1,269	476	1,855	222	391	1,210	7,246
Lactosuero, aunque esté modificado, incluso concentrado o con adición de azúcar	347,329	272,982	433,453	211,187	276,419	433,549	94,145	337,856	208,138	258,135	289,529	253,084	3,415,807
Leche deslactosada	18,500	50,127	45,056	71,762	64,342	69,855	48,903	10,698	57,348	80,876	81,037	192,692	791,196
Mantequilla	63,154	37,017	68,694	61,898	52,840	53,911	75,394	56,232	88,503	110,257	58,551	69,344	795,795
Pastas lácteas para untar	53	22	-	114	94	113	113	105	-	156	95	21	886
Grasa butírica (Butter oil)	-	-	-	18,144	731	36,864	-	-	-	-	18,144	-	73,883
Otras materias grasas lácteas	-	-	-	-	30,000	-	-	-	-	-	-	-	30,004
Queso mozzarella	1,154,205	1,046,466	1,437,703	1,536,656	1,421,445	1,455,337	1,747,052	1,725,584	1,629,999	1,605,298	1,347,104	1,271,848	17,378,697
Otros quesos frescos	153,331	110,405	111,240	142,190	101,126	125,325	136,236	156,663	112,242	179,253	186,968	150,864	1,665,842
Queso Tipo Cheddar, deshidratado en polvo	20,290	32,702	50,626	41,029	50,825	63,094	61,045	42,012	22,533	10,299	40,667	51,500	486,622
Queso mozzarella, rallado	110,704	140,937	141,254	173,547	104,867	175,994	203,330	172,036	131,467	139,581	222,449	236,067	1,952,233
Otros quesos rallados o en polvo	17,351	24,466	16,843	25,249	13,229	22,080	16,929	36,096	16,382	21,097	18,405	26,933	255,011
Queso fundido, (Quesillo)	2,411,549	2,220,582	2,648,488	2,555,187	2,501,284	2,676,951	2,707,254	2,592,625	2,480,697	2,854,582	2,370,149	2,317,404	30,336,752
Queso de pasta azul	1,501	5	40	1,517	16	1,314	1,838	162	5	135	2,099	2,737	11,369
Queso Tipo cheddar, en bloques o en barras	1,850	52,975	19,723	96,465	5,663	19,830	2,045	68,738	1,206	21,585	57,373	102,969	450,423
Queso especialidades (Otros quesos madurados o procesados)	1,298,279	1,301,578	1,371,489	1,391,392	1,206,107	1,051,023	1,159,282	911,301	643,979	871,415	656,464	578,201	12,440,510
Lactosa	5	21,056	3,730	25,378	30,813	20,246	41	32,055	22,348	23,124	31,119	2,258	212,173
Fórmulas lácteas	275,670	541,543	480,266	601,749	493,978	401,123	616,661	381,228	435,492	432,639	506,348	352,483	5,519,181
Leche modificada, en polvo	299,908	135,534	99,450	160,491	136,850	86,442	72,953	151,866	33,020	88,020	-	32,838	1,297,372
Hielados, incluso con cacao	477,660	424,159	633,811	439,741	431,853	512,500	545,592	532,858	535,672	556,188	531,441	637,757	6,259,231
Total	9,884,884	10,085,279	11,318,697	10,599,227	9,607,211	10,427,168	11,211,678	11,264,404	9,841,515	10,794,013	10,234,528	10,209,309	125,477,911

Fuente: Cuadros elaborados por la DGEA con información de la Base de Datos de Comercio Exterior del BCR

NOTA: Quesos especialidades incluye: Queso procesado, quesos añejados, madurados, ahumados, denominación de origen y demás tipos no especificados en esta tabla

"-" No se registraron transacciones durante este período.

Cuadro 55:

EL SALVADOR
COMERCIO EXTERIOR
IMPORTACIÓN MENSUAL DE LÁCTEOS Y DERIVADOS
2021
VALOR CIF EN DÓLARES

PRODUCTO	ENERO	FEBRERO	MARZO	ABRIL	MAYO	JUNIO	JULIO	AGOSTO	SEPTIEMBRE	OCTUBRE	NOVIEMBRE	DICIEMBRE	TOTAL
Leche fluida	\$ 2,023,137	\$ 2,012,793	\$ 1,892,770	\$ 1,953,947	\$ 1,600,993	\$ 1,835,345	\$ 1,985,704	\$ 2,344,193	\$ 1,888,832	\$ 2,143,424	\$ 2,156,235	\$ 2,206,925	\$ 24,044,298
Leche en polvo	\$ 2,246,436	\$ 3,895,899	\$ 4,931,430	\$ 2,007,290	\$ 2,144,781	\$ 3,163,857	\$ 3,925,646	\$ 3,390,329	\$ 2,599,508	\$ 2,249,475	\$ 4,373,560	\$ 4,215,803	\$ 39,144,015
Leche en polvo saborizada	\$ -	\$ -	\$ -	\$ 18	\$ -	\$ -	\$ -	\$ -	\$ -	\$ -	\$ -	\$ -	\$ 20
Leche evaporada	\$ 30,357	\$ -	\$ 25,239	\$ 29,745	\$ 41,311	\$ 10,073	\$ -	\$ 33,614	\$ 46,019	\$ 18,398	\$ 31	\$ 22,373	\$ 257,160
Crema de leche	\$ 803,515	\$ 547,600	\$ 333,316	\$ 520,495	\$ 465,371	\$ 868,210	\$ 893,399	\$ 1,247,570	\$ 1,229,259	\$ 1,309,497	\$ 822,291	\$ 927,908	\$ 9,968,430
Otros presentaciones de leche	\$ 6,546	\$ 18,081	\$ 19,256	\$ 19,101	\$ 21,993	\$ 8,721	\$ 19,498	\$ 18,535	\$ 15,204	\$ 17,225	\$ 11,034	\$ 16,937	\$ 192,130
Leche condensada	\$ 11,084	\$ 48,330	\$ 148,373	\$ 69,050	\$ 146,554	\$ 27,207	\$ 146,416	\$ 22,654	\$ 49,399	\$ 30,334	\$ 41,314	\$ 2,168	\$ 742,881
Otras preparaciones a base de leche	\$ 5,606	\$ 5,619	\$ -	\$ 5,615	\$ -	\$ -	\$ 1,865	\$ -	\$ -	\$ 13	\$ -	\$ -	\$ 18,719
Yogur	\$ 260,232	\$ 332,325	\$ 304,038	\$ 279,287	\$ 290,920	\$ 276,119	\$ 307,357	\$ 313,217	\$ 322,169	\$ 326,567	\$ 295,639	\$ 312,462	\$ 3,620,332
Alimentos lácteos fermentados Lactosuero, aunque esté modificado, incluso concentrado o con adición de azúcar	\$ -	\$ -	\$ -	\$ 5,890	\$ -	\$ -	\$ 3,848	\$ 1,707	\$ 6,644	\$ 947	\$ 1,293	\$ 4,053	\$ 24,382
Leche deslactosada	\$ 353,621	\$ 341,072	\$ 460,307	\$ 238,907	\$ 351,925	\$ 578,146	\$ 157,307	\$ 471,591	\$ 277,111	\$ 360,941	\$ 368,250	\$ 379,333	\$ 4,338,511
Leche deslactosada	\$ 97,560	\$ 263,299	\$ 227,618	\$ 364,975	\$ 348,673	\$ 331,755	\$ 227,088	\$ 8,462	\$ 293,355	\$ 433,411	\$ 406,068	\$ 584,898	\$ 3,587,162
Mantequilla	\$ 447,244	\$ 285,550	\$ 470,640	\$ 442,442	\$ 380,979	\$ 389,433	\$ 507,094	\$ 388,813	\$ 566,929	\$ 713,096	\$ 407,365	\$ 491,832	\$ 5,491,419
Pastas lácteas para untar	\$ 150	\$ 60	\$ -	\$ 385	\$ 314	\$ 395	\$ 400	\$ 369	\$ -	\$ 677	\$ 417	\$ 91	\$ 3,259
Grasa butírica (Butter oil)	\$ -	\$ -	\$ -	\$ 71,794	\$ 4,765	\$ 176,701	\$ -	\$ -	\$ -	\$ -	\$ 97,244	\$ -	\$ 350,504
Otras materias grasas lácteas	\$ -	\$ -	\$ -	\$ -	\$ 80,994	\$ -	\$ -	\$ -	\$ -	\$ -	\$ -	\$ -	\$ 81,002
Queso mozzarella	\$ 4,760,462	\$ 4,320,578	\$ 5,884,417	\$ 6,236,665	\$ 5,860,325	\$ 5,987,584	\$ 7,127,590	\$ 7,107,000	\$ 6,706,236	\$ 6,603,875	\$ 5,555,682	\$ 5,258,673	\$ 71,409,086
Otros quesos frescos	\$ 375,866	\$ 278,151	\$ 276,190	\$ 372,884	\$ 289,287	\$ 303,197	\$ 354,048	\$ 393,311	\$ 298,573	\$ 438,975	\$ 466,955	\$ 357,947	\$ 4,205,385
Queso Tipo Cheddar, deshidratado en polvo	\$ 176,516	\$ 268,430	\$ 430,973	\$ 354,161	\$ 481,021	\$ 520,633	\$ 529,023	\$ 360,846	\$ 194,649	\$ 80,561	\$ 356,954	\$ 438,301	\$ 4,142,067
Queso mozzarella, rallado	\$ 456,343	\$ 599,260	\$ 590,411	\$ 703,247	\$ 445,472	\$ 773,869	\$ 812,837	\$ 636,067	\$ 510,232	\$ 586,035	\$ 923,947	\$ 1,016,962	\$ 8,054,680
Otros quesos rallados o en polvo	\$ 125,928	\$ 192,850	\$ 143,128	\$ 206,468	\$ 93,980	\$ 156,199	\$ 137,726	\$ 294,607	\$ 115,683	\$ 166,995	\$ 134,487	\$ 228,149	\$ 1,996,201
Queso fundido, (Quesillo)	\$ 6,285,561	\$ 5,774,908	\$ 6,847,641	\$ 6,521,074	\$ 6,259,539	\$ 6,557,365	\$ 6,442,953	\$ 6,135,491	\$ 5,966,664	\$ 7,022,725	\$ 5,998,148	\$ 5,922,832	\$ 75,734,900
Queso de pasta azul	\$ 9,982	\$ 139	\$ 507	\$ 12,553	\$ 260	\$ 8,304	\$ 14,659	\$ 1,079	\$ 138	\$ 2,402	\$ 15,164	\$ 20,841	\$ 86,028
Queso Tipo cheddar, en bloques o en barras	\$ 11,305	\$ 214,574	\$ 81,737	\$ 390,431	\$ 25,829	\$ 82,601	\$ 13,248	\$ 286,927	\$ 6,943	\$ 94,997	\$ 248,676	\$ 426,184	\$ 1,883,451
Queso especialidades (Otros quesos madurados o procesados)	\$ 3,761,765	\$ 3,805,721	\$ 3,989,785	\$ 4,089,120	\$ 3,579,393	\$ 3,152,233	\$ 3,485,892	\$ 2,624,973	\$ 1,969,262	\$ 2,689,307	\$ 2,086,399	\$ 1,917,831	\$ 37,151,682
Lactosa	\$ 256	\$ 44,551	\$ 7,342	\$ 31,633	\$ 53,745	\$ 43,020	\$ 1,394	\$ 64,899	\$ 27,657	\$ 46,861	\$ 69,982	\$ 9,948	\$ 401,287
Fórmulas lácteas	\$ 2,416,155	\$ 5,077,684	\$ 5,285,194	\$ 5,720,716	\$ 3,615,517	\$ 4,775,209	\$ 7,028,878	\$ 4,117,883	\$ 4,431,234	\$ 3,615,554	\$ 5,732,763	\$ 3,549,461	\$ 55,366,250
Leche modificada, en polvo	\$ 753,030	\$ 372,155	\$ 265,509	\$ 392,806	\$ 377,588	\$ 216,240	\$ 210,955	\$ 458,273	\$ 118,513	\$ 255,031	\$ -	\$ 108,294	\$ 3,528,394
Hielados, incluso con cacao	\$ 1,074,121	\$ 943,948	\$ 1,407,105	\$ 934,111	\$ 994,976	\$ 1,185,011	\$ 1,283,029	\$ 1,242,533	\$ 1,225,335	\$ 1,262,513	\$ 1,212,325	\$ 1,516,452	\$ 14,281,459
Total	\$ 26,492,778	\$ 29,643,576	\$ 34,022,926	\$ 31,974,809	\$ 27,906,505	\$ 31,427,428	\$ 35,617,856	\$ 31,964,942	\$ 28,865,548	\$ 30,469,856	\$ 31,782,223	\$ 29,936,668	\$ 370,105,094

Fuente: Cuadros elaborados por la DGEA con información de la Base de Datos de Comercio Exterior del BCR

NOTA: Quesos especialidades incluye: Queso procesado, quesos añejados, madurados, ahumados, denominación de origen y demás tipos no especificados en esta tabla
Valor CIF (Cost-Insurance-Freight): Costo del producto más flete y seguros.

"-": No se registraron transacciones durante este período.

Cuadro 56:

EL SALVADOR			
COMERCIO EXTERIOR			
EXPORTACIONES ANUAL DE LÁCTEOS SEGÚN PAÍS DE DESTINO			
2021			
VOLUMEN EN KILOGRAMOS- VALOR FOB EN DÓLARES			
DESCRIPCIÓN	PAÍS DESTINO	VOLUMEN EN KG	VALOR FOB USD
Leche fluida	Estados Unidos de America	7,325.00	\$ 13,625.50
Leche fluida	Estados Unidos de America	275.00	\$ 469.50
Leche en polvo	Guatemala	83,350.36	\$ 248,014.30
Leche en polvo	Panama	53,110.32	\$ 206,527.50
Leche en polvo	Guatemala	1,039,961.90	\$ 3,340,152.22
Leche en polvo	Estados Unidos de America	336.00	\$ 2,470.00
Crema de leche	Estados Unidos de America	2,275.00	\$ 11,800.00
Crema de leche	Guatemala	519,438.77	\$ 1,315,578.88
Crema de leche	Nicaragua	32,260.24	\$ 73,043.08
Crema de leche	Costa Rica	548,794.61	\$ 1,247,757.84
Yogur	Guatemala	3,268,060.75	\$ 4,064,542.88
Yogur	Honduras	935,952.65	\$ 1,557,702.89
Yogur	Nicaragua	1,308,033.16	\$ 1,899,606.28
Yogur	Costa Rica	376,891.77	\$ 681,139.38
Alimentos lácteos fermentados	Estados Unidos de America	255,881.39	\$ 453,494.31
Alimentos lácteos fermentados	Guatemala	75,317.31	\$ 201,575.70
Lactosuero, aunque esté modificado, incluso concen	Guatemala	190,969.00	\$ 266,031.42
Lactosuero, aunque esté modificado, incluso concen	Honduras	1,095.00	\$ 2,774.93
Lactosuero, aunque esté modificado, incluso concen	Nicaragua	146,850.00	\$ 332,276.24
Leche deslactosada	Nicaragua	20.02	\$ 110.00
Leche deslactosada	Costa Rica	20,400.00	\$ 113,550.00
Mantequilla	Guatemala	9,430.11	\$ 71,868.63
Mantequilla	Nicaragua	5,859.21	\$ 34,594.56
Mantequilla	Costa Rica	3,456.83	\$ 20,795.37
Grasa butírica (Butter oil)	Guatemala	4,175.62	\$ 23,635.48
Grasa butírica (Butter oil)	Republica Dominicana	4,729.56	\$ 28,576.80
Queso mozzarella	Guatemala	38,235.72	\$ 201,073.45
Queso mozzarella	Honduras	49,172.91	\$ 299,293.16
Queso mozzarella	Costa Rica	18,494.94	\$ 91,627.35
Otros quesos frescos	Guatemala	179,125.55	\$ 509,989.40
Otros quesos frescos	Honduras	23,626.95	\$ 63,094.68
Otros quesos frescos	Nicaragua	4,093.03	\$ 11,240.40
Otros quesos frescos	Costa Rica	204.85	\$ 648.78
Tipo Cheddar, deshidratado	Guatemala	39,858.76	\$ 232,938.05
Tipo Cheddar, deshidratado	Nicaragua	12,483.18	\$ 67,422.65
Tipo Cheddar, deshidratado	Costa Rica	74.24	\$ 368.00
Queso mozzarella	Guatemala	4,610,523.69	\$ 23,290,415.03
Queso mozzarella	Honduras	29,748.42	\$ 171,449.06
Queso mozzarella	Nicaragua	204,630.25	\$ 1,008,159.79
Queso mozzarella	Costa Rica	301,197.31	\$ 1,549,722.73
Otros quesos rallados o en polvo	Guatemala	135,629.76	\$ 752,980.72
Queso fundido, excepto el rallado o en polvo	Guatemala	295,325.04	\$ 1,288,886.32
Queso fundido, excepto el rallado o en polvo	Honduras	16,746.39	\$ 78,321.70
Queso fundido, excepto el rallado o en polvo	Nicaragua	93,214.67	\$ 352,490.23
Queso fundido, excepto el rallado o en polvo	Costa Rica	5,984.27	\$ 22,298.00
Queso especialidades (Otros quesos madurados o pi	Estados Unidos de America	616,531.73	\$ 3,725,088.56
Queso especialidades (Otros quesos madurados o pi	Guatemala	411,990.93	\$ 1,671,553.19
Queso especialidades (Otros quesos madurados o pi	Honduras	76,784.95	\$ 314,549.24
Queso especialidades (Otros quesos madurados o pi	Nicaragua	52,747.12	\$ 168,803.24
Queso especialidades (Otros quesos madurados o pi	Costa Rica	17,903.15	\$ 75,907.29
Lactosa	Guatemala	2,876.00	\$ 4,359.71
Lactosa	Honduras	5,588.50	\$ 7,111.20
Lactosa	Guatemala	1,552.00	\$ 4,085.00
Lactosa	Honduras	4,018.89	\$ 23,001.40
Lactosa	Costa Rica	322.54	\$ 1,539.70
Fórmulas lácteas	Panama	14,455.00	\$ 45,067.75
Fórmulas lácteas	Nicaragua	775.00	\$ 4,712.40
Fórmulas lácteas	Panama	1,086.08	\$ 8,550.40
Fórmulas lácteas	Panama	2,794.00	\$ 8,964.40
Leche modificada, en polvo	Guatemala	136,305.00	\$ 375,348.23
Helados, incluso con cacao	Estados Unidos de America	7,501.06	\$ 24,419.00
Helados, incluso con cacao	Guatemala	3,937,047.90	\$ 5,463,752.21
Helados, incluso con cacao	Honduras	2,072,783.38	\$ 2,103,260.85
Fórmulas lácteas	Estados Unidos de America	332,650.61	\$ 1,241,309.06
Fórmulas lácteas	Belize	2,070.24	\$ 19,279.78
Fórmulas lácteas	Guatemala	7,706.30	\$ 556,623.69
Fórmulas lácteas	Honduras	227,891.76	\$ 4,922,439.85
Fórmulas lácteas	Nicaragua	6,281.10	\$ 757,204.32
Fórmulas lácteas	Costa Rica	9,465.27	\$ 163,204.07
Fórmulas lácteas	Panama	7,745.84	\$ 123,379.65
Total general		22,909,493.86	\$ 68,017,647.38

Fuente: Cuadros elaborados por la DGEA con información de la Base de Datos de Comercio Exterior del BCR

Cuadro 57:

EL SALVADOR													
COMERCIO EXTERIOR													
IMPORTACIÓN MENSUAL DE PRODUCTOS Y SUB-PRODUCTOS CÁRNICOS AVÍCOLAS													
2021													
VOLUMEN EN KILOGRAMOS													
PRODUCTO	ENERO	FEBRERO	MARZO	ABRIL	MAYO	JUNIO	JULIO	AGOSTO	SEPTIEMBRE	OCTUBRE	NOVIEMBRE	DICIEMBRE	TOTAL
Pollo entero congelado	763	67,643	-	-	-	88,294	99,491	60,806	18,645	94,143	169,851	172,307	771,943
CDM de pollo	319,423	339,638	435,029	208,822	272,301	540,077	621,263	293,734	302,947	416,604	442,341	260,955	4,453,134
Pechugas de pollo congeladas	595,361	247,312	499,834	634,557	217,616	424,085	542,420	432,806	378,622	294,169	477,644	478,339	5,222,764
Alas de pollo congeladas	16,768	26,526	30,054	30,878	50,853	42,881	28,404	10,045	34,268	-	44,920	47,582	363,179
Muslos, piernas, incluso unidos, congelados	-	23,587	-	-	13,812	73,968	230,427	117,935	47,174	70,761	209,898	136,079	923,643
Muslos, piernas, que incluyan en su presentació	-	64,436	247,057	20,678	62,033	122,390	362,282	101,309	407,954	217,197	237,897	330,698	2,173,930
Otras piezas de pollo congeladas	9,091	105,292	59,951	41,769	44,343	9,091	32,675	69,422	53,747	70,101	69,433	31,248	596,163
Pavo entero congelado	-	-	38,522	-	-	39,689	96,014	61,974	19,923	383,566	455,997	34,895	1,130,579
CDM de pavo	-	-	-	9,651	38,274	19,137	-	-	-	-	-	-	67,061
Piezas de pavo congeladas	2,041	25,514	40,354	28,842	48,106	17,597	911	2,744	21,793	63,650	21,571	25,573	298,694
Pato entero congelado	-	-	937	-	-	991	-	-	1,414	-	1,467	-	4,810
Piezas de pato congeladas	347	-	-	-	-	365	-	-	320	-	-	-	1,032
Embutidos de carne de aves	542,588	526,525	509,739	504,480	523,559	458,202	427,534	348,999	368,745	417,432	329,477	347,452	5,304,732
Las demas preparaciones y conservas de carne	4,955	4,387	6,637	5,196	7,851	4,592	14,780	3,535	13,445	5,111	8,702	4,245	83,437
Carne de pavo preparada	6,895	7,874	12,011	8,139	20,213	53,575	15,025	24,979	7,305	15,173	42,971	7,994	222,153
Muslos, piernas de pollo, incluso unidos, prepar	-	-	7	-	-	-	-	-	-	-	-	-	7
Piezas y formados de pollo	403,516	428,663	515,824	454,245	424,355	523,664	499,082	534,958	449,333	455,365	525,131	478,878	5,693,013
Otras preparaciones de carne de aves	-	1	-	1	-	-	-	-	47	-	11	3,306	3,366
Total	1,901,747	1,867,398	2,395,955	1,947,258	1,723,316	2,418,599	2,970,309	2,063,244	2,125,682	2,503,271	3,037,311	2,359,551	27,313,641

Fuente: Cuadros elaborados por la DGEA con información de la Base de Datos de Comercio Exterior del BCR

CDM: Carne Deshuesada Mecánicamente

"- " No se registraron transacciones durante este período.

Cuadro 58:

EL SALVADOR													
COMERCIO EXTERIOR													
IMPORTACIÓN MENSUAL DE PRODUCTOS Y SUB-PRODUCTOS CÁRNICOS AVÍCOLAS													
2021													
VALOR CIF EN DÓLARES													
PRODUCTO	ENERO	FEBRERO	MARZO	ABRIL	MAYO	JUNIO	JULIO	AGOSTO	SEPTIEMBRE	OCTUBRE	NOVIEMBRE	DICIEMBRE	TOTAL
Pollo entero congelado	\$ 1,304	\$ 100,667	\$ -	\$ -	\$ -	\$ 166,570	\$ 179,078	\$ 137,552	\$ 41,392	\$ 170,254	\$ 320,733	\$ 305,729	\$ 1,423,279
CDM de pollo	\$ 279,468	\$ 280,632	\$ 358,534	\$ 213,259	\$ 274,539	\$ 600,298	\$ 761,842	\$ 329,709	\$ 350,143	\$ 476,647	\$ 516,023	\$ 283,141	\$ 4,724,236
Pechugas de pollo congeladas	\$ 1,234,801	\$ 532,324	\$ 1,290,795	\$ 1,711,721	\$ 720,429	\$ 1,753,033	\$ 1,994,654	\$ 1,516,256	\$ 1,224,782	\$ 906,875	\$ 1,442,033	\$ 1,657,250	\$ 15,984,952
Alas de pollo congeladas	\$ 34,339	\$ 54,123	\$ 61,440	\$ 63,179	\$ 104,217	\$ 87,622	\$ 58,031	\$ 20,495	\$ 70,193	\$ -	\$ 91,833	\$ 138,105	\$ 783,576
Muslos, piernas, incluso unidos, congelados	\$ -	\$ 22,000	\$ -	\$ -	\$ 18,560	\$ 104,921	\$ 279,873	\$ 147,101	\$ 46,000	\$ 69,000	\$ 216,595	\$ 129,600	\$ 1,033,650
Muslos, piernas, que incluyan en su presentació	\$ -	\$ 65,155	\$ 264,316	\$ 23,209	\$ 74,578	\$ 150,116	\$ 474,908	\$ 118,193	\$ 475,606	\$ 248,172	\$ 270,048	\$ 387,318	\$ 2,551,618
Otras piezas de pollo congeladas	\$ 18,241	\$ 243,929	\$ 120,551	\$ 79,158	\$ 135,946	\$ 18,241	\$ 112,083	\$ 103,129	\$ 89,113	\$ 168,900	\$ 190,387	\$ 77,333	\$ 1,357,011
Pavo entero congelado	\$ -	\$ -	\$ 103,093	\$ -	\$ -	\$ 117,006	\$ 283,224	\$ 196,271	\$ 56,708	\$ 1,101,289	\$ 1,307,566	\$ 94,445	\$ 3,259,601
CDM de pavo	\$ -	\$ -	\$ -	\$ 15,000	\$ 62,563	\$ 32,516	\$ -	\$ -	\$ -	\$ -	\$ -	\$ -	\$ 110,080
Piezas de pavo congeladas	\$ 7,777	\$ 72,003	\$ 112,748	\$ 98,536	\$ 155,246	\$ 60,715	\$ 4,158	\$ 10,195	\$ 68,759	\$ 271,124	\$ 91,311	\$ 106,732	\$ 1,059,304
Pato entero congelado	\$ -	\$ -	\$ 3,982	\$ -	\$ -	\$ 4,372	\$ -	\$ -	\$ 8,796	\$ -	\$ 7,733	\$ -	\$ 24,883
Piezas de pato congeladas	\$ 3,351	\$ -	\$ -	\$ -	\$ -	\$ 3,669	\$ -	\$ -	\$ 4,279	\$ -	\$ -	\$ -	\$ 11,299
Embutidos de carne de aves	\$ 1,189,687	\$ 1,154,599	\$ 1,117,158	\$ 1,099,685	\$ 1,220,745	\$ 1,102,268	\$ 1,122,338	\$ 927,517	\$ 994,748	\$ 1,149,805	\$ 927,010	\$ 966,541	\$ 12,972,100
Las demas preparaciones y conservas de carne	\$ 12,101	\$ 10,661	\$ 16,509	\$ 13,974	\$ 21,884	\$ 12,434	\$ 34,743	\$ 9,494	\$ 31,185	\$ 13,718	\$ 21,468	\$ 11,383	\$ 209,554
Carne de pavo preparada	\$ 43,517	\$ 47,461	\$ 69,359	\$ 54,552	\$ 100,539	\$ 226,854	\$ 92,870	\$ 111,040	\$ 39,279	\$ 96,079	\$ 221,546	\$ 50,881	\$ 1,153,779
Muslos, piernas de pollo, incluso unidos, prepar	\$ -	\$ -	\$ 18	\$ -	\$ -	\$ -	\$ -	\$ -	\$ -	\$ -	\$ -	\$ -	\$ 18
Piezas y formados de pollo	\$ 1,502,481	\$ 1,512,598	\$ 1,832,414	\$ 1,562,861	\$ 1,529,006	\$ 1,868,341	\$ 1,783,253	\$ 1,901,646	\$ 1,608,971	\$ 1,714,755	\$ 1,996,035	\$ 1,790,363	\$ 20,602,723
Otras preparaciones de carne de aves	\$ -	\$ 85	\$ -	\$ 71	\$ -	\$ -	\$ -	\$ -	\$ 1,547	\$ -	\$ 868	\$ 27,586	\$ 30,158
Total	\$ 4,327,067	\$ 4,096,236	\$ 5,350,919	\$ 4,935,205	\$ 4,418,252	\$ 6,308,975	\$ 7,181,056	\$ 5,528,596	\$ 5,111,501	\$ 6,386,616	\$ 7,621,190	\$ 6,026,208	\$ 67,291,820

Fuente: Cuadros elaborados por la DGEA con información de la Base de Datos de Comercio Exterior del BCR

CDM: Carne Deshuesada Mecánicamente

Valor CIF (Cost-Insurance-Freight): Costo del producto más flete y seguros.

"- " No se registraron transacciones durante este período.

Cuadro 59:

EL SALVADOR**COMERCIO EXTERIOR****EXPORTACIÓN ANUAL DE PRODUCTOS CÁRNICOS AVÍCOLAS SEGÚN PAÍS DE DESTINO
2021**

VOLUMEN EN KILOGRAMOS- VALOR FOB EN DÓLARES

DESCRIPCIÓN	PAÍS DESTINO	VOLUMEN EN KG	VALOR FOB USD
Pollo entero congelado	Guatemala	1,122,559.38	\$ 1,768,051.26
Carne de pollo en pasta, deshuesados mecánicamente	Guatemala	328,933.52	\$ 286,866.87
Pechugas de pollo congeladas	Guatemala	114,526.07	\$ 195,179.64
Alas de pollo congeladas	Guatemala	37,998.85	\$ 75,384.03
Embutidos de carne de aves	Guatemala	39,198.24	\$ 108,003.09
Embutidos de carne de aves	Honduras	8,275.84	\$ 38,652.47
Piezas y formados de pollo	Guatemala	2,721.58	\$ 8,617.50
Otras preparaciones de carne de aves	Estados Unidos de America	10.00	\$ 27.27
Otras preparaciones de carne de aves	Honduras	825,925.58	\$ 2,707,291.71
Total general		2,480,149.06	\$ 5,188,073.84

Fuente: Cuadros elaborados por la DGEA con información de la Base de Datos de Comercio Exterior del BCR

Cuadro 60:

EL SALVADOR
COMERCIO EXTERIOR
IMPORTACIÓN MENSUAL AVÍCOLA
2021
VOLUMEN EN KILOGRAMOS

PRODUCTO	ENERO	FEBRERO	MARZO	ABRIL	MAYO	JUNIO	JULIO	AGOSTO	SEPTIEMBRE	OCTUBRE	NOVIEMBRE	DICIEMBRE	TOTAL
Pollito de un día de nacido	39,134	32,376	33,582	28,594	37,936	27,168	28,907	24,614	21,321	19,675	34,471	31,530	359,308
Pollos, gallos o gallinas de más c	-	-	-	-	-	-	-	-	-	310	-	-	310
Huevo fértil de gallina	-	25,087	15,882	39,564	59,064	78,591	119,602	58,272	136,671	100,313	78,912	42,937	754,895
Huevo de mesa	40,000	-	120,000	80,000	240,000	240	100,240	-	120,000	18,115	64,800	67,200	850,595
Yema de huevo seca	42	-	577	865	227	144	-	-	205	-	3	-	2,064
Yema de huevo procesada	-	-	-	-	-	212	2	205	10	1,049	-	-	1,478
Huevo procesado, seco en polvo	1,936	1,378	1,402	3,270	1,953	3,382	2,147	968	2,284	2,119	-	2,304	23,143
Huevo procesado	68,719	97,585	72,291	93,388	81,426	104,024	93,472	65,725	109,588	77,704	80,782	180,745	1,125,448
Albumina de huevo	1	3,502	4,067	5,445	8,575	3,610	1,946	11,968	5,137	6,234	9,959	12,115	72,558
Total	149,831	159,929	247,802	251,127	429,181	217,371	346,315	161,751	395,217	225,518	268,927	336,830	3,189,799

Fuente: Cuadros elaborados por la DGEA con información de la Base de Datos de Comercio Exterior del BCR
 Peso aproximado de un huevo fértil o de un pollito de un día es de 60 gramos \approx 0.06 Kg. / Fuente: Servicios Veterinarios-DGG-MAG

Cuadro 61:

EL SALVADOR
COMERCIO EXTERIOR
IMPORTACIÓN MENSUAL AVÍCOLA
2021
VALOR CIF EN DÓLARES

PRODUCTO	ENERO	FEBRERO	MARZO	ABRIL	MAYO	JUNIO	JULIO	AGOSTO	SEPTIEMBRE	OCTUBRE	NOVIEMBRE	DICIEMBRE	TOTAL
Pollito de un día de nacido	\$ 745,276	\$ 854,742	\$ 643,395	\$ 706,929	\$ 931,860	\$ 624,273	\$ 759,405	\$ 826,374	\$ 817,781	\$ 383,508	\$ 828,484	\$ 957,773	\$ 9,079,800
Pollos, gallos o gallinas de más c	\$ -	\$ -	\$ -	\$ -	\$ -	\$ -	\$ -	\$ -	\$ -	\$ 3,220	\$ -	\$ -	\$ 3,220
Huevo fértil de gallina	\$ -	\$ 123,650	\$ 73,398	\$ 195,080	\$ 331,698	\$ 482,583	\$ 726,449	\$ 373,499	\$ 930,451	\$ 637,200	\$ 535,995	\$ 229,711	\$ 4,639,714
Huevo de mesa	\$ 42,935	\$ -	\$ 116,100	\$ 77,400	\$ 232,200	\$ 270	\$ 76,820	\$ -	\$ 91,800	\$ 25,107	\$ 95,510	\$ 98,715	\$ 856,858
Yema de huevo seca	\$ 389	\$ -	\$ 2,831	\$ 4,449	\$ 1,192	\$ 983	\$ -	\$ -	\$ 1,187	\$ -	\$ 142	\$ -	\$ 11,173
Yema de huevo procesada	\$ -	\$ -	\$ -	\$ -	\$ -	\$ 1,196	\$ 27	\$ 1,214	\$ 25	\$ 6,014	\$ -	\$ -	\$ 8,476
Huevo procesado, seco en polvo	\$ 12,729	\$ 9,160	\$ 9,281	\$ 23,250	\$ 14,260	\$ 22,398	\$ 15,500	\$ 7,016	\$ 16,536	\$ 15,444	\$ -	\$ 16,677	\$ 162,250
Huevo procesado	\$ 103,316	\$ 144,369	\$ 108,581	\$ 143,494	\$ 128,979	\$ 163,387	\$ 147,778	\$ 107,753	\$ 171,254	\$ 125,446	\$ 130,153	\$ 287,093	\$ 1,761,604
Albumina de huevo	\$ 51	\$ 35,641	\$ 28,574	\$ 31,326	\$ 74,945	\$ 28,948	\$ 11,252	\$ 85,106	\$ 36,248	\$ 47,390	\$ 72,452	\$ 90,161	\$ 542,095
Total	\$ 904,696	\$1,167,563	\$ 982,161	\$1,181,929	\$1,715,134	\$1,324,037	\$1,737,231	\$1,400,963	\$ 2,065,281	\$1,243,330	\$ 1,662,736	\$ 1,680,130	\$ 17,065,190

Fuente: Cuadros elaborados por la DGEA con información de la Base de Datos de Comercio Exterior del BCR
 Peso aproximado de un huevo fértil o de un pollito de un día es de 60 gramos \approx 0.06 Kg. / Fuente: Servicios Veterinarios-DGG-MAG
 Valor CIF (Cost-Insurance-Freight): Costo del producto más flete y seguros.

Cuadro 62:

EL SALVADOR
COMERCIO EXTERIOR
EXPORTACIÓN ANUAL DE AVÍCOLAS SEGÚN PAÍS DE DESTINO
2021

VOLUMEN EN KILOGRAMOS - VALOR FOB EN DÓLARES

DESCRIPCIÓN	PAÍS DE DESTINO	VOLUMEN EN KG	VALOR FOB USD
Pollitos de un día de nacidos	Guatemala	663,100.00	\$ 7,178,404.00
Pollitos de un día de nacidos	Honduras	60,444.00	\$ 701,550.00
Pollitos de un día de nacidos	Nicaragua	41,496.00	\$ 594,110.00
Huevo fértil	Guatemala	95,305.50	\$ 617,598.10
Huevo procesado	Guatemala	34,019.75	\$ 83,999.93
Huevo procesado	Honduras	54,241.55	\$ 126,755.76
Albumina de huevo	Guatemala	2,584.75	\$ 12,165.06
Albumina de huevo	Honduras	3,401.99	\$ 10,125.03
Total general		954,593.54	\$ 9,324,707.88

Fuente: Cuadros elaborados por la DGEA con información de la Base de Datos de Comercio Exterior del BCR

Peso aproximado de un huevo fértil o de un pollito de un día es de 60 gramos \approx 0.06 Kg. / Fuente: Servicios Veterinarios-DGG-MAG

Cuadro 63:

EL SALVADOR
COMERCIO EXTERIOR
IMPORTACIÓN MENSUAL DE PESQUEROS
2021
VOLUMEN EN KILOGRAMOS

PRODUCTO	ENERO	FEBRERO	MARZO	ABRIL	MAYO	JUNIO	JULIO	AGOSTO	SEPTIEMBRE	OCTUBRE	NOVIEMBRE	DICIEMBRE	TOTAL
Peces ornamentales	3	524	3	174	101	57	651	616	-	366	174	696	3,364
Pescado fresco o refrigerado	-	118	-	-	-	-	72	-	64	124	40	212	629
Pescado congelado	217	250	696	395	-	167	-	-	175	-	-	428	2,328
Atunes congelados	347,650	-	531,197	801,903	193,172	6,394	78,783	-	127	25,003	230,257	191,913	2,406,399
Listados o bonitos de vientre rayado	-	-	625,693	842,633	-	236,534	-	-	-	307,938	904,914	112,985	3,030,697
Sardina congelada	-	-	27,000	-	-	28,135	-	-	-	-	-	26,000	81,135
Hígados huevas y lechas de pescado	-	-	13	-	-	87	-	-	64	-	-	94	259
Filete de tilapia	-	40,512	18,000	-	78,942	42,422	40,800	60,095	-	42,106	18,075	21,780	362,731
Filete de salmón	1,620	5,450	-	13,581	-	2,508	12,940	3,771	3,771	1,924	2,046	7,674	55,284
Filetes de pescado congelado (otros)	-	15,145	-	1,642.9	5,076.0	1,616.8	992.0	1,237.5	606.0	1,946.3	6,061	-	34,324
Filete de salmón congelado	14,001	15,156	3,681	1,324	24,532	-	0	22,985	10,518	46,365	46,631	-	185,194
Filete de trucha congelado	2,073	-	-	-	-	-	-	-	35	-	-	-	2,108
Filete de atún congelado	1,499	4,054	514	1,322	923	1,422	5,988	305	513	-	449	-	16,987
Pescado y filete de pescado, seco, salado o ahumado	763	-	3,224	-	-	635	0	0	3,283	-	10	153	8,067
Aletas de tiburón	-	17	-	-	-	-	-	-	-	-	-	-	17
Langosta, entera, colas, con o sin ahumar, incluso cocidas	-	242	259	-	-	220	-	-	-	318	-	25	1,064
Cangrejo, ahumados incluso pelados cocidos	-	-	342	-	145	-	36	157	64	31	675	50	1,499
Camarón Cultivados sin ahumar	42,764	75,769	57,731	101,645	99,921	29,180	107,940	79,122	81,007	92,885	85,773	83,623	937,359
Camarón Cultivados ahumados incluso pelados o cocidos	1,450	1,980	1,882	-	1,222	1,046	-	1,205	-	1,864	-	1,811	12,459
Otros crustáceos frescos, congelados o ahumados incluso cocidos	12,828	-	5,382	-	-	-	4,702	-	530	321	336	231	24,331
Larvas de camarón para la repoblación	2,560	4,480	3,840	5,120	5,760	4,507	21,340	11,280	10,000	-	30,000	-	98,887
Calamar, fresco o congelado con o sin ahumar	18,616	64,337	19,087	52,014	48,535	2,501	19,240	55,443	34,383	37,547	23,780	36,317	411,800
Pulpo, fresco o congelado con o sin ahumar	-	-	2,875	850	18,032	984	-	4,079	3,532	-	5,190	250	35,791
Otros moluscos, frescos, congelados con o sin ahumar	-	-	1,057	411	21	170	36	335	2,064	17	546	165	4,822
Salmón cocidos, congelado o enlatado	-	1,683	-	3,732	121	1,258	1,460	557	4,080	-	-	2,766	15,656
Sardinias enlatadas	136,275	278,251	404,946	218,459	158,889	25,078	98,392	161,421	188,675	184,446	178,250	374,729	2,407,821
Lomos de atún cocidos congelados	-	125	-	-	-	-	-	-	-	26,200	-	-	26,325
Atún enlatado	69,073	91,709	90,873	62,789	19,029	18,585	8,644	59,563	29,502	12,316	25,020	75,625	562,727
Otros pescados y demás preparaciones en conserva de pescado	513,002	67,549	106,235	11,401	29,022	26,244	58,333	3,421	2,944	650	4,464	77,721	900,987
Caviar y sus sucedáneos	-	-	8	2	-	4	1	273	-	-	21	-	309
Carne de Cangrejo preparada o conservada	5,269	3,563	10,097	2,694	8,098	8,083	2,694	5,424	4,309	10,403	3,163	7,957	71,755
Otros moluscos, e invertebrados marinos preparados o conservados	6,827	10,436	27,797	1,378	10,421	642	3,183	7,730	4,886	8,746	22,727	443	105,216
Total	1,176,490	681,359	1,942,430	2,123,469	701,963	438,480	466,226	479,018	385,131	801,515	1,588,603	1,023,647	11,803,330

Fuente: Cuadros elaborados por la DGEA con información de la Base de Datos de Comercio Exterior del BCR

Otros mariscos: Se refiere a todos los demás crustáceos y moluscos no especificados en esta tabla

"-": No se registraron transacciones durante este período.

Cuadro 64:

EL SALVADOR

COMERCIO EXTERIOR
IMPORTACIÓN MENSUAL DE PESQUEROS
2021

VALOR CIF EN DÓLARES

PRODUCTO	ENERO	FEBRERO	MARZO	ABRIL	MAYO	JUNIO	JULIO	AGOSTO	SEPTIEMBRE	OCTUBRE	NOVIEMBRE	DICIEMBRE	TOTAL
Peces ornamentales	\$ 57	\$ 6,826	\$ 72	\$ 1,440	\$ 909	\$ 1,478	\$ 10,240	\$ 6,324	\$ -	\$ 5,141	\$ 1,429	\$ 11,504	\$ 45,419
Pescado fresco o refrigerado	\$ -	\$ 445	\$ -	\$ -	\$ -	\$ -	\$ 426	\$ -	\$ -	\$ 348	\$ 29	\$ 1,236	\$ 2,905
Pescado congelado	\$ 1,704	\$ 1,568	\$ 6,849	\$ 2,873	\$ -	\$ 1,449	\$ -	\$ -	\$ 3,166	\$ -	\$ -	\$ 8,976	\$ 26,585
Atunes congelados	\$ 860,526	\$ -	\$ 1,020,882	\$ 1,657,241	\$ 397,239	\$ 10,278	\$ 147,451	\$ -	\$ 621	\$ 48,963	\$ 451,335	\$ 399,846	\$ 4,994,382
Listados o bonitos de vientre rayado	\$ -	\$ -	\$ 975,004	\$ 1,320,843	\$ -	\$ 410,837	\$ -	\$ -	\$ -	\$ 437,167	\$ 1,273,490	\$ 244,130	\$ 4,661,471
Sardina congelada	\$ -	\$ -	\$ 24,915	\$ -	\$ -	\$ 24,863	\$ -	\$ -	\$ -	\$ -	\$ -	\$ 24,600	\$ 74,378
Higaditos huevas y lechas de pescado	\$ -	\$ -	\$ 456	\$ -	\$ -	\$ 3,705	\$ -	\$ -	\$ 4,269	\$ -	\$ -	\$ 3,650	\$ 12,080
Filete de tilapia	\$ -	\$ 72,063	\$ 22,067	\$ -	\$ 103,890	\$ 63,350	\$ 63,486	\$ 83,434	\$ -	\$ 65,858	\$ 29,403	\$ 29,760	\$ 533,312
Filete de salmón	\$ 15,346	\$ 64,612	\$ -	\$ 172,886	\$ -	\$ 34,596	\$ 147,147	\$ 54,162	\$ 57,118	\$ 25,026	\$ 28,691	\$ 105,285	\$ 704,869
Filetes de pescado congelado (otros)	\$ -	\$ 16,973	\$ -	\$ 14,559	\$ 14,734	\$ 13,213	\$ 4,007	\$ 5,150	\$ 5,242	\$ 18,119	\$ 25,181	\$ -	\$ 117,177
Filete de salmón congelado	\$ 162,478	\$ 117,740	\$ 29,065	\$ 11,784	\$ 268,635	\$ -	\$ 2	\$ 292,168	\$ 116,445	\$ 544,760	\$ 510,927	\$ -	\$ 2,054,004
Filete de trucha congelado	\$ 24,894	\$ -	\$ -	\$ -	\$ -	\$ -	\$ -	\$ -	\$ 356	\$ -	\$ -	\$ -	\$ 25,250
Filete de atún congelado	\$ 8,401	\$ 52,604	\$ 2,931	\$ 15,910	\$ 3,870	\$ 19,586	\$ 86,146	\$ 5,390	\$ 8,607	\$ -	\$ 1,935	\$ -	\$ 205,380
Pescado y filete de pescado, seco, salado o ahumado	\$ 10,293	\$ -	\$ 55,203	\$ -	\$ -	\$ 7,522	\$ 2	\$ 2	\$ 54,409	\$ -	\$ 262	\$ 2,458	\$ 130,149
Aletas de tiburón	\$ -	\$ 7	\$ -	\$ -	\$ -	\$ -	\$ -	\$ -	\$ -	\$ -	\$ -	\$ -	\$ 7
Langosta, entera, colas, con o sin ahumar, incluso cocidas	\$ -	\$ 6,587	\$ 1,625	\$ -	\$ -	\$ 9,916	\$ -	\$ -	\$ -	\$ 15,500	\$ -	\$ 264	\$ 33,892
Cangrejo, ahumados incluso pelados cocidos	\$ -	\$ -	\$ 3,270	\$ -	\$ 2,214	\$ -	\$ 180	\$ 3,838	\$ 400	\$ 540	\$ 10,300	\$ 1,800	\$ 22,541
Camarón Cultivados sin ahumar	\$ 223,036	\$ 421,166	\$ 363,368	\$ 507,781	\$ 584,835	\$ 161,892	\$ 775,937	\$ 564,652	\$ 589,376	\$ 485,749	\$ 736,532	\$ 466,658	\$ 5,880,982
Camarón Cultivados ahumados incluso pelados o cocidos	\$ 16,885	\$ 23,119	\$ 22,182	\$ -	\$ 14,766	\$ 12,550	\$ -	\$ 14,166	\$ -	\$ 22,180	\$ -	\$ 21,568	\$ 147,417
Otros crustáceos frescos, congelados o ahumados incluso cocidos	\$ 88,190	\$ -	\$ 42,767	\$ -	\$ -	\$ -	\$ 30,885	\$ -	\$ 7,048	\$ 2,974	\$ 1,349	\$ 889	\$ 174,104
Larvas de camarón para la repoblación	\$ 17,407	\$ 30,463	\$ 26,111	\$ 34,814	\$ 39,166	\$ 34,081	\$ 42,420	\$ 23,744	\$ 15,040	\$ -	\$ 34,476	\$ -	\$ 297,723
Calamar, fresco o congelado con o sin ahumar	\$ 48,671	\$ 139,423	\$ 64,566	\$ 132,554	\$ 123,535	\$ 16,543	\$ 60,579	\$ 174,627	\$ 93,821	\$ 109,901	\$ 62,568	\$ 97,882	\$ 1,124,669
Pulpo, fresco o congelado con o sin ahumar	\$ -	\$ -	\$ 23,295	\$ 7,259	\$ 155,238	\$ 8,431	\$ -	\$ 34,614	\$ 40,483	\$ -	\$ 53,053	\$ 1,746	\$ 324,119
Otros moluscos, frescos, congelados con o sin ahumar	\$ -	\$ -	\$ 8,631	\$ 5,865	\$ 40	\$ 2,152	\$ 25	\$ 3,926	\$ 20,107	\$ 50	\$ 7,682	\$ 3,065	\$ 51,543
Salmón cocidos congelado o enlatado	\$ -	\$ 35,938	\$ -	\$ 64,578	\$ 1	\$ 12,811	\$ 33,145	\$ 11,113	\$ 47,955	\$ -	\$ -	\$ 42,518	\$ 248,059
Sardinias enlatadas	\$ 286,273	\$ 580,956	\$ 865,105	\$ 451,678	\$ 346,850	\$ 56,436	\$ 215,800	\$ 346,151	\$ 442,114	\$ 418,682	\$ 423,124	\$ 884,501	\$ 5,317,669
Lomos de atún cocidos congelados	\$ -	\$ 2,671	\$ -	\$ -	\$ -	\$ -	\$ -	\$ -	\$ -	\$ 106,118	\$ -	\$ -	\$ 108,789
Atún enlatado	\$ 271,540	\$ 346,271	\$ 368,027	\$ 299,584	\$ 77,698	\$ 60,512	\$ 32,347	\$ 243,422	\$ 106,458	\$ 46,435	\$ 103,336	\$ 334,552	\$ 2,290,180
Otros pescados y demás preparaciones en conserva de pescado	\$ 2,150,035	\$ 223,009	\$ 723,216	\$ 65,943	\$ 78,151	\$ 53,132	\$ 121,483	\$ 30,197	\$ 38,676	\$ 2,417	\$ 31,456	\$ 537,527	\$ 4,055,242
Caviar y sus sucedáneos	\$ -	\$ -	\$ 173	\$ 49	\$ -	\$ 200	\$ 22	\$ 6,037	\$ -	\$ -	\$ 1,416	\$ -	\$ 7,896
Carne de Cangrejo preparada o conservada	\$ 16,370	\$ 11,328	\$ 47,348	\$ 8,365	\$ 25,567	\$ 26,098	\$ 8,944	\$ 19,045	\$ 29,327	\$ 35,122	\$ 17,881	\$ 40,352	\$ 285,748
Otros moluscos, e invertebrados marinos preparados o conservados	\$ 24,068	\$ 33,882	\$ 108,946	\$ 12,712	\$ 33,426	\$ 7,625	\$ 13,734	\$ 34,506	\$ 22,867	\$ 35,904	\$ 95,882	\$ 4,522	\$ 428,074
Total	\$ 4,226,175	\$ 2,187,650	\$ 4,806,072	\$ 4,788,718	\$ 2,270,764	\$ 1,053,253	\$ 1,794,410	\$ 1,956,666	\$ 1,704,255	\$ 2,427,026	\$ 3,901,738	\$ 3,269,286	\$ 34,386,012

Fuente: Cuadros elaborados por la DGEA con información de la Base de Datos de Comercio Exterior del BCR

Otros mariscos: Se refiere a todos los demás crustáceos y moluscos no especificados en esta tabla

Valor CIF (Cost-Insurance-Freight): Costo del producto más flete y seguros.

"-": No se registraron transacciones durante este período.

Cuadro 65:

EL SALVADOR
COMERCIO EXTERIOR
EXPORTACIÓN ANUAL DE PRODUCTOS PESQUEROS SEGÚN PAÍS DE DESTINO
2021

VOLUMEN EN KILOGRAMOS - VALOR FOB EN DÓLARES

DESCRIPCIÓN	PAÍS DESTINO	VOLUMEN EN KG	VALOR FOB USD
Aletas de tiburón	Hong Kong, region administrat	8,374.90	\$ 216,387.98
Atún enlatado o en conserva	Estados Unidos de America	234,204.00	\$ 1,816,565.72
Atún enlatado o en conserva	Guatemala	519,305.00	\$ 2,074,438.09
Atún enlatado o en conserva	Honduras	92,231.00	\$ 429,889.85
Atún enlatado o en conserva	Nicaragua	399,637.00	\$ 1,636,042.81
Atún enlatado o en conserva	Costa Rica	3,781,595.29	\$ 15,163,974.01
Atún enlatado o en conserva	Panama	1,380,503.00	\$ 6,961,344.54
Atún enlatado o en conserva	Republica Dominicana	10,814.00	\$ 71,670.18
Atún enlatado o en conserva	Trinidad y Tobago	23,228.00	\$ 96,538.06
Atún enlatado o en conserva	Colombia	131,752.00	\$ 682,079.68
Atún enlatado o en conserva	Venezuela	18,711.00	\$ 83,783.70
Atún enlatado o en conserva	Alemania	339,850.00	\$ 1,882,884.24
Atún enlatado o en conserva	Eslovaquia	33,626.00	\$ 146,489.14
Atún enlatado o en conserva	Dinamarca	163,362.00	\$ 757,894.39
Atún enlatado o en conserva	Espana	1,192,911.00	\$ 5,538,871.24
Atún enlatado o en conserva	Finlandia	179,952.00	\$ 820,500.67
Atún enlatado o en conserva	Francia	428,383.00	\$ 1,884,129.32
Atún enlatado o en conserva	Grecia	31,800.00	\$ 177,657.52
Atún enlatado o en conserva	Italia	4,182,200.00	\$ 22,314,257.34
Atunes de aleta amarilla (rabiles) (Thunnus albacares)	Mexico	98,454.00	\$ 256,844.45
Atunes de aleta amarilla (rabiles) (Thunnus albacares)	Guatemala	401,989.00	\$ 1,065,270.85
Atunes de aleta amarilla (rabiles) (Thunnus albacares)	Espana	361,649.00	\$ 897,973.61
Atunes de aleta amarilla (rabiles) (Thunnus albacares)	Italia	331,741.00	\$ 884,803.03
Cabezas, colas y vejigas natatorias, de pescado	Hong Kong, region administrat	13,519.44	\$ 535,340.19
Camarón congelado	Estados Unidos de America	9,716.37	\$ 122,532.00
Camarones preparados	Estados Unidos de America	1,217.82	\$ 6,412.00
Corvinas (Sciaena spp.)	Estados Unidos de America	30.39	\$ 111.34
Despojos comestibles de pescado	Hong Kong, region administrat	9,969.65	\$ 25,133.90
Dorados (Coryphaena hippurus)	Estados Unidos de America	262,560.86	\$ 1,749,479.53
Filete de pescado seco	Estados Unidos de America	3,771.07	\$ 46,958.97
Jibias (sepias), globitos, calamares y potas	Guatemala	8,580.00	\$ 37,086.61
Jibias (sepias), globitos, calamares y potas	Honduras	237.00	\$ 1,636.15
Jibias (sepias), globitos, calamares y potas	Costa Rica	11,823.00	\$ 50,817.34
Las demás preparaciones y conservas de pescado	Costa Rica	261.30	\$ 993.60
Las demás preparaciones y conservas de pescado	Brasil	992,448.71	\$ 1,608,039.85
Las demás preparaciones y conservas de pescado	Espana	57,188.48	\$ 124,939.45
Listados (bonitos de vientre rayado) (Katsuwonus pelamis)	Ecuador	497,570.00	\$ 383,805.90
Lomos de atún cocidos, congelados	Espana	3,402,522.97	\$ 17,828,160.26
Mejillones	Guatemala	4,125.00	\$ 21,008.94
Mejillones	Honduras	283.00	\$ 2,753.79
Mejillones	Costa Rica	2,888.00	\$ 14,734.79
Pargos (Lutjanus spp.)	Estados Unidos de America	72,048.42	\$ 581,890.55
Patudos o atunes ojo grande (Thunnus obesus)	Guatemala	481,545.00	\$ 1,033,843.28
Patudos o atunes ojo grande (Thunnus obesus)	Espana	1,119,380.00	\$ 2,205,078.49
Pescado seco	Estados Unidos de America	94,569.18	\$ 1,317,419.70
Pescado seco	Estados Unidos de America	101,662.69	\$ 1,374,847.84
Sardinias, sardinelas y espadines	Estados Unidos de America	36.59	\$ 116.04
Sardinias, sardinelas y espadines	Italia	66.00	\$ 48.00
Tilapias (Oreochromis spp.)	Guatemala	1,036,110.63	\$ 1,297,420.00
Total general		22,530,403.76	\$ 96,230,898.93

Fuente: Cuadros elaborados por la DGEA con información de la Base de Datos de Comercio Exterior del BCR

MARISCOS: Se refiere a todos los demás crustáceos y moluscos no especificados en esta tabla

Cuadro 66:

EL SALVADOR
COMERCIO EXTERIOR
IMPORTACIÓN MENSUAL DE HARINAS Y SUB-PRODUCTOS DE MOLINERÍA
2021

VOLUMEN EN KILOGRAMOS

PRODUCTO	ENERO	FEBRERO	MARZO	ABRIL	MAYO	JUNIO	JULIO	AGOSTO	SEPTIEMBRE	OCTUBRE	NOVIEMBRE	DICIEMBRE	TOTAL
Harina de trigo	1,233,827	1,199,150	1,581,322	1,061,213	1,318,143	1,305,548	1,365,792	1,570,347	957,249	1,530,704	1,544,832	1,163,066	15,831,192
Harina de maíz	1,514,333	1,399,228	2,425,181	1,328,224	1,020,034	983,114	1,164,901	1,109,197	1,056,784	1,126,694	1,349,251	2,111,453	16,588,394
Harina de cebada	-	-	504	378	1,134	353	882	882	9	-	1,572	-	5,713
Harina de avena	52,473	55,921	50,389	40,019	43,194	8,768	75,211	24,144	22,447	64,801	24,107	27,138	488,611
Harina de arroz	85,478	150,846	108,470	86,808	149,430	105,100	85,309	129,124	107,200	129,156	152,170	398,689	1,687,780
Harina de centeno	35	181	136	325	-	-	323	454	9	494	-	272	2,229
Sémola de trigo	-	112,640	-	-	-	-	-	-	-	-	4	-	112,644
Sémola de maíz	215,237	10,120	11,943	7,360	233,499	68,040	7,301	-	28,511	2,292	63,480	-	647,783
Almidón de trigo	-	73	-	47	-	2	175	175	47	24	47	-	463
Almidón de maíz	452,276	727,332	1,076,481	511,323	606,820	1,123,114	568,518	167,964	506,298	708,552	889,219	886,096	8,223,993
Fécula de papa	20,138	35,795	86,300	61,494	26,160	159,187	83,772	77,369	37,312	74,110	49,448	50,320	761,405
Fécula de yuca	60,839	25,315	21,168	28,360	21,168	27	46,887	21,168	72,190	4,032	43,470	75,061	419,684
Los demás almidones y féculas	2,913	5,271	231	116	4,780	116	186	357	53	6,606	463	463	21,553
Gluten de trigo, incluso seco	3,542	13,662	62,679	2,520	20,645	11,751	40,519	23,667	49,348	10,801	104,240	18,216	361,589
Total	3,641,090	3,735,535	5,424,805	3,128,186	3,445,007	3,765,119	3,439,647	3,124,847	2,837,457	3,658,265	4,222,303	4,730,773	45,153,034

Fuente: Cuadros elaborados por la DGEA con información de la Base de Datos de Comercio Exterior del BCR

“-” No se registraron transacciones durante este período.

Cuadro 67:

EL SALVADOR
COMERCIO EXTERIOR
IMPORTACIÓN MENSUAL DE HARINAS Y SUB-PRODUCTOS DE MOLINERÍA
2021

VALOR CIF EN DÓLARES

PRODUCTO	ENERO	FEBRERO	MARZO	ABRIL	MAYO	JUNIO	JULIO	AGOSTO	SEPTIEMBRE	OCTUBRE	NOVIEMBRE	DICIEMBRE	TOTAL
Harina de trigo	\$ 544,183	\$ 563,465	\$ 743,953	\$ 506,178	\$ 626,403	\$ 624,057	\$ 645,153	\$ 767,378	\$ 476,314	\$ 783,685	\$ 792,318	\$ 627,580	\$ 7,700,667
Harina de maíz	\$ 775,028	\$ 743,944	\$ 1,436,319	\$ 707,902	\$ 529,190	\$ 499,590	\$ 752,004	\$ 708,794	\$ 766,142	\$ 714,219	\$ 868,021	\$ 1,405,212	\$ 9,906,364
Harina de cebada	\$ -	\$ -	\$ 462	\$ 339	\$ 1,382	\$ 493	\$ 1,208	\$ 1,208	\$ 28	\$ -	\$ 1,901	\$ -	\$ 7,021
Harina de avena	\$ 132,093	\$ 135,142	\$ 125,546	\$ 118,279	\$ 108,025	\$ 15,924	\$ 174,736	\$ 57,999	\$ 57,946	\$ 150,773	\$ 63,629	\$ 62,957	\$ 1,203,048
Harina de arroz	\$ 39,708	\$ 73,270	\$ 50,557	\$ 38,460	\$ 70,777	\$ 46,502	\$ 39,804	\$ 59,897	\$ 49,666	\$ 60,377	\$ 73,616	\$ 180,595	\$ 783,230
Harina de centeno	\$ 107	\$ 427	\$ 320	\$ 909	\$ -	\$ -	\$ 788	\$ 1,053	\$ 36	\$ 1,071	\$ -	\$ 809	\$ 5,519
Sémola de trigo	\$ -	\$ 54,269	\$ -	\$ -	\$ -	\$ -	\$ -	\$ -	\$ -	\$ -	\$ 104	\$ -	\$ 54,373
Sémola de maíz	\$ 115,562	\$ 5,765	\$ 7,992	\$ 3,750	\$ 132,067	\$ 40,222	\$ 6,327	\$ -	\$ 19,721	\$ 2,219	\$ 38,765	\$ -	\$ 372,393
Almidón de trigo	\$ -	\$ 196	\$ -	\$ 95	\$ -	\$ 50	\$ 97	\$ 1,298	\$ 107	\$ 63	\$ 126	\$ -	\$ 2,031
Almidón de maíz	\$ 232,494	\$ 364,903	\$ 532,127	\$ 274,168	\$ 299,438	\$ 614,272	\$ 332,133	\$ 120,026	\$ 302,441	\$ 421,787	\$ 541,060	\$ 560,962	\$ 4,595,812
Fécula de papa	\$ 13,744	\$ 31,724	\$ 65,936	\$ 42,629	\$ 20,586	\$ 126,917	\$ 113,814	\$ 95,432	\$ 68,477	\$ 71,756	\$ 45,383	\$ 43,182	\$ 739,579
Fécula de yuca	\$ 37,855	\$ 14,339	\$ 13,778	\$ 17,304	\$ 13,815	\$ 399	\$ 27,901	\$ 12,870	\$ 47,165	\$ 3,445	\$ 28,091	\$ 44,219	\$ 261,180
Los demás almidones y féculas	\$ 1,259	\$ 4,006	\$ 350	\$ 178	\$ 1,857	\$ 176	\$ 474	\$ 528	\$ 141	\$ 2,468	\$ 891	\$ 917	\$ 13,244
Gluten de trigo, incluso seco	\$ 6,652	\$ 25,838	\$ 101,283	\$ 4,564	\$ 39,864	\$ 22,460	\$ 66,524	\$ 47,527	\$ 81,098	\$ 19,851	\$ 189,327	\$ 39,600	\$ 644,587
Total	\$ 1,898,685	\$ 2,017,287	\$ 3,078,623	\$ 1,714,756	\$ 1,843,404	\$ 1,991,064	\$ 2,160,964	\$ 1,874,009	\$ 1,869,281	\$ 2,231,714	\$ 2,643,232	\$ 2,966,031	\$ 26,289,050

Fuente: Cuadros elaborados por la DGEA con información de la Base de Datos de Comercio Exterior del BCR

Valor CIF (Cost-Insurance-Freight): Costo del producto más flete y seguros.

“-” No se registraron transacciones durante este período.

Cuadro 68:

EL SALVADOR

COMERCIO EXTERIOR

EXPORTACIÓN ANUAL DE HARINAS Y SUB- PRODUCTOS DE MOLINERÍA SEGÚN PAÍS DE DESTINO
2021

VOLUMEN EN KILOGRAMOS - VALOR FOB EN DÓLARES

DESCRIPCIÓN	PAÍS DESTINO	VOLUMEN EN KG	VALOR FOB USD
Harina de trigo	Guatemala	14,859,208.00	\$ 7,001,441.05
Harina de trigo	Honduras	21,600,356.00	\$ 9,634,087.74
Harina de trigo	Nicaragua	1,940,449.64	\$ 853,513.78
Harina de maíz	Canada	10,609.02	\$ 7,897.75
Harina de maíz	Estados Unidos de America	49,816.14	\$ 103,662.42
Harina de maíz	Guatemala	17,204,714.55	\$ 8,900,508.57
Harina de maíz	Honduras	31,833,548.48	\$ 16,477,811.40
Harina de maíz	Nicaragua	10,690,195.20	\$ 6,301,112.18
Harina de maíz	Costa Rica	5,274,243.00	\$ 2,663,736.17
Harina de maíz	Colombia	103.02	\$ 1,574.52
Harina de maíz	Espana	14,263.55	\$ 11,491.20
Harina de cebada	Estados Unidos de America	2,909.99	\$ 9,258.00
Harina de arroz	Estados Unidos de America	131,107.85	\$ 159,774.12
Harina de arroz	Espana	991.47	\$ 1,170.00
Sémola de trigo	Guatemala	4,076,544.00	\$ 1,737,134.80
Sémola de maíz	Honduras	3,006.00	\$ 2,095.50
Almidón de maíz	Guatemala	23,618.00	\$ 11,875.49
Almidón de maíz	Honduras	8,207.00	\$ 9,510.77
Almidón de maíz	Nicaragua	231.80	\$ 157.40
Almidón de maíz	Panama	56,240.00	\$ 40,010.98
Fécula de yuca (mandioca)	Guatemala	19,057.00	\$ 14,250.00
Los demás almidones y féculas	Estados Unidos de America	7,695.00	\$ 23,945.00
Gluten de trigo	Guatemala	2,520.00	\$ 3,895.00
Gluten de trigo	Honduras	10,588.00	\$ 16,970.00
Total general		107,820,222.71	\$ 53,986,883.84

Fuente: Cuadros elaborados por la DGEA con información de la Base de Datos de Comercio Exterior del BCR

Cuadro 71:

EL SALVADOR			
COMERCIO EXTERIOR			
EXPORTACIÓN ANUAL DE PRODUCTOS AGROINDUSTRIALES SEGÚN PAÍS DE DESTINO			
2021			
VOLUMEN EN KILOGRAMOS- VALOR FOB EN DÓLARES			
DESCRIPCIÓN	PAÍS DESTINO	VOLUMEN EN KG	VALOR FOB USD
Miel natural	Estados Unidos de America	5,341.13	\$ 9,149.25
Miel natural	Honduras	185,011.40	\$ 621,925.98
Miel natural	Costa Rica	278,459.30	\$ 1,001,826.00
Miel natural	Alemania	325,250.00	\$ 1,108,398.34
Miel natural	Austria	44,132.90	\$ 172,200.00
Miel natural	Países Bajos	42,704.00	\$ 126,480.00
Miel natural	Portugal	197,379.00	\$ 688,912.50
Café pergamino	Países Bajos	1,120.00	\$ 3,740.00
Café oro	Canada	844,818.57	\$ 2,976,826.13
Café oro	Estados Unidos de America	15,239,734.03	\$ 54,832,012.59
Café oro	Belice	2,088.00	\$ 10,246.50
Café oro	Honduras	166.32	\$ 352.64
Café oro	Chile	10,047.94	\$ 65,471.41
Café oro	Alemania	3,125,369.56	\$ 10,643,697.23
Café oro	Austria	51,582.03	\$ 282,950.96
Café oro	Belgica	1,553,010.04	\$ 6,182,343.83
Café oro	Chequia	139.80	\$ 844.26
Café oro	Bulgaria	406.47	\$ 12,354.87
Café oro	Espana	56,579.95	\$ 274,357.09
Café oro	Finlandia	248,540.04	\$ 847,890.00
Café oro	Francia	407,689.15	\$ 2,432,928.13
Café oro	Grecia	195,750.60	\$ 592,458.20
Café oro	Irlanda	69,697.59	\$ 487,960.71
Café oro	Italia	1,057,803.34	\$ 3,762,203.71
Café oro	Países Bajos	4,947.50	\$ 26,308.69
Café oro	Noruega	40,337.74	\$ 319,494.45
Café oro	Polonia	23,309.00	\$ 128,400.03
Café oro	Reino Unido de Gran Bretana e	1,679,054.66	\$ 7,450,422.07
Café oro	Suecia	22,818.84	\$ 132,763.67
Café oro	Suiza	15,852.00	\$ 56,440.57
Café oro	Corea del Sur	1,151,773.45	\$ 4,522,204.36
Café oro	Republica Popular China	154,409.34	\$ 810,925.02
Café oro	Taiwan	682,881.80	\$ 2,652,521.49
Café oro	Malasia	19,167.50	\$ 68,000.63
Café oro	Hong Kong, region administrati	9,022.80	\$ 50,145.35
Café oro	Emiratos Arabes Unidos	63,234.82	\$ 394,904.42
Café oro	Israel	43,282.30	\$ 184,564.64
Café oro	Japon	2,800,408.30	\$ 10,715,006.16
Café oro	Kuwait	13,841.35	\$ 82,513.57
Café oro	Arabia Saudita	728,036.78	\$ 4,209,353.00
Café oro	Qatar	1,721.22	\$ 16,988.93
Café oro	Singapur	13,187.43	\$ 145,171.57
Café oro	Turquia	19,557.96	\$ 66,437.22
Café oro	Rusia	61,006.75	\$ 309,917.69
Café oro	Ucrania	110,104.65	\$ 484,265.81
Café oro	Sudafrica	58,754.00	\$ 211,176.75
Café oro	Australia	1,052,655.83	\$ 4,750,076.45
Café oro	Nueva Zelanda	19,622.38	\$ 86,060.49
Café sin descafeinar	Estados Unidos de America	361,491.15	\$ 1,008,259.88
Café tostado sin descafeinar	Canada	38,020.29	\$ 232,879.20
Café tostado sin descafeinar	Estados Unidos de America	7,150.12	\$ 54,881.81
Café tostado sin descafeinar	Guatemala	936.00	\$ 11,707.10
Café tostado sin descafeinar	Republica Dominicana	78,200.00	\$ 207,070.08
Café tostado sin descafeinar	Alemania	3,291.67	\$ 29,383.60
Café tostado sin descafeinar	Chequia	290.30	\$ 2,370.00
Café tostado sin descafeinar	Emiratos Arabes Unidos	1,067.80	\$ 12,138.00
Café tostado Descafeinado	Estados Unidos de America	59.46	\$ 130.50
Café tostado	Estados Unidos de America	632.42	\$ 5,980.11
Café tostado	Austria	78.00	\$ 750.00
Café tostado	Reino Unido de Gran Bretana e	6,102.64	\$ 2,342.68
Café tostado	Taiwan	126.13	\$ 1,207.50
Café tostado	Emiratos Arabes Unidos	285.78	\$ 300.00
Café tostado	Japon	675.50	\$ 6,264.00
Café tostado	Arabia Saudita	421.98	\$ 2,700.00
Café tostado	Singapur	113.70	\$ 1,020.00
Café tostado	Australia	775.85	\$ 6,700.00
Canela	Panama	4,066.48	\$ 53,528.43
Canela trituradas o pulverizadas	Estados Unidos de America	289.00	\$ 2,908.90
Canela trituradas o pulverizadas	Guatemala	3,529.15	\$ 40,683.47
Canela trituradas o pulverizadas	Honduras	365.82	\$ 3,959.05
Canela trituradas o pulverizadas	Nicaragua	4,949.26	\$ 83,737.05
Canela trituradas o pulverizadas	Costa Rica	90.88	\$ 787.86
Canela trituradas o pulverizadas	Panama	335.60	\$ 2,872.63
Canela trituradas o pulverizadas	Republica Dominicana	534.40	\$ 8,229.00
Canela trituradas o pulverizadas	Uruguay	42.50	\$ 280.00
Canela trituradas o pulverizadas	Bolivia	669.18	\$ 5,395.40
Canela trituradas o pulverizadas	Paraguay	68.00	\$ 448.00
Cacahuete con cáscara	Estados Unidos de America	2,288.72	\$ 4,600.00
Cacahuete sin cáscara, incluso quebrantados	Nicaragua	178,200.00	\$ 239,360.00
Semillas de lino	Estados Unidos de America	1,815.23	\$ 7,141.50
Semillas de girasol	Guatemala	3,769.63	\$ 12,862.10
Semillas de girasol	Honduras	158.77	\$ 672.04
Semilla de sésamo (ajonjolí) con cáscara	Estados Unidos de America	77,058.76	\$ 201,788.71
Semilla de sésamo (ajonjolí) sin cáscara	Estados Unidos de America	685.00	\$ 3,600.00
Achiote (bija)	Canada	1,088.60	\$ 3,405.50
Achiote (bija)	Estados Unidos de America	83,063.18	\$ 329,627.76
Achiote (bija)	Espana	1,126.01	\$ 4,800.00
Achiote (bija)	Italia	50.00	\$ 22.00
Cacao en grano, entero o partido, crudo o tostado	Estados Unidos de America	17,592.23	\$ 88,759.60
Cacao en grano, entero o partido, crudo o tostado	Costa Rica	2,010.00	\$ 11,020.00
Cacao en grano, entero o partido, crudo o tostado	Italia	4,088.00	\$ 24,406.50
Cacao en grano, entero o partido, crudo o tostado	Países Bajos	25,000.00	\$ 125,000.00
Cacao en grano, entero o partido, crudo o tostado	Japon	287.10	\$ 2,700.00
Total general		33,644,749.85	\$ 127,860,273.32

Fuente: Cuadros elaborados por la DGEA con información de la Base de Datos de Comercio Exterior del BCR

CAPÍTULO 4: MAPAS TEMÁTICOS.



Mapa 1: El Salvador. Zonas productoras de maíz. 2021 – 2022.

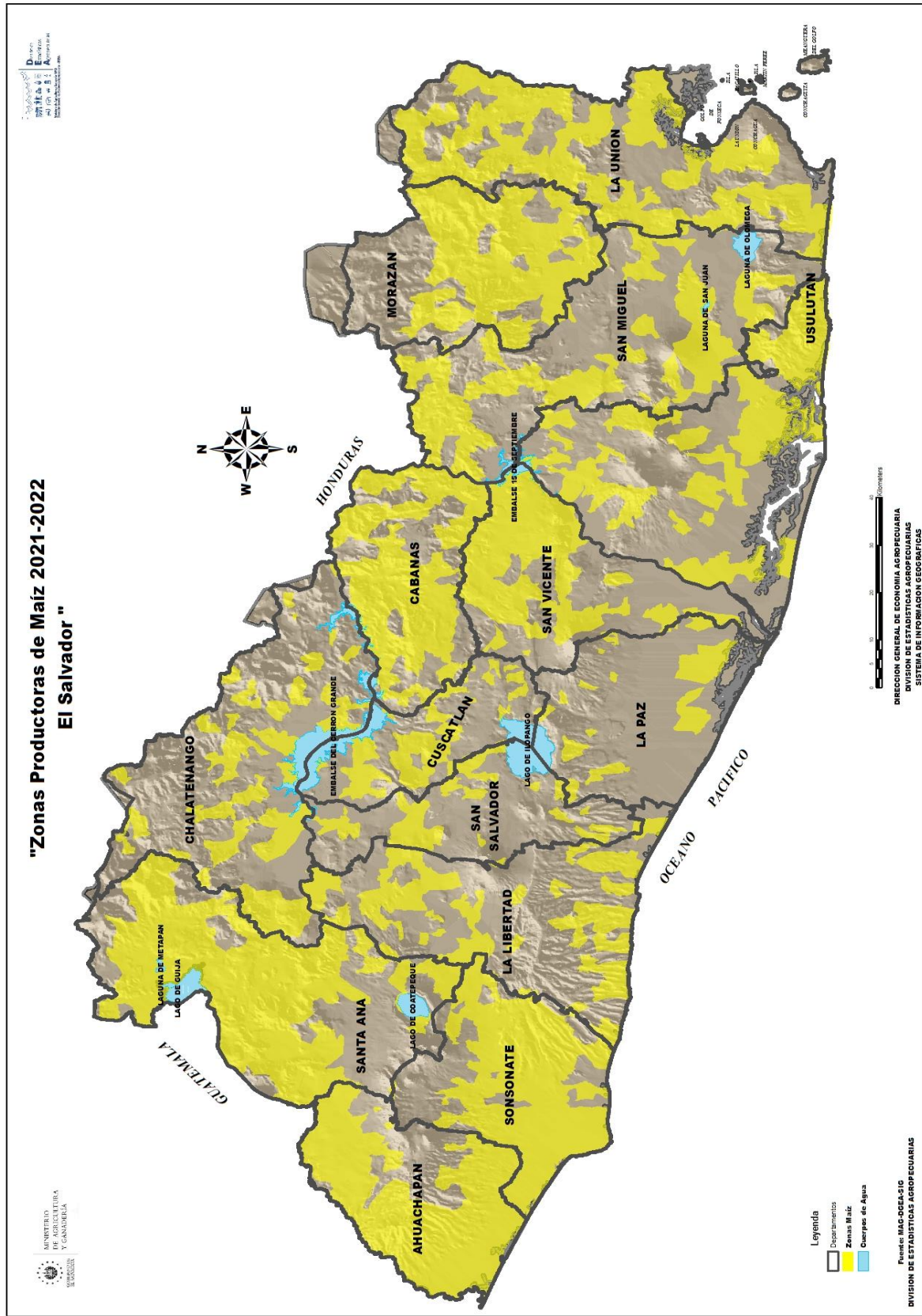

Mapa 2: El Salvador. Zonas productoras de frijol. 2021 – 2022.

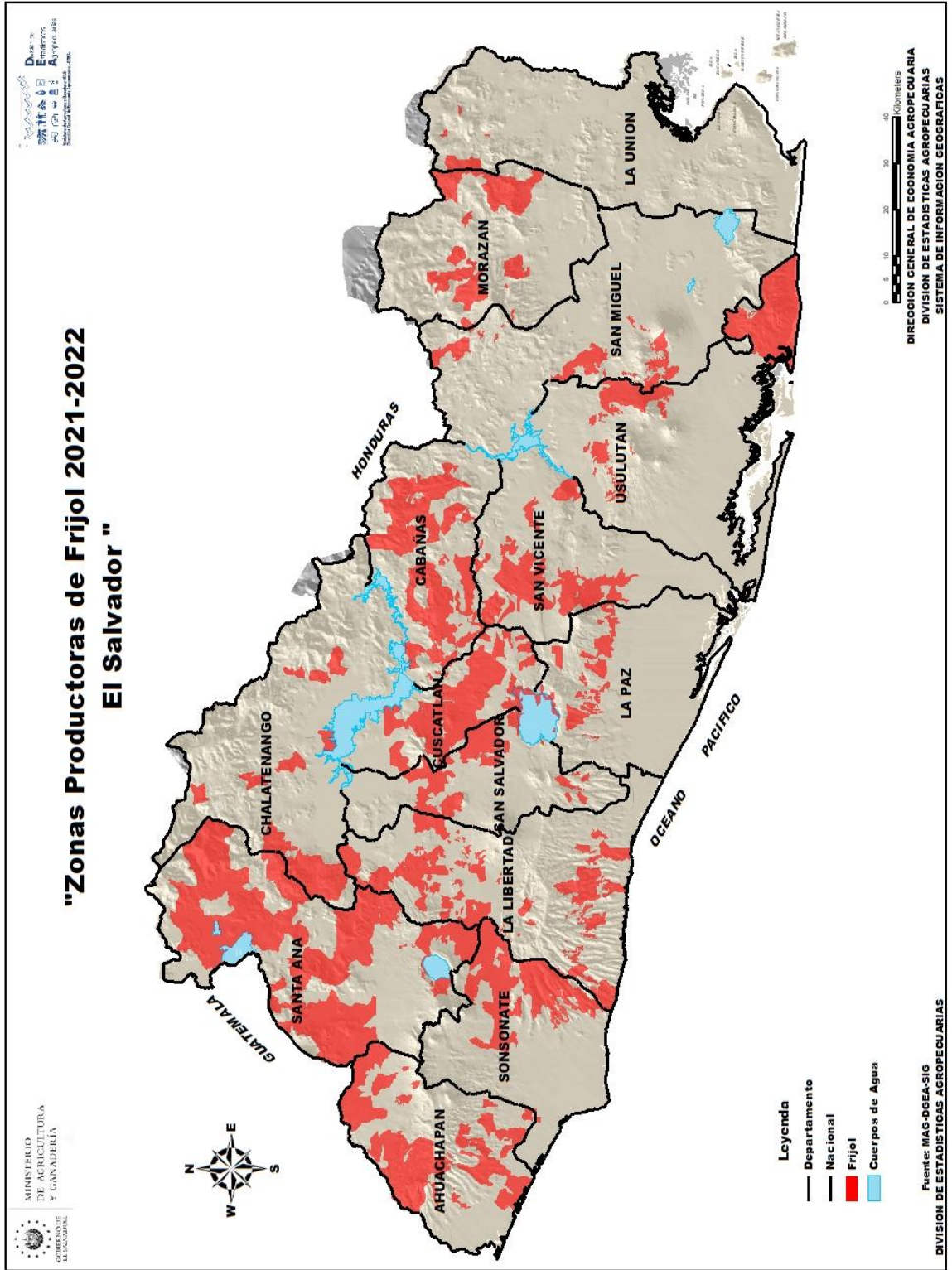

Mapa 3: El Salvador. Zonas productoras de sorgo. 2021 – 2022.

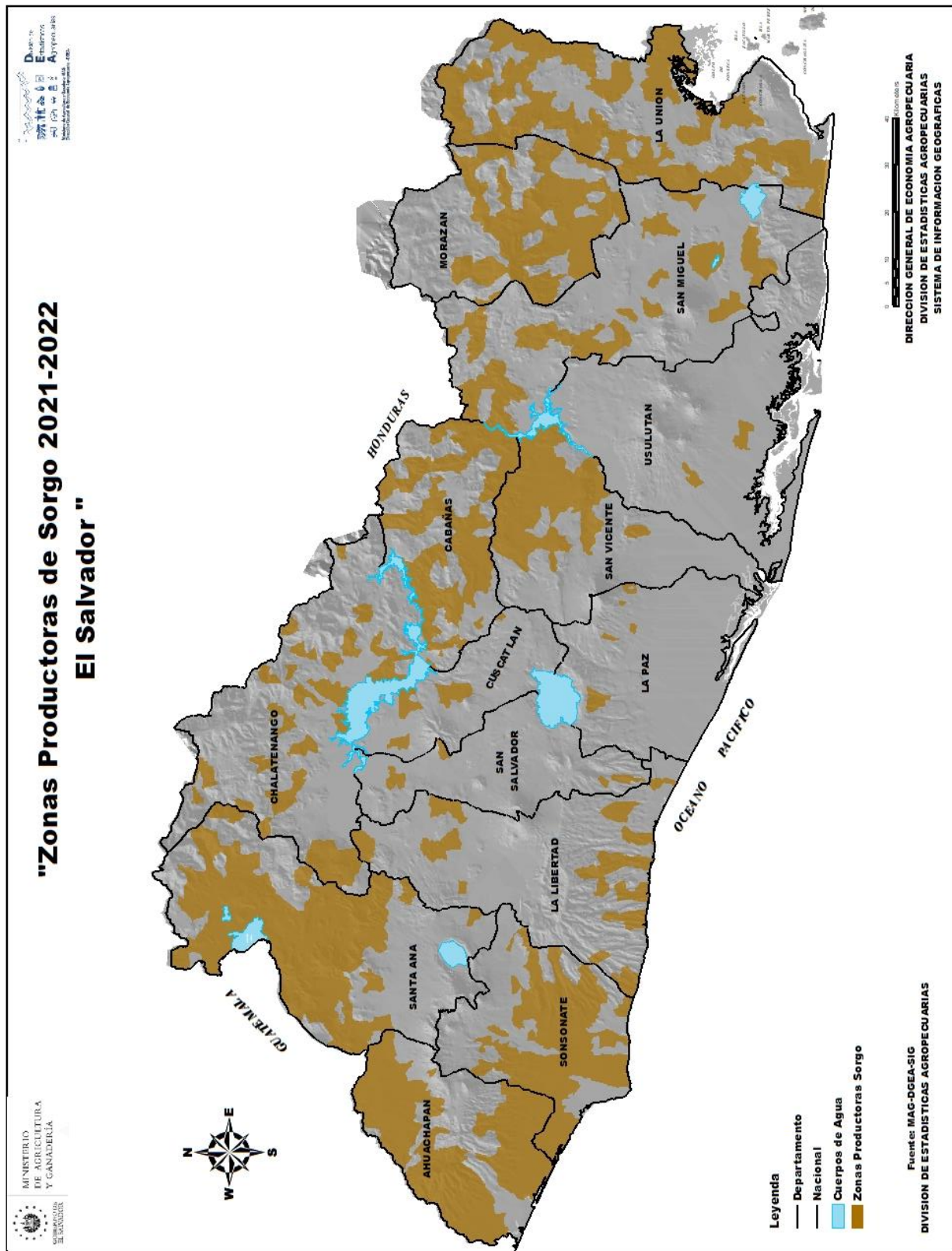

Mapa 4: El Salvador. Zonas productoras de arroz. 2021 – 2022.

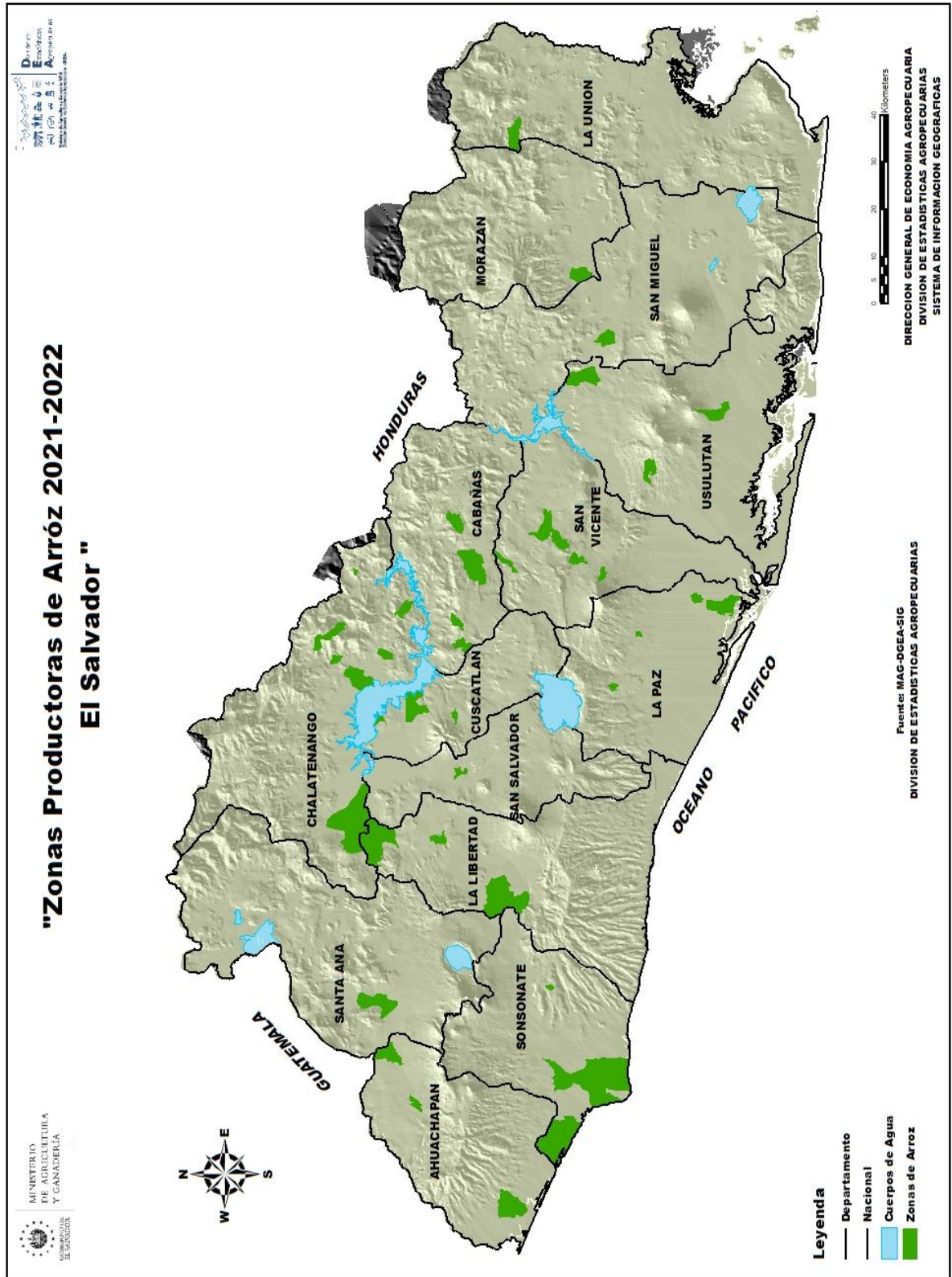

Mapa 5: El Salvador. Mapa de zonas de humedales.

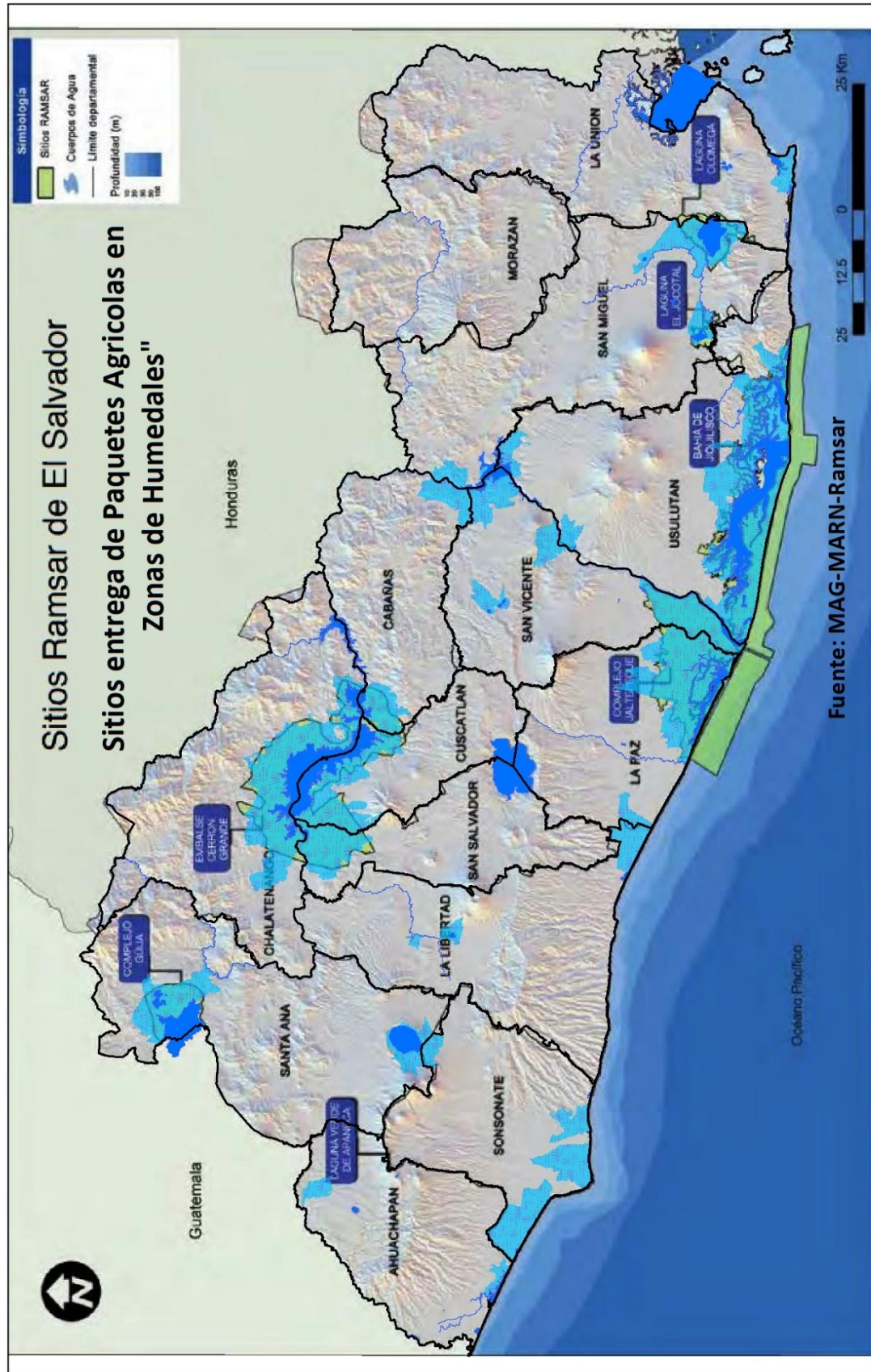

Mapa 6: El Salvador. Distribución geográfica de cooperativas registradas.

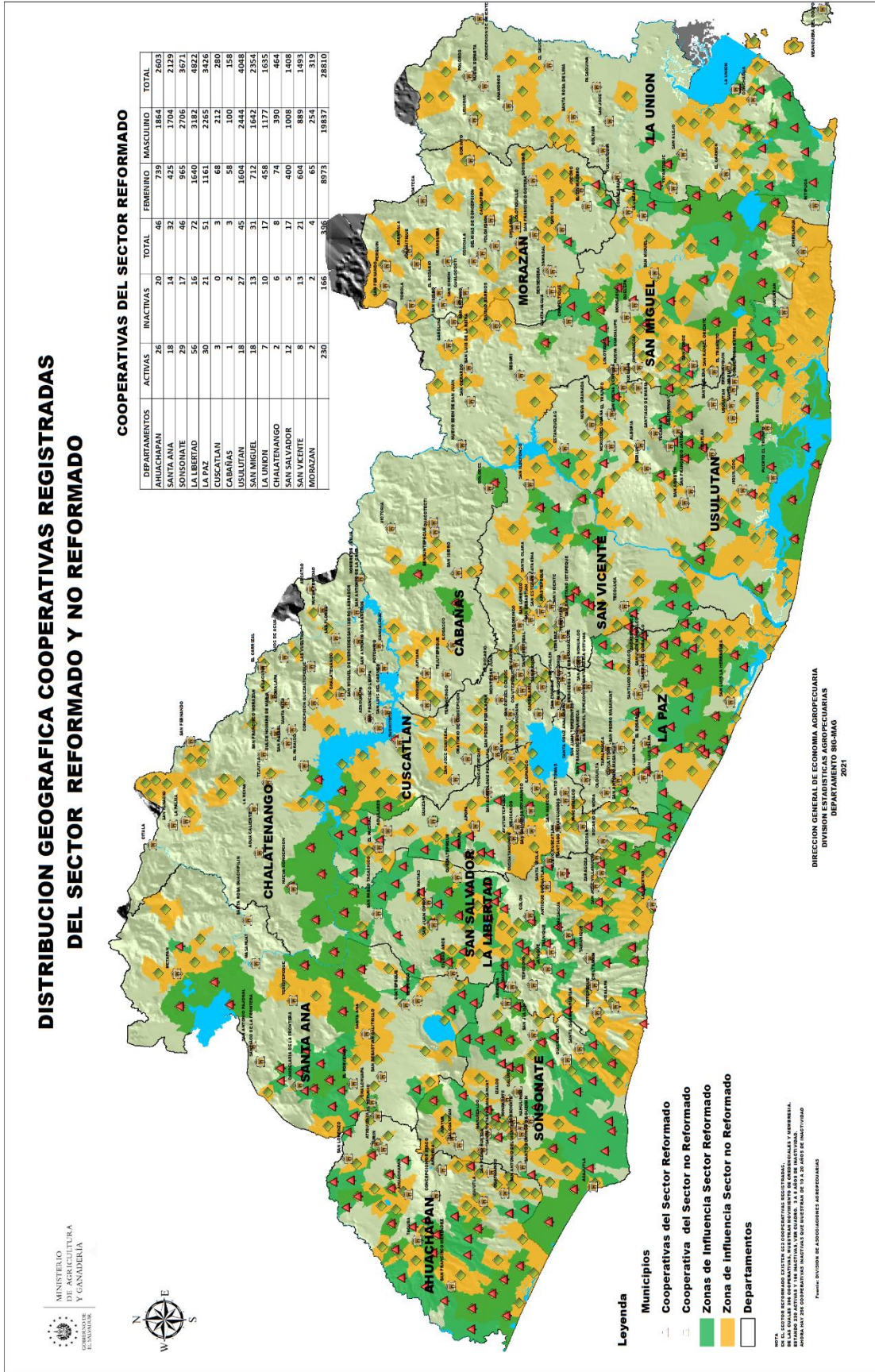

Mapa 7: El Salvador. Distribución geográfica de principales cultivos

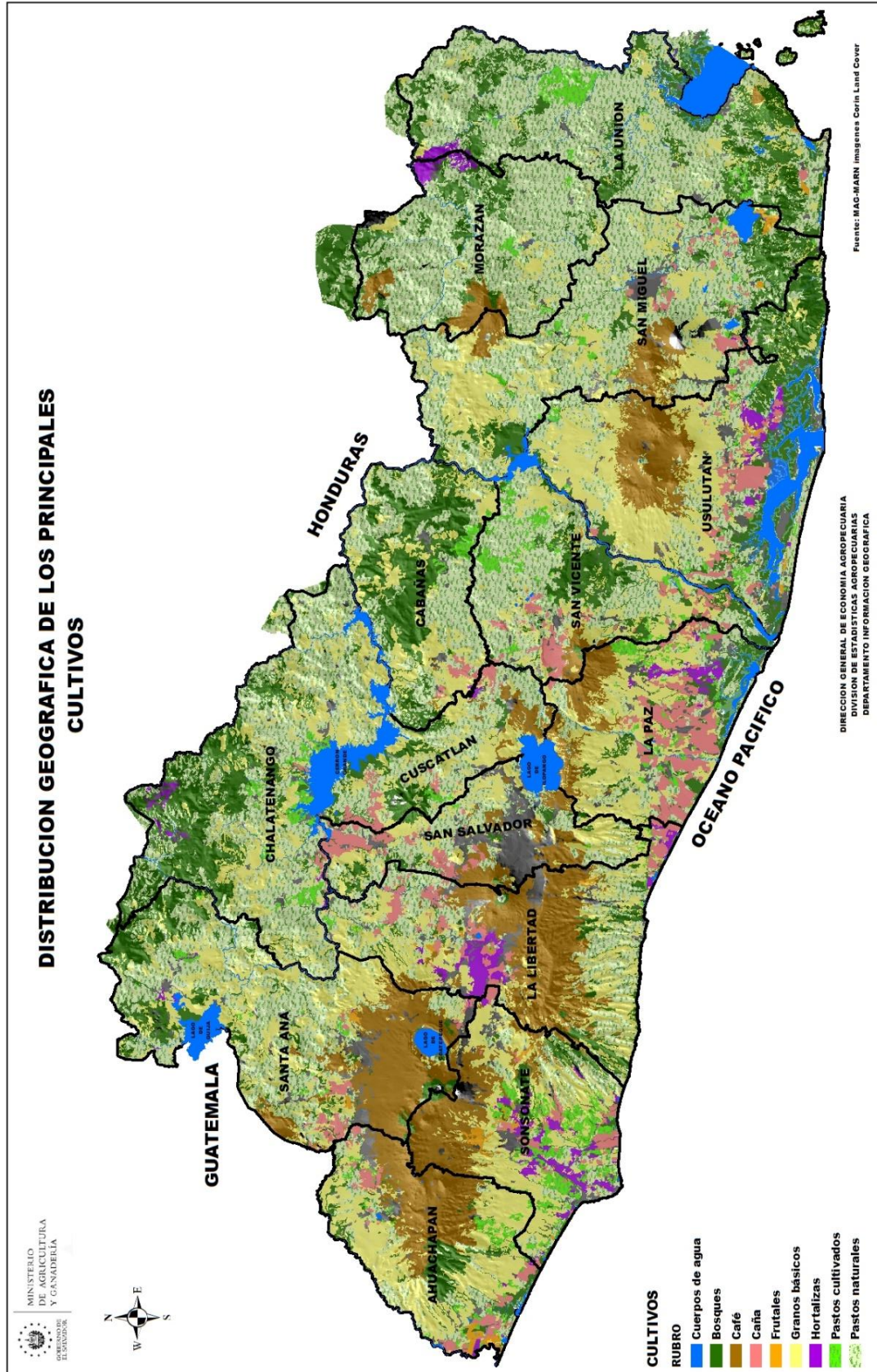

CAPÍTULO 5: CRÉDITOS AGROPECUARIOS



Cuadro 72:

EL SALVADOR

DESEMBOLSO DE CRÉDITO AGROPECUARIO POR DESTINO

Cifras en dólares americanos

Del 1 de junio de 2021 a 31 de mayo 2022

Destino	Desembolsos	Monto	Promedio
BANCA AGROPECUARIA	23145	\$ 95,792,504.60	\$ 20,961.26
I. DESARROLLO AGRÍCOLA	21424	\$ 81,915,479.73	\$ 24,734.31
A. Alimentos básicos	19854	\$ 44,796,788.36	\$ 3,650.37
Arroz	308	\$ 2,084,450.00	\$ 6,767.69
Frijol	2129	\$ 3,086,878.00	\$ 1,449.92
Maíz	15243	\$ 32,869,161.48	\$ 2,156.34
Maicillo	1172	\$ 2,162,097.00	\$ 1,844.79
Hortalizas	728	\$ 3,112,339.83	\$ 4,275.19
Frutales	274	\$ 1,481,862.05	\$ 5,408.26
B. Productos de exportación	760	\$ 23,442,417.83	\$ 37,357.68
Caña Siembra	100	\$ 1,535,360.40	\$ 15,353.60
Caña Mantenimiento	320	\$ 7,358,467.60	\$ 22,995.21
Café Siembra	21	\$ 1,471,870.00	\$ 70,089.05
Café Mantenimiento	319	\$ 13,076,719.83	\$ 40,992.85
C. Recursos naturales	28	\$ 199,250.00	\$ 6,651.04
Mejoras a finca agrícola	24	\$ 175,250.00	\$ 7,302.08
Riego y Drenaje	4	\$ 24,000.00	\$ 6,000.00
D. Maquinaria Agrícola	45	\$ 953,552.00	\$ 21,190.04
E. Fomento agroindustrial	713	\$ 10,975,921.54	\$ 22,112.38
Cultivos Agroindustriales Tradicionales	181	\$ 1,008,600.00	\$ 7,959.39
Infraestructura y procesos agroindustriales	350	\$ 3,310,856.54	\$ 21,803.77
Pago de deuda a proyecto agropecuario	182	\$ 6,656,465.00	\$ 36,573.98
F. Compra Inmuebles Agropecuarios	24	\$ 1,547,550.00	\$ 57,444.32
II. DESARROLLO PECUARIO	1674	\$ 13,666,494.87	\$ 33,670.12
G. Ganadería	1387	\$ 10,567,233.48	\$ 5,775.06
Crianza	817	\$ 7,244,185.92	\$ 8,627.39
Repasto	528	\$ 3,213,347.56	\$ 6,085.89
Trabajo	42	\$ 109,700.00	\$ 2,611.90
H. Especies Menores	225	\$ 2,771,761.39	\$ 12,318.94
I. Concentrados, forrajes y pastos	2	\$ 9,000.00	\$ 4,500.00
Concentrados	1	\$ 4,500.00	\$ 4,500.00
Forrajes	1	\$ 4,500.00	\$ 4,500.00
J. Mejoras a finca pecuaria	19	\$ 128,200.00	\$ 6,747.37
K. Maquinaria Pecuaria	41	\$ 190,300.00	\$ 4,328.75
III. DESARROLLO PESQUERO	47	\$ 210,530.00	\$ 4,479.36

Fuente: Banco de Fomento Agropecuario-Unidad de Planificación

NOTA: La información se refiere únicamente a créditos otorgados por el BFA, los desembolsos se refieren a los créditos aprobados.

Cuadro 73:

EL SALVADOR

TABLA COMPARATIVA CRECIMIENTO ANUAL 2020/2021 - 2021/2022

Cifras en dólares americanos

Destino	2020-2021			2021-2022			
	Desembolsos	Monto	Promedio	Desembolsos	Monto	Variación 2020/21 – 21/2022	Promedio
BANCA AGROPECUARIA	26,778	\$ 91,915,306.42	\$ 270,216.68	23,145	\$ 95,792,504.60	4%	\$ 20,961.26
I. DESARROLLO AGRÍCOLA	24,983	\$ 80,049,531.42	\$ 212,187.42	21,424	\$ 81,915,479.73	2%	\$ 24,734.31
A. Alimentos básicos	23,631	\$ 51,513,116.38	\$ 20,252.00	19,854	\$ 44,796,788.36	-13%	\$ 3,650.37
Arroz	348	\$ 2,377,834.00	\$ 6,832.86	308	\$ 2,084,450.00	-12%	\$ 6,767.69
Frijol	2,443	\$ 3,665,292.00	\$ 1,500.32	2,129	\$ 3,086,878.00	-16%	\$ 1,449.92
Maíz	18,022	\$ 37,913,005.38	\$ 2,103.71	15,243	\$ 32,869,161.48	-13%	\$ 2,156.34
Maicillo	1,773	\$ 3,469,050.00	\$ 1,956.60	1,172	\$ 2,162,097.00	-38%	\$ 1,844.79
Hortalizas	678	\$ 2,624,490.00	\$ 3,870.93	728	\$ 3,112,339.83	19%	\$ 4,275.19
Frutales	367	\$ 1,463,445.00	\$ 3,987.59	274	\$ 1,481,862.05	1%	\$ 5,408.26
B. Productos de exportación	958	\$ 19,769,787.86	\$ 78,064.57	760	\$ 23,442,417.83	19%	\$ 37,357.68
Caña Siembra	111	\$ 1,469,895.00	\$ 13,242.30	100	\$ 1,535,360.40	4%	\$ 15,353.60
Caña Mantenimiento	338	\$ 6,865,468.88	\$ 20,312.04	320	\$ 7,358,467.60	7%	\$ 22,995.21
Café Siembra	430	\$ 9,700,255.57	\$ 22,558.73	21	\$ 1,471,870.00	-85%	\$ 70,089.05
Café Mantenimiento	79	\$ 1,734,168.41	\$ 21,951.50	319	\$ 13,076,719.83	654%	\$ 40,992.85
C. Recursos naturales	44	\$ 341,250.00	\$ 20,810.61	28	\$ 199,250.00	-42%	\$ 6,651.04
Mejoras a finca agrícola	33	\$ 168,500.00	\$ 5,106.06	24	\$ 175,250.00	4%	\$ 7,302.08
Riego y Drenaje	11	\$ 172,750.00	\$ 15,704.55	4	\$ 24,000.00	-86%	\$ 6,000.00
D. Maquinaria Agrícola	46	\$ 1,170,669.94	\$ 25,449.35	45	\$ 953,552.00	-19%	\$ 21,190.04
E. Fomento agroindustrial	297	\$ 7,096,707.24	\$ 45,039.46	713	\$ 10,975,921.54	55%	\$ 22,112.38
Cultivos Agroindustriales Tradicionales	24	\$ 166,794.61	\$ 6,949.78	181	\$ 1,008,600.00	505%	\$ 7,959.39
Infraestructura y procesos agroindustriales	70	\$ 422,260.00	\$ 6,032.29	350	\$ 3,310,856.54	684%	\$ 21,803.77
Pago de deuda a proyecto agropecuario	203	\$ 6,507,652.63	\$ 32,057.40	182	\$ 6,656,465.00	2%	\$ 36,573.98
F. Compra Inmuebles Agropecuarios	7	\$ 158,000.00	\$ 22,571.43	24	\$ 1,547,550.00	879%	\$ 57,444.32
II. DESARROLLO PECUARIO	1,746	\$ 11,656,375.00	\$ 53,755.80	1,674	\$ 13,666,494.87	17%	\$ 33,670.12
G. Ganadería bovina	1,460	\$ 9,130,584.00	\$ 15,060.60	1,387	\$ 10,567,233.48	16%	\$ 5,775.06
Crianza	855	\$ 5,788,110.00	\$ 6,769.72	817	\$ 7,244,185.92	25%	\$ 8,627.39
Repasto	555	\$ 3,217,824.00	\$ 5,797.88	528	\$ 3,213,347.56	0%	\$ 6,085.89
Trabajo	50	\$ 124,650.00	\$ 2,493.00	42	\$ 109,700.00	-12%	\$ 2,611.90
H. Especies Menores	156	\$ 1,747,431.00	\$ 11,201.48	225	\$ 2,771,761.39	59%	\$ 12,318.94
I. Concentrados, forrajes y pastos	51	\$ 360,500.00	\$ 16,369.43	2	\$ 9,000.00	-98%	\$ 4,500.00
Concentrados	13	\$ 136,000.00	\$ 10,461.54	1	\$ 4,500.00	-97%	\$ 4,500.00
Forrajes	38	\$ 224,500.00	\$ 5,907.89	1	\$ 4,500.00	-98%	\$ 4,500.00
J. Mejoras a finca pecuaria	32	\$ 223,960.00	\$ 6,998.75	19	\$ 128,200.00	-43%	\$ 6,747.37
K. Maquinaria Pecuaria	47	\$ 193,900.00	\$ 4,125.53	41	\$ 190,300.00	-2%	\$ 4,328.75
III. DESARROLLO PESQUERO	49	\$ 209,400.00	\$ 4,273.47	47	\$ 210,530.00	1%	\$ 4,479.36

Fuente: Banco de Fomento Agropecuario-Unidad de Planificación

NOTA: La información se refiere únicamente a créditos otorgados por el BFA, los desembolsos se refieren a los créditos aprobados.

Cuadro 74:

EL SALVADOR			
CRÉDITOS OTORGADOS CARTERA AGROPECUARIA BANCO HIPOTECARIO			
Cifras en dólares americanos			
Del 1 de junio de 2021 a 31 de mayo 2022			
Sector Económico	Número de créditos	Monto otorgado	Promedio
Agricultura	79	\$ 2,784,317.00	\$ 35,244.52
Cacao	0	\$ -	
Frutales	40	\$ 1,398,437.00	\$ 34,960.93
Hortalizas	17	\$ 282,280.00	\$ 16,604.71
Otros destinos agropecuario	22	\$ 1,103,600.00	\$ 50,163.64
Silvicultura	0	\$ -	
Apicultura	7	\$ 420,150.00	\$ 60,021.43
Apicultura	7	\$ 420,150.00	\$ 60,021.43
Avicultura	13	\$ 1,996,561.92	\$153,581.69
Aves	13	\$ 1,996,561.92	\$153,581.69
Café	248	\$29,207,091.80	\$117,770.53
Siembras café	10	\$ 1,067,376.40	\$106,737.64
Capital de trabajo	70	\$ 8,319,056.00	\$118,843.66
Beneficiado café	30	\$ 3,465,619.40	\$115,520.65
Compra de finca	5	\$ 453,000.00	\$ 90,600.00
Maquinaria y equipo	1	\$ 42,600.00	\$ 42,600.00
Mantenimiento	132	\$ 15,859,440.00	\$120,147.27
Cafetería	2	\$ 31,150.00	\$ 15,575.00
Café	2	\$ 31,150.00	\$ 15,575.00
Caña	139	\$ 7,005,562.00	\$ 50,399.73
Caña	139	\$ 7,005,562.00	\$ 50,399.73
Cereales	28	\$ 1,563,689.00	\$ 55,846.04
Maíz semilla	13	\$ 1,424,000.00	\$109,538.46
Sorgo consumo	3	\$ 28,000.00	\$ 9,333.33
Maíz consumo	7	\$ 32,664.00	\$ 4,666.29
Arroz consumo	4	\$ 61,025.00	\$ 15,256.25
Frijol consumo	1	\$ 18,000.00	\$ 18,000.00
Ganadería	45	\$ 1,230,930.00	\$ 27,354.00
Bovino	35	\$ 1,100,930.00	\$ 31,455.14
Otros destinos agropecuario	2	\$ 23,000.00	\$ 11,500.00
Porcinocultura	8	\$ 107,000.00	\$ 13,375.00
Piscicultura	18	\$ 2,758,000.00	\$153,222.22
Camarón	0	\$ -	
Camarón de río	10	\$ 1,348,000.00	\$134,800.00
Cultivo de peces	8	\$ 1,410,000.00	\$176,250.00
Refinanciamiento/consolidación	92	\$12,835,405.00	\$139,515.27
Apicultura	0	\$ -	
Aves	0	\$ -	
Avícola	1	\$ 234,500.00	\$234,500.00
Bovino	14	\$ 1,269,206.00	\$ 90,657.57
Café	60	\$ 9,839,179.00	\$163,986.32
Camarón de río	0	\$ -	
Caña	10	\$ 1,016,635.00	\$101,663.50
Flores	0	\$ -	
Frutales	2	\$ 142,800.00	\$ 71,400.00
Ganado	0	\$ -	
Hortalizas	0	\$ -	
Otros destinos agropecuario	2	\$ 93,085.00	\$ 46,542.50
Pesca de altura	0	\$ -	
Servicios agropecuario	2	\$ 115,000.00	\$ 57,500.00
Servicios de asesoría	1	\$ 125,000.00	\$125,000.00
Bálsamo	0	\$ -	
Capital de trabajo	0	\$ -	
Agroindustria / servicios agrícola	103	\$17,176,511.00	\$166,762.24
Café	14	\$ 1,756,151.00	\$125,439.36
Caña	18	\$ 6,367,820.00	\$353,767.78
Fibras naturales	12	\$ 1,875,000.00	\$156,250.00
Granos básicos	0	\$ -	
Lácteos	9	\$ 24,000.00	\$ 2,666.67
Otros destinos agropecuario	45	\$ 7,033,540.00	\$156,300.89
Salinera	1	\$ 10,000.00	\$ 10,000.00
Servicios agropecuario	1	\$ 10,000.00	\$ 10,000.00
Servicios de asesoría	3	\$ 100,000.00	\$ 33,333.33
Total general	774	\$77,009,367.72	\$ 99,495.31

Fuente: Banco Hipotecario